Paul BERNARD, Architecte D.P.L.G. Téléphone 02 32 54 59 66
5, route de Muids Le Val St Martin 27700 Les Andelys - 4, rue de Dreux 27220 St André de l'Eure

I N T E N T I O N S

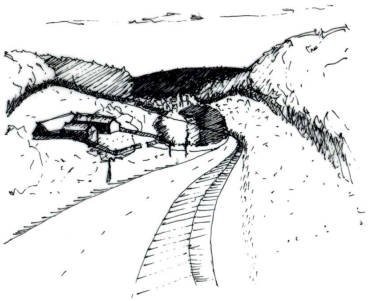

Notre motivation est portée par notre volonté d'offrir une réponse satisfaisante aux attentes et aux besoins de nos clients, dans le respect d'une architecture respectueuse de l'environnement existant et à venir et des attendus sociétaux.

Parce que l'acte de bâtir participe à notre cadre de vie, nous nous attachons à intégrer nos projets de conception dans le paysage et à proposer des solutions qui offrent un confort de vie intérieur, tant spatial que thermique.

Notre intervention aux multiples échelles du territoire, du quartier à l'entité du logement nous permet de proposer une démarche cohérente qui vise à offrir une réponse soutenable et écologique au développement urbain.

Complétée par des compétences graphiques, à la fois informatiques et manuelles, notre expérience d'architecte et notre formation aux questions paysagères, urbaines et énergétiques nous permettent une traduction dans un langage commun et accessible à tous.

Dans un premier temps, et suite à des échanges sur les objectifs escomptés, il s'agit de formuler des études de faisabilité, des esquisses qui permettent d'envisager l'évolution du projet à long terme, en plusieurs phases, selon les besoins et les moyens du maître d'ouvrage.

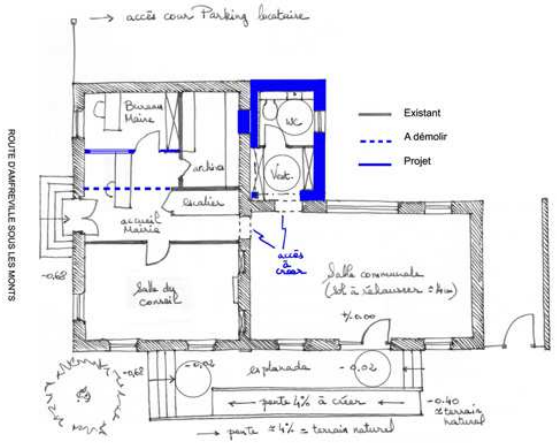

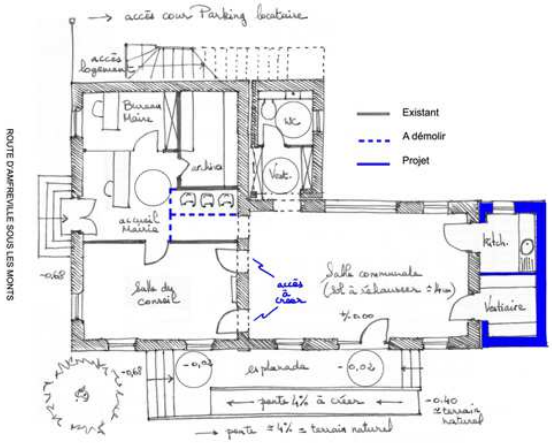

Inversement, développer à un niveau de détail avancé le projet, nous permet de maîtriser l'enveloppe financière de ce dernier et d'apporter aux entreprises des outils pour travailler au mieux lors de la phase chantier.

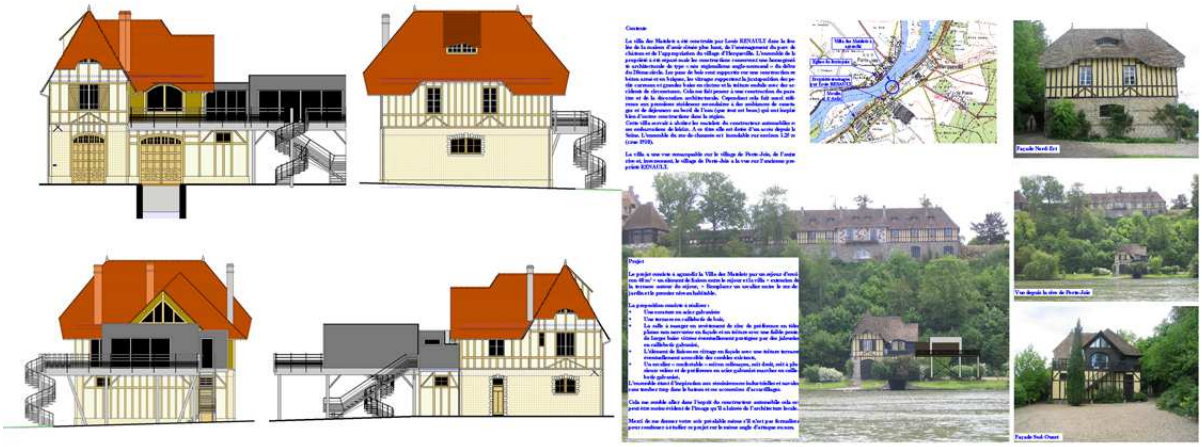

Paul BERNARD, Architecte D.P.L.G. Téléphone 02 32 54 59 66
5, route de Muids Le Val St Martin 27700 Les Andelys - 4, rue de Dreux 27220 St André de l'Eure