

# ARCHITECTURE BIOCLIMATIQUE & ÉCO-CONSTRUCTION

ARCHITECTURE BIOCLIMATIQUE

**BEN GRINE ANNE ARCHITECTE DPLG**

Une architecture respectueuse de l'Homme et de la Nature...



inertie thermique

conception **bois**

brique **bioclimatique**  
**matériaux naturels**

laine de chanvre  
**géobiologie**

confort

**lumière naturelle**  
solaire passif



Implantée depuis plus de **20 ans** à **Lorient**, l'agence est spécialisée en **éco-construction**.

Notre démarche se fonde sur une conception **bioclimatique** dès l'esquisse du projet.



Maison à Riantec



Extension / rénovation Larmor



Biocoop de Lanester

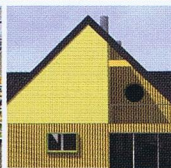

Éco-quartier



Biocoop de Mellac



Les immeubles villas



Biocoop de Mellac



Biocoop de Lanester

Domaines d'intervention: **maisons** individuelles, habitat collectif, **éco-quartiers**, **magasins**, tertiaire et équipements, neuf et réhabilitation...

Aire d'intervention : Bretagne, Morbihan, Finistère.

**ANNE BEN GRINE - ARCHITECTE DPLG**

Adresse : 13H Quai de Rohan 56100 Lorient

Téléphone : 02.97.84.97.39 - 06.80.51.49.23

Email : [bengrine.architecte@gmail.com](mailto:bengrine.architecte@gmail.com)

<http://www.ben-grine-anne-architecte.com>

