

464  
ATELIER D'ARCHITECTURE

1 - HELIOS - Rénovation et extension d'une maison individuelle,2014 - MISSION COMPLETE

2 - HUMPHREY - Rénovation et extension d'une maison individuelle,2015 - MISSION COMPLETE

3 - LA COMTE - Construction d'une maison individuelle,2015  
MISSION DE CONCEPTION ET PC

4 - ICONE- Rénovation d'un appartement.2017  
MISSION COMPLETE

5 - LA FONTAINE- Rénovation et extension d'un logement et rénovation et extension d'une crèche. Livré  
MISSION COMPLETE

6 - GASTON - Construction d'un immeuble de bureaux,2015  
MISSION COMPLETE

7 - Projets d'aménagement intérieur

7,1 - Aménagement intérieur, mobilier d'une maison passive. 2014

7,2 - Création d'escalier - marbre et métal pour maison individuelle



## 1. HELIOS

Rénovation et extension d'une maison individuelle  
Année : 2014 - Surface : 250 m<sup>2</sup>



Situation avant-travaux  
Façade avant



Situation pendant-travaux  
Façade avant



Situation avant-travaux  
Façade arrière



Situation pendant-travaux  
Façade arrière

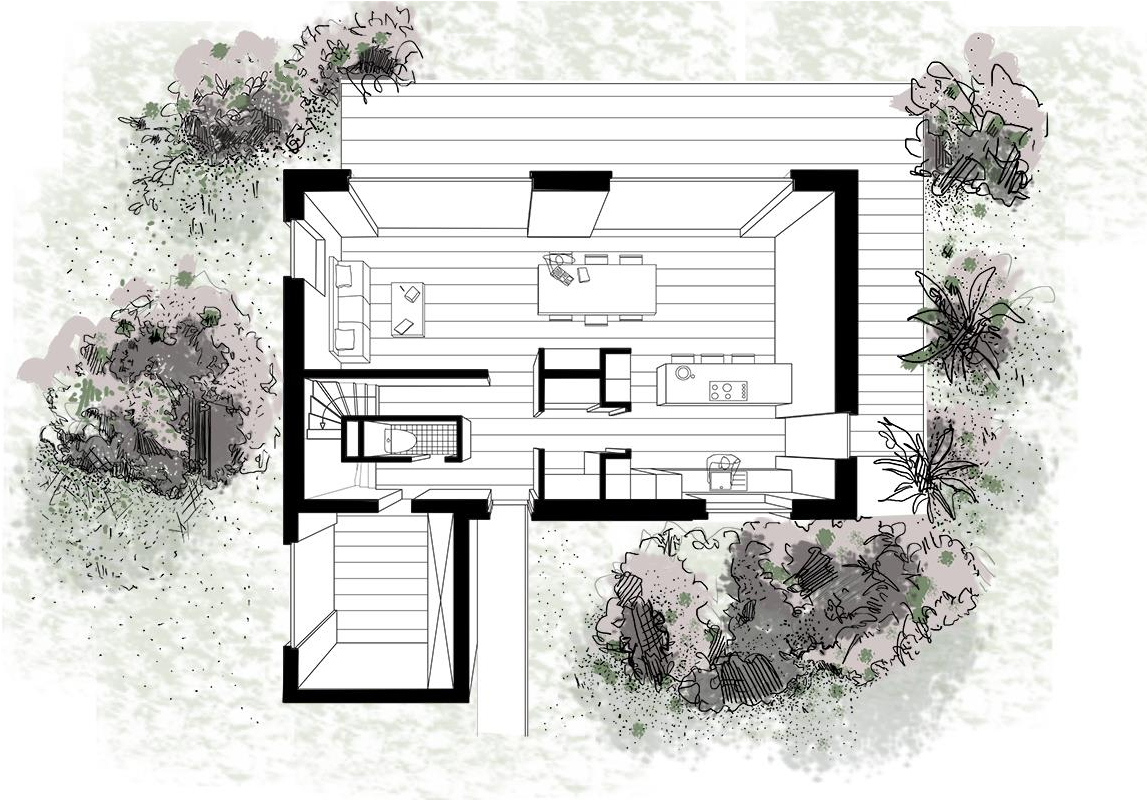

Plan du rez-de-chaussée  
Etat futur



Plan de l'étage  
Etat futur

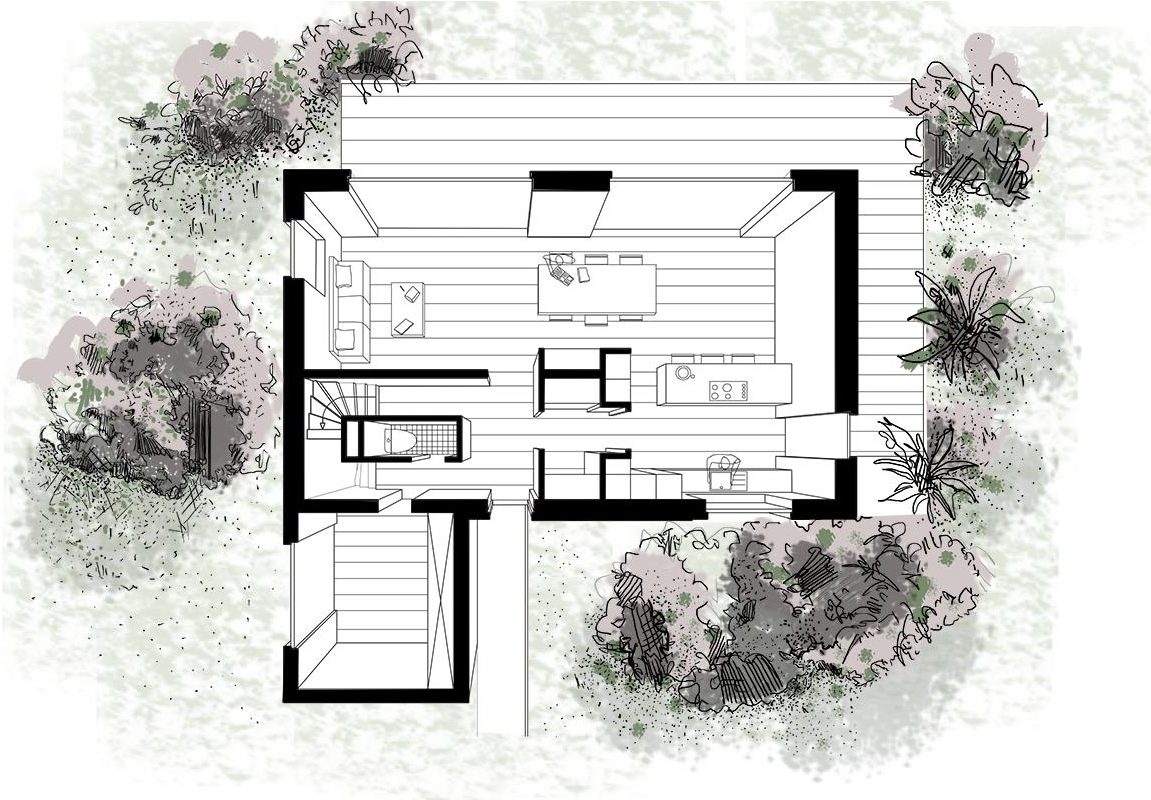

Plan du rez-de-chaussée  
Etat futur



Plan de l'étage  
Etat futur

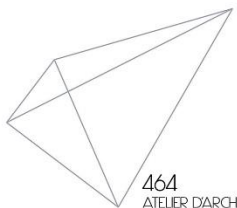



## 2. HUMPHREY

Rénovation et extension d'une maison individuelle

Année : 2015 - Surface : 70 m<sup>2</sup>



Façade avant  
Avant-travaux



Façade avant  
projetée



Façade arrière  
Avant-travaux



Façade arrière  
projetée

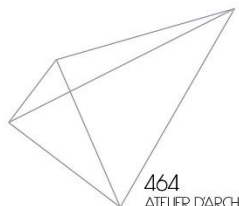



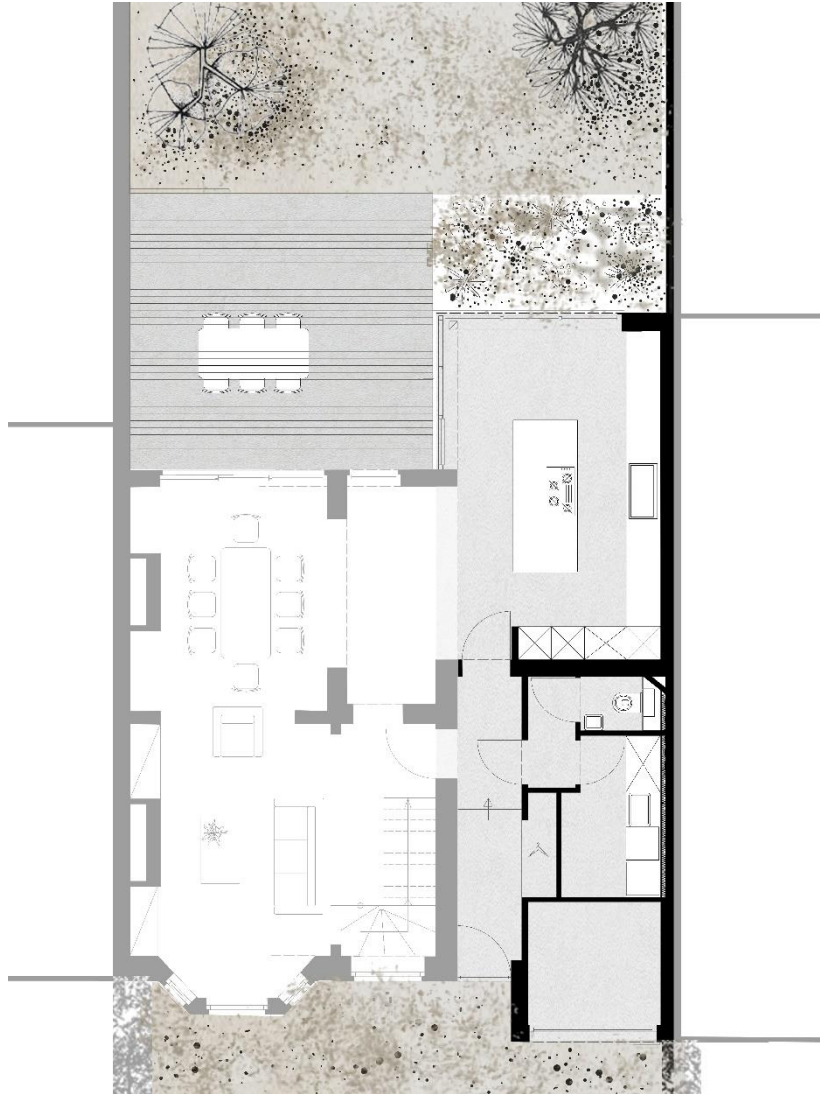

Plan projeté  
Rez-de-chaussée

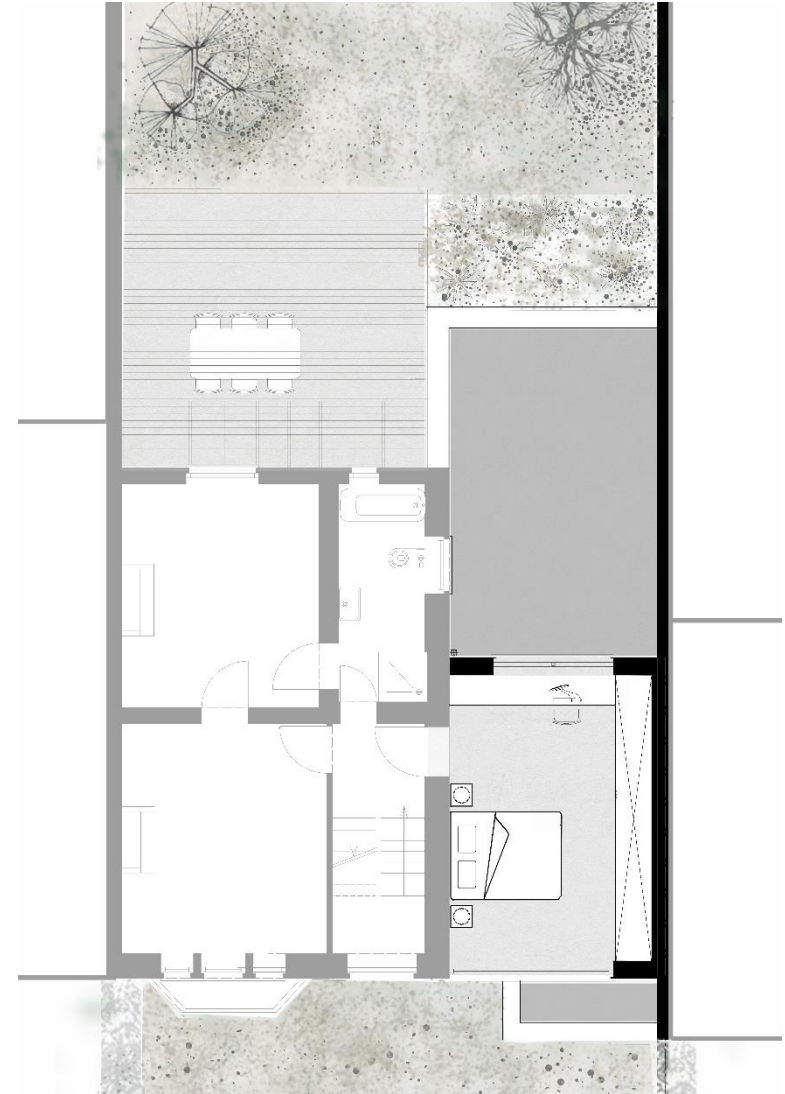

Plan projeté  
Etage

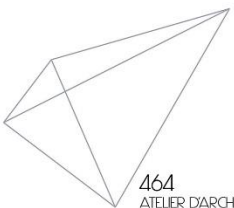

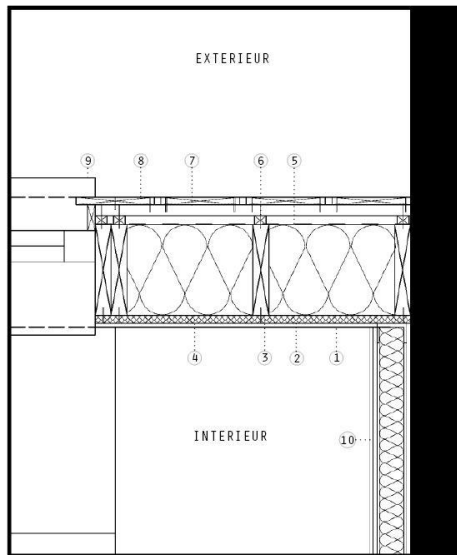

- 10 CONTRE CLOISON ACOUSTIQUE
- 9 SEUIL ALUMINIUM
- 8 BARDAGE BOIS BRULÉ
- 7 CONTRE- LATTAGE
- 6 LATTAGE
- 5 PARE-PLUIE
- 4 ISOLANT - CELLULOSE
- 3 STRUCTURE 4/23
- 2 OSB
- 1 GYPROC

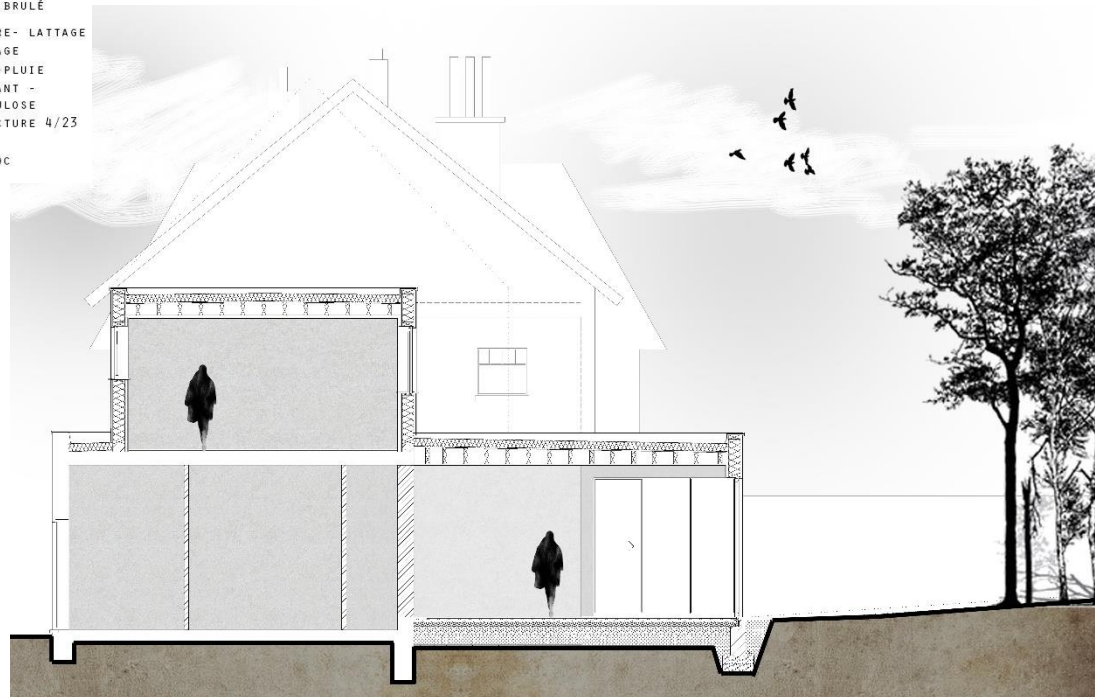

Coupe et détail technique





### 3. LA COMTE

Construction d'une maison individuelle

Année : 2015 - Surface : 300 m<sup>2</sup>

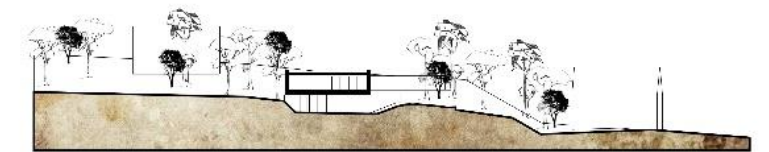
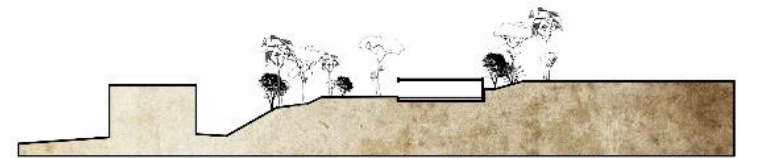
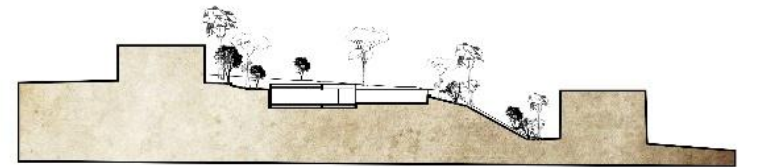
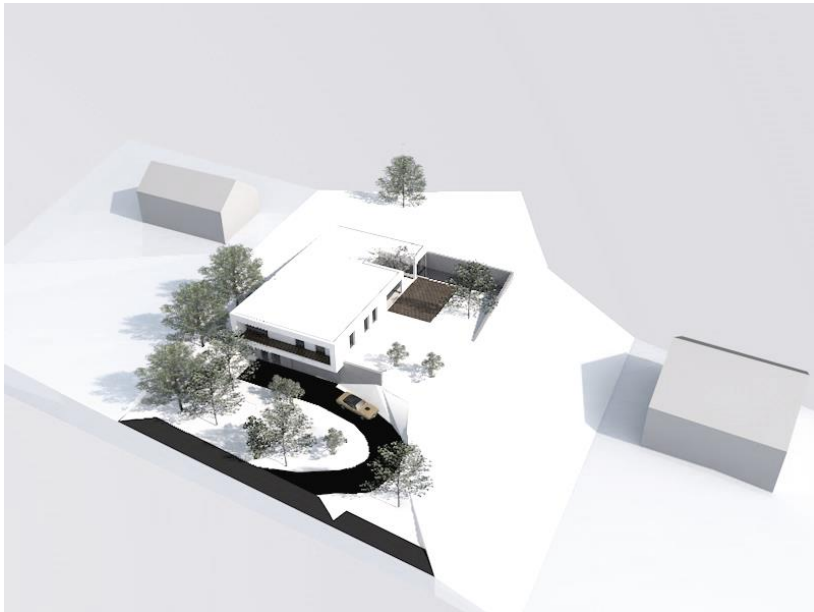

Recherches de volumétries et implantation

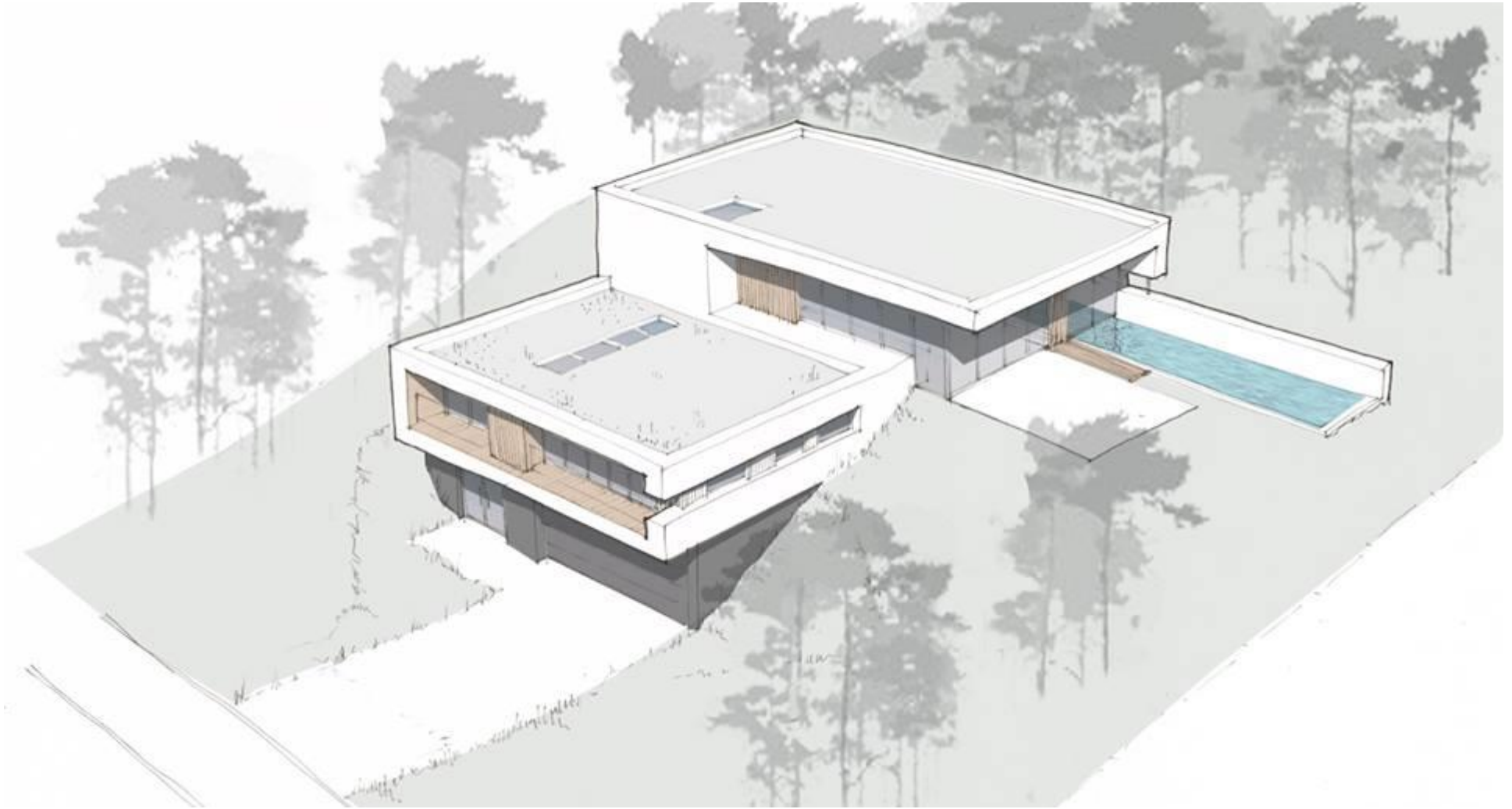

Dernière version retenue

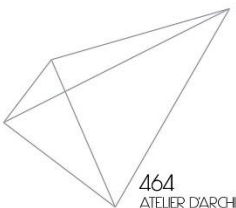

464  
ATELIER D'ARCHITECTURE

3. LA COMTE



## 4. ICONE

Rénovation d'un appartement

Année : 2017 - Surface : 80 m<sup>2</sup>



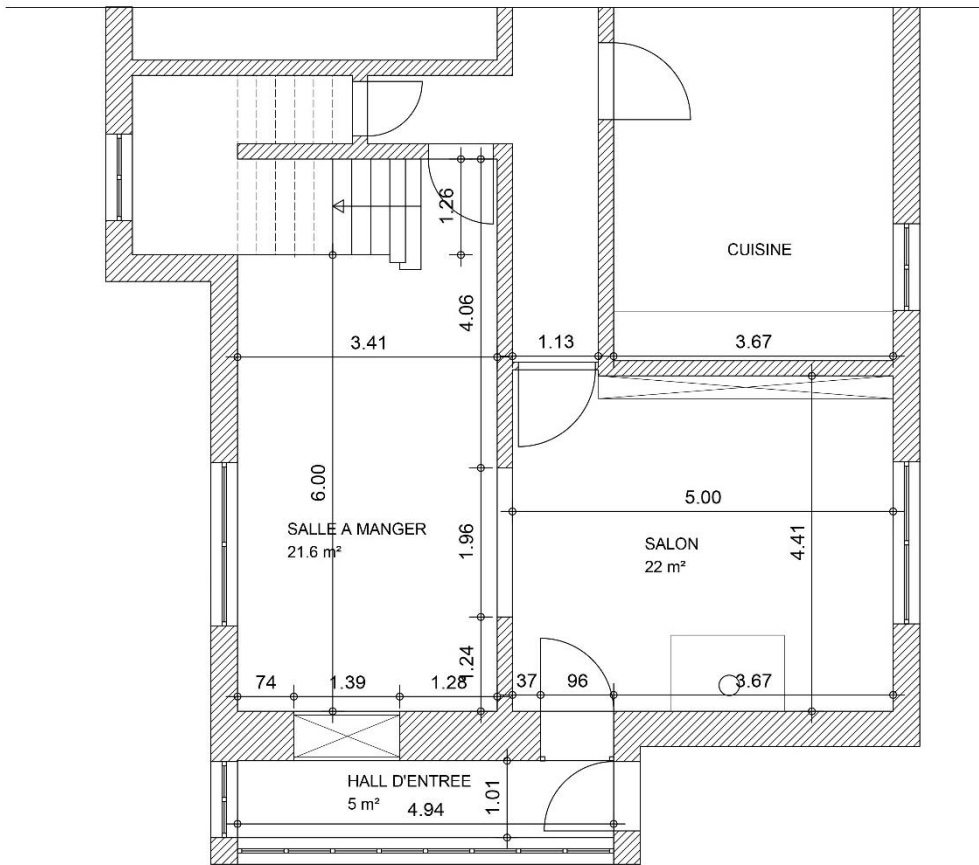

PLAN  
Etat Existant

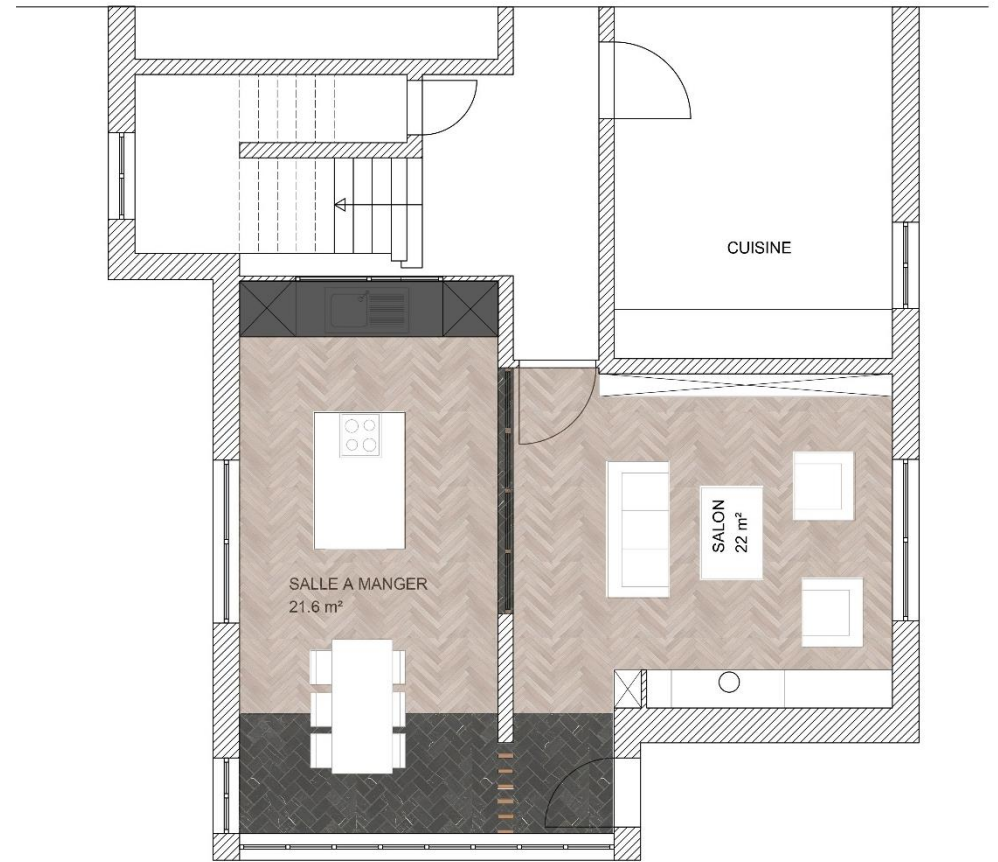

PLAN  
Etat futur

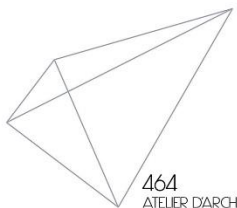



## 5. LA FONTAINE

MIXTE : Rénovation et extension d'un logement  
Et rénovation et extension d'une crèche

Année : 2014 - Surface : 350 m<sup>2</sup>





Façade arrière avant-travaux 1,



Façade arrière avant-travaux 2,



Façade arrière avant-travaux 3,



Façade arrière en fin de chantier



## 6. GASTON

Construction d'un immeuble de bureau

Année : 2015 - Surface : 500 m<sup>2</sup>



Façade avant



Façade arrière



Vue de l'installation lumineuse dans la cage d'escalier

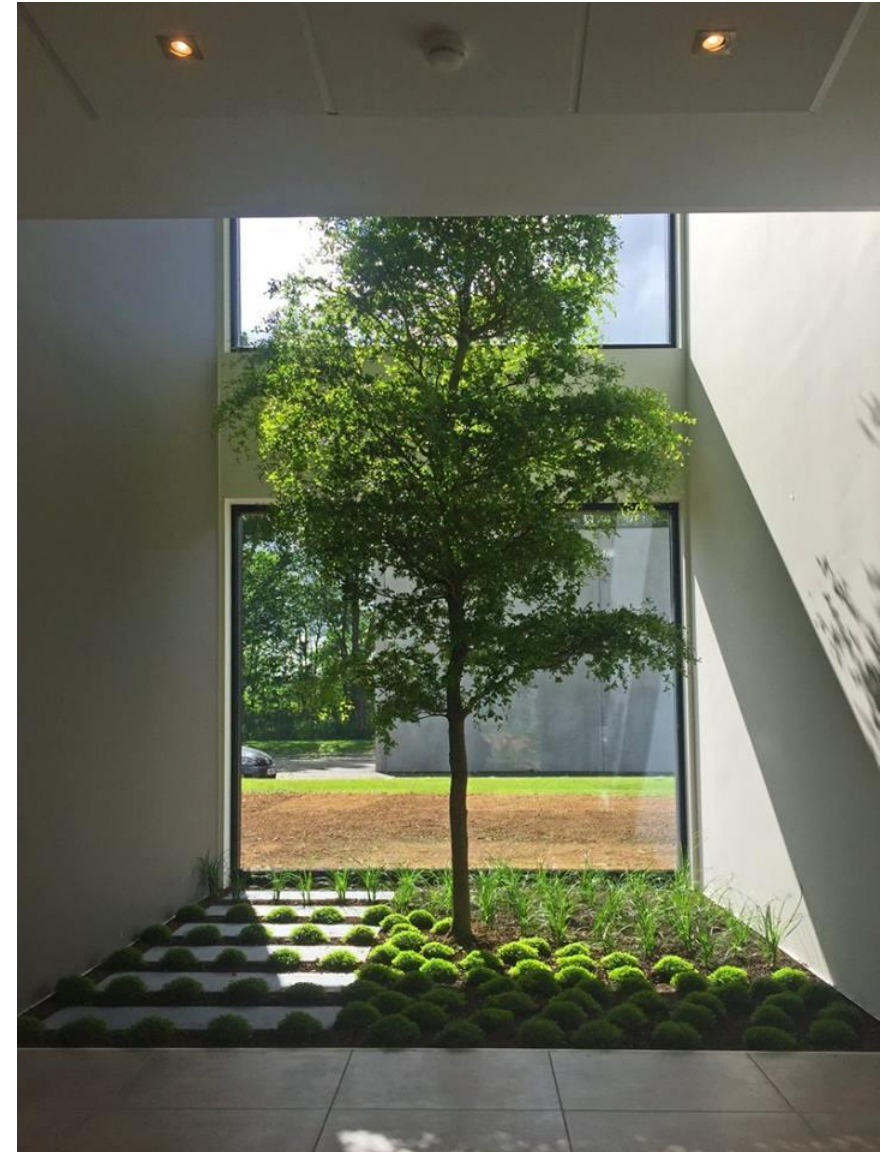

Vue du patio



Vue du patio - sol

## 7. Projets suivis en aménagement intérieur

