

MISSION DE MAITRISE D'ŒUVRE COMPLETE

BATIMENT INDUSTRIEL AVEC BUREAUX

Maitre d'Ouvrage : Mr Gautier, Société EEI, Saint Jean de Mnne

Description

Bâtiment industriel + Maçonnerie traditionnelle

BUREAUX : 2 Niveau 200 m²

ATELIER : 240 m²

COUT TOTAL 477 475.00 € HT

Cout HT 2010

Terrassement/vrd/maçonnerie	138 160
Charpente métallique.	46 770
Couverture / bardage/étanchéité	50 500
Portes atelier / portail	14 500
Menuiseries ext.et int.	47 585
Plâtrerie / peinture	31 740
Sanitaires / vmc double flux	14 382
Revêtement sols parois	15 000
Photovoltaïque	74 875
Chauffage géothermie	43 963



CONSTRUCTION D'UN BATIMENT INDUSTRIEL AVEC BUREAUX		
MAITRISE D'OUVRAGE		
Mr GAUTIER Christophe 244 quai Jules Poncet 73300 ST JEAN DE M. Tel /Fax : 04 79 59 76 12		
Maitrise d'œuvre	BET Béton Armé	BET Structure métallique
EUURL d'Architecture Véronique JACON Le Bochet 73870 MONTRICHER Tel : 06 71 98 28 27	BET FONTAINE Stéphane FONTAINE CAR Av d'Italie 73300 ST JEAN DE MNNE Tel : 06 60 59 21 15	DUVERNEY ING. Laurent DUVERNEY CAR Av d'Italie 73300 ST JEAN DE MNNE Tel : 04 79 59 80 94
Coordonnateur SPS		
TRAVAUX CONSULT' Frank DOMPNIER La Genette, place du marché 73300 ST JEAN DE MNNE Tel : 04 79 59 99 17		
LOT N° 1-2	Terrassement VRD Maçonnerie	MARTOIA BTP 263 rue de Guille 73300 ST JEAN DE MNNE Tel: 04 79 64 08 09 Fax : 04 79 64 14 48
LOT N° 3	Charpente métallique	REFFET SAS ZA des Blachères 73130 ST AVRE Tel : 04 79 56 23 56 Fax : 04 79 59 41 40
LOT N° 4-6	Couverture Bardage Etanchéité	S.N. TISSOT 625 rue de Bramfan 73230 BARBY Tel : 04 79 72 95 80 Fax : 04 79 72 75 97
LOT N° 5	Serrurerie	EUURL DEQUIER Hervé CAR Avenue d'Italie 73300 ST JEAN DE MNNE Tel : 04 79 59 98 38 Fax : 04 79 83 24 11
LOT N° 7-9	Menuiserie extérieure intérieure	Gilles NICOLETTI 162 rue des Sauges, Le Bochet 73870 MONTRICHER Tel : 04 79 59 62 69 Fax : 04 79 59 69 19
LOT N° 8	Plâtrerie peinture	VPS SARL Pascal SONZOGNI 268 rue Marcal 73300 ST JEAN DE MNNE Tel/Fax : 04 79 83 21 38
LOT N° 11	Electricité	C. GAUTIER 244 quai Jules Poncet 73300 ST JEAN DE M. Tel/Fax : 04 79 59 76 12
LOT N° 12	Sanitaires	BUFFARD SAS BP 71 21 du Parquet 73300 ST JEAN DE MNNE Tel : 04 79 64 03 23 Fax : 04 79 83 21 16
LOT N° 13	Revêtement sols parois	BURROT SARL 21 du Parquet 73300 ST JEAN DE MNNE Tel : 04 79 64 18 99 Fax : 04 79 64 41 35
LOT N° 14	Installation photovoltaïque	SARL SYSTEMES SOLAIRES 16 rue Le Corbusier 63800 COURNON Tel : 04 79 06 80 54
LOT N° 15	Chauffage	GRESI-MECA SARL 1133 av Champollion 38530 PONTCHARRA Tel : 04 76 92 14 06 Fax : 04 76 92 26 56
Bureau de Contrôle	Electricité Batiment	AURATEC 51 allée du Nivolet 73420 VOGLANS Tel : 04 79 88 14 80
		APAVE 1499 av houille blanche 73000 CHAMBERY Tel : 04 79 68 66 20
Mobilier		ALPES AMENAGEMENT ZI de Mayencin 38610 GIERES Tel : 04 79 59 16 90

RAPPORT D'EXAMEN DE PERFORMANCE THERMIQUE DU BATIMENT PAR THERMOGRAPHIE INFRAROUGE

REALISE PAR AURATEC

MISSION DE MAITRISE D'ŒUVRE COMPLETE
MISE EN SECURITE, AMENAGEMENTS DIVERS
Centre de Vacances « LES MARMOTTES » à Aussois, Association SOLEIL et NEIGE (42)

Intervenants :

Mission SSI :	EATI
Coordination CSPS :	TRAVAUX CONSULT'
Entreprises Electrique :	CACHARD
Bureau de Control :	SOCOTEC
Diagnostic avant Travaux :	ETIM

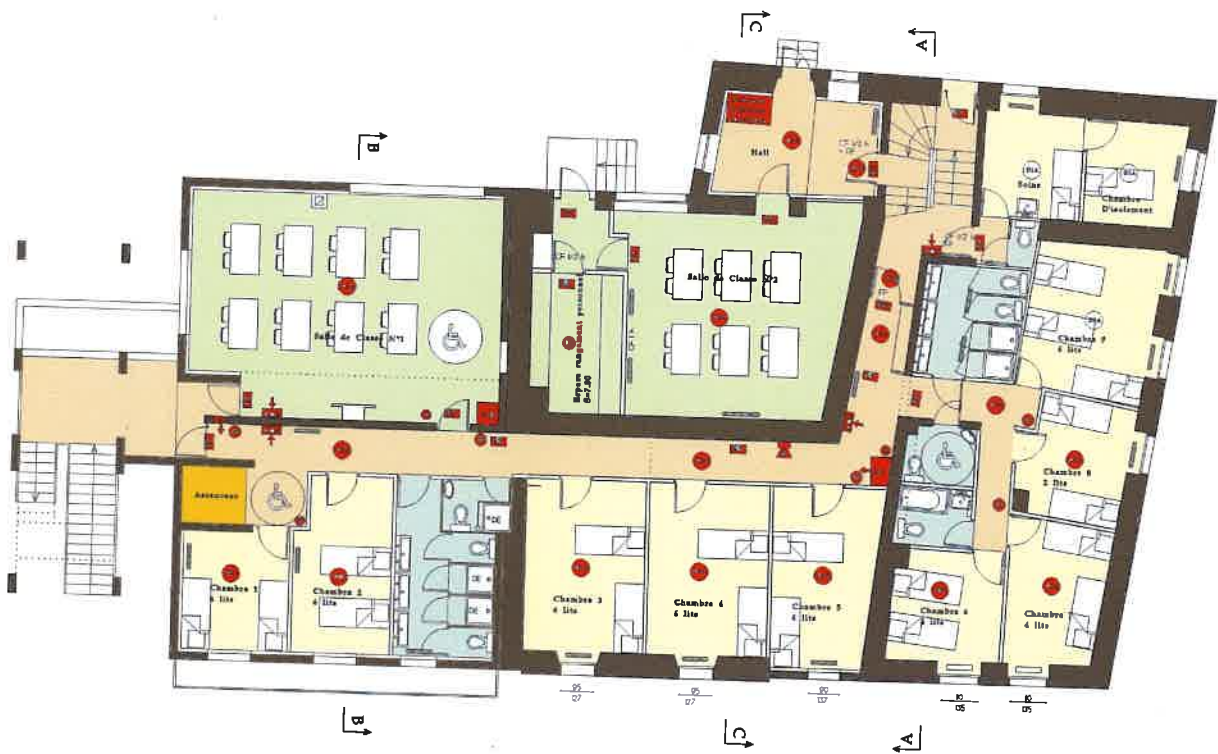

MODIFICATION D'UN ERP EXISTANT
 Mise en conformité Sécurité et Accessibilité
HOTEL DU COMMERCE, MODANE
 Maître d'Ouvrage : SCI Cardinale

Description

Bâtiment classé en 5^{ème} catégorie type O, N

RDC : Bar, salle petit déjeuner, accueil
 NIV 1,2,3 : 18 Chambres (44 personnes)
 COMBLES : 2 Appartements

COUT TOTAL 509 000.00 € HT



Coût des Travaux HT 2009

Estimatif Travaux	27 000
Menuiserie extérieure	26 000
Menuiserie intérieure	152 000
Plâtrerie peinture isolation	58 000
Electricité	59 000
Revêtement Sols Parois	68 000
Sanitaires VMC	20 000
Démolition/Maçonnerie	53 000
Ascenseur	46 000
Etudes, Control...	

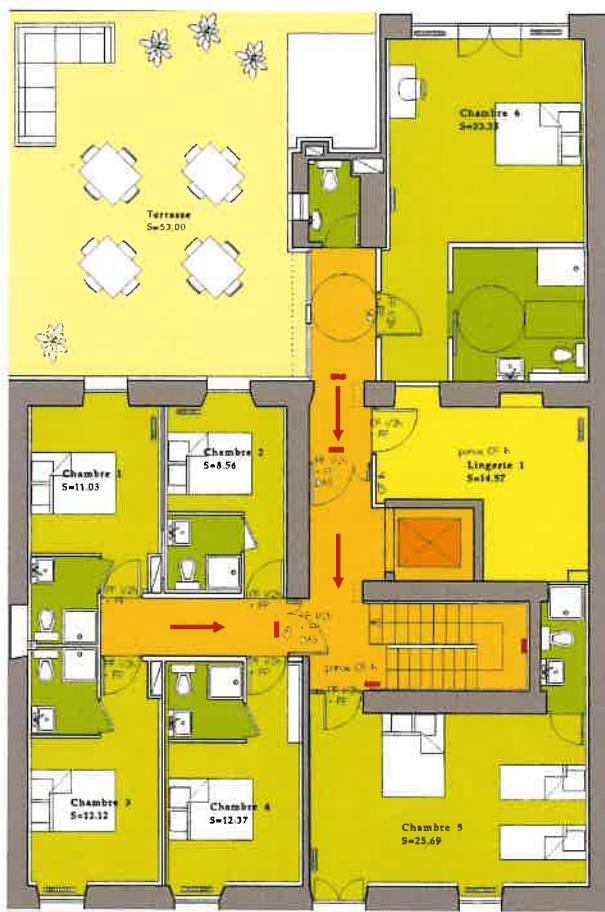

MISSION DE MAITRISE D'ŒUVRE COMPLETE
REHABILITATION DE MAISONS SECONDAIRES
Maitre d'Ouvrage : Particuliers



Description

Réhabilitation de bâtiments anciens
Famille BOURG: Le Thyl-Dessus 2007
Famille ALBUS: Bonvillard sur Orelle 2008
Famille GROS: Château de Buffette 2009



MISSION DE MAITRISE D'ŒUVRE COMPLETE
REAMENAGEMENT AVEC MISE AUX NORMES ACCESSIBILITE ET INCENDIE
 Mairie de SAINT MICHEL DE MAURIENNE

TRAVAUX REALISES EN TROIS PHASES POUR CAUSE DE CO ACTIVITE*

DECOMPTE FINAL **23/10/2015**

Lot	Entreprise	Montant du Marché	Travaux en Plus	Travaux en Moins	Révision du Marché	Révision T.S.	Totaux H.T.	TVA	Totaux T.T.C.	Comptes Prorata T.T.	Retenues T.T.C.	Mémoire Définitif
01	MACONNERIE	Entreprise BEN	7 203,70		-850,18		6 553,62	1 310,70	7 864,22			7 864,22
02	PLATRIERIE PEIN	Entreprise DG D	72 490,34	2 128,92			74 619,26	14 823,98	89 543,12			89 543,12
03	MENUISERIE	GENOULAZ SA	35 455,72	264,72			35 720,44	7 144,08	42 864,52			42 864,52
04	PROJECTION C	NUAGE	9 719,00	730,00			10 449,00	2 089,80	12 538,80			12 538,80
05	ELECTRICITE C	Entreprise NETA	36 800,30	456,40			37 256,70	7 451,35	44 708,05			44 708,05
06	REVETEMENT S	Entreprise BUR	26 854,82		-215,32		26 639,50	5 327,90	31 967,40			31 967,40
07	FAUX PLAFOND	SAS SN SCITA	10 540,75		-859,00		9 681,75	1 936,35	11 618,10			11 618,10
08	SANITAIRE CHA	BH ENERGIES	9 336,67		-738,38		8 597,29	1 719,45	10 316,74			10 316,74
Totaux hors taxes		208 401,30	3 580,04	-2 463,88	0,00	0,00	208 517,46	41 903,46	251 420,96	0,00	0,00	251 420,96



* La Co activité correspond à la continuité de service de la mairie pendant les travaux nécessitant le phasage des travaux