

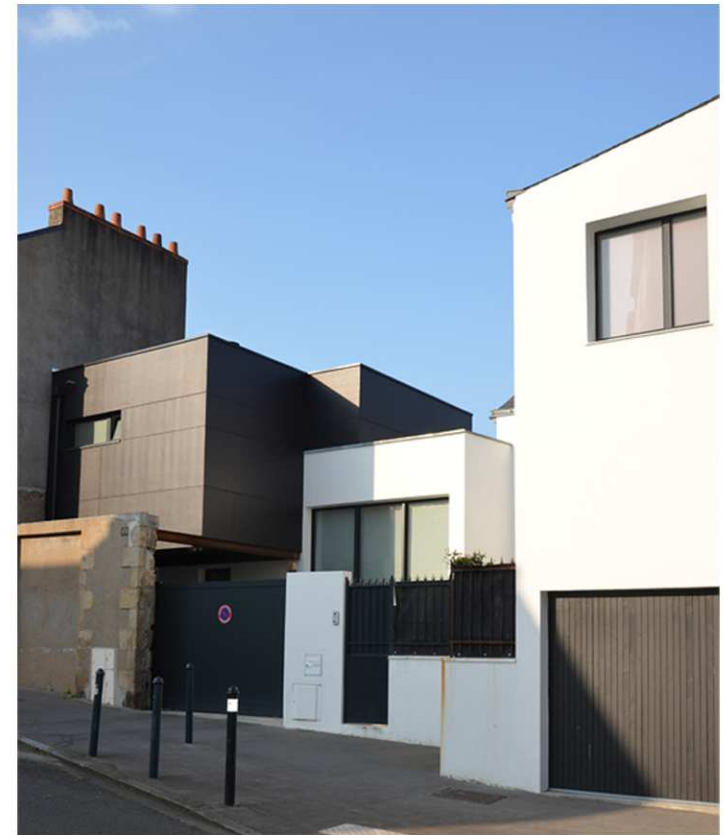

Maison Mr et Mme BOULANGER

NANTES



PRIMALYS IMMOBLIER

Résidence Ilot Verde
NANTES

35 Logements collectifs

Montant des travaux : 2000 000€
Mission PC / DCE

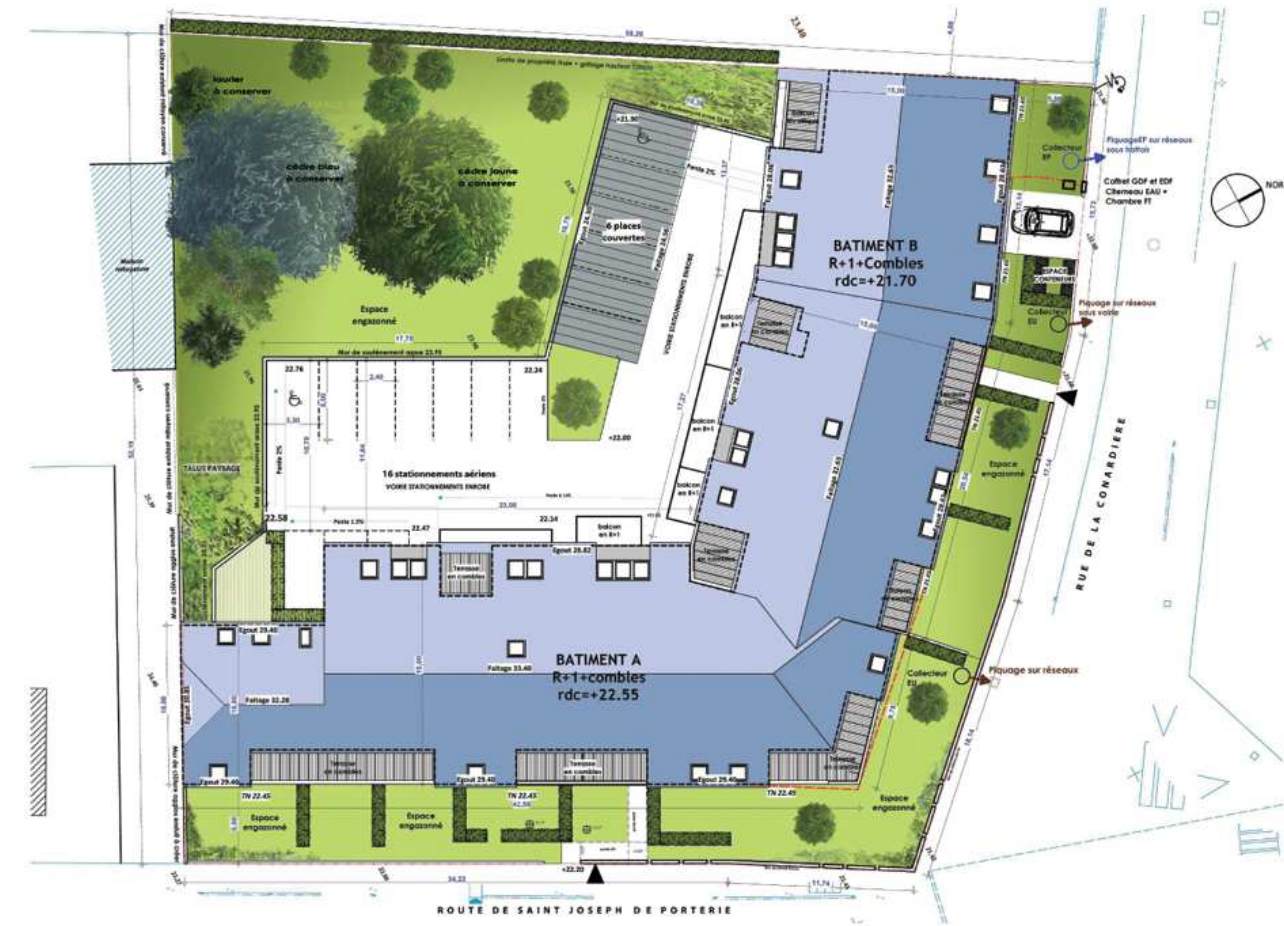



avant



Projets d'équipements publics : Laboratoire d'analyse médicale et de radiologie - ORVAULT - REZE - SAINT HERBLAIN - NANTES

ATLANTIQUE HABITATIONS

“La Madeleine”
GUERANDE

Ensemble de 3 logements locaux

Montant des travaux : 280 400€

Mission : PC/DCE CHANTIER

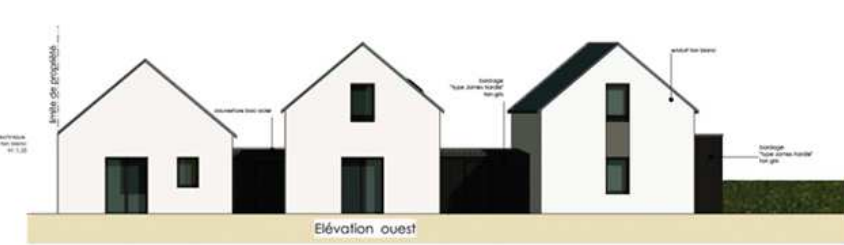

Maison Mr et Mme COLLARD
GRANDCHAMP DES FONTAINES



ASSOCIATION ONE VOICE

Ensemble de bureaux HERIC

Montant des travaux : 750 000€
Bâtiment HQE
surface : 450 m2 habitable



GAMBETTA LOCATIF

Résidence Fernand Léger
NANTES

20 Logements collectifs

Montant des travaux : 1712 000€

Mission PC/DCE



Maison Mr VERIGNEAUX
NANTES



DVDPT



ECOLE SAINT AUBIN

LA CHEVALLERAI

Montant des travaux : 378 000 €

Montant étude : 35 000 € HT

Surface d'extension : 492 m²

Mission complète

Livraison : 2010

EXTENSION D'UNE ECOLE MATERNELLE ET PRIMAIRE : L'enjeu de cette extension a été de respecter le programme du maître d'ouvrage l'OGEC tout en restant dans l'enveloppe financière limitée du projet.

Le choix d'une architecture au volume simple, la rationalisation des espaces et l'emploi de matériaux de construction traditionnelle nous ont permis de maîtriser les coûts de construction. Quatre salles de classes, une salle de motricité, des sanitaires en RDC et une salle des professeurs et un bureau à l'étage ont été créés au Sud Ouest de la parcelle recréant ainsi une cour fermée avec un préau. Ce dernier ayant une double fonction, celle d'abri et celle de protection solaire pour les salles orientées au Sud.

Les aplats de couleurs sur l'extension et l'existant nous ont permis de traiter l'ensemble du bâtiment en cohérence, tout en gardant un esprit ludique adapté à l'usage du bâtiment.

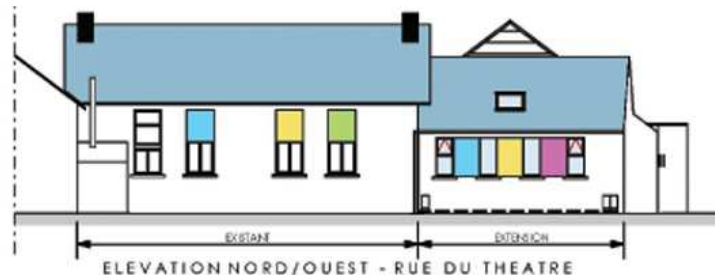

Maison Mr et Mme BOISTEAU

TREILLIERE

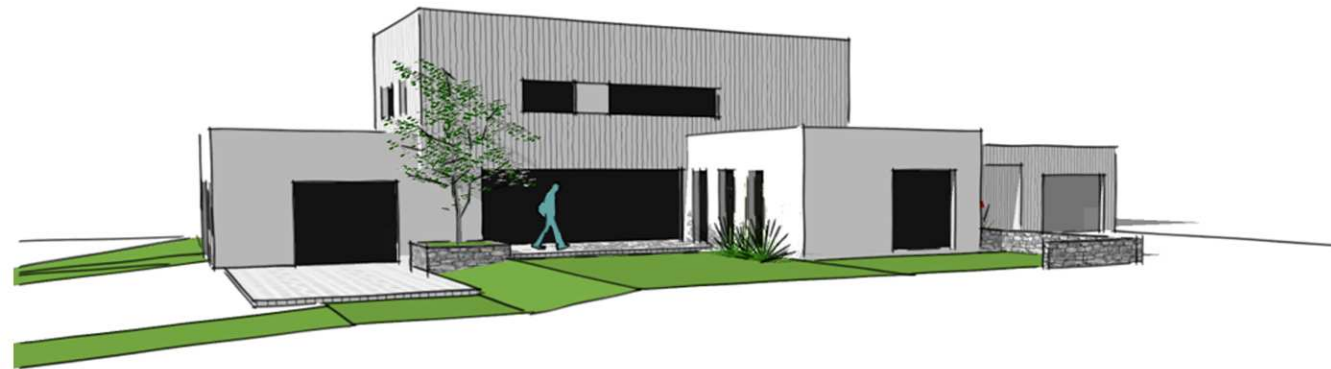
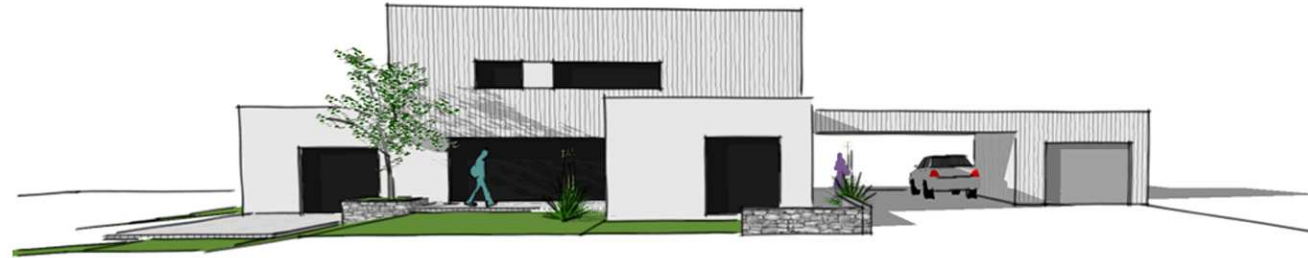

Maison Mr et Mme SIMON
MONNIERE



avant



CREATION DE MOBILIERS

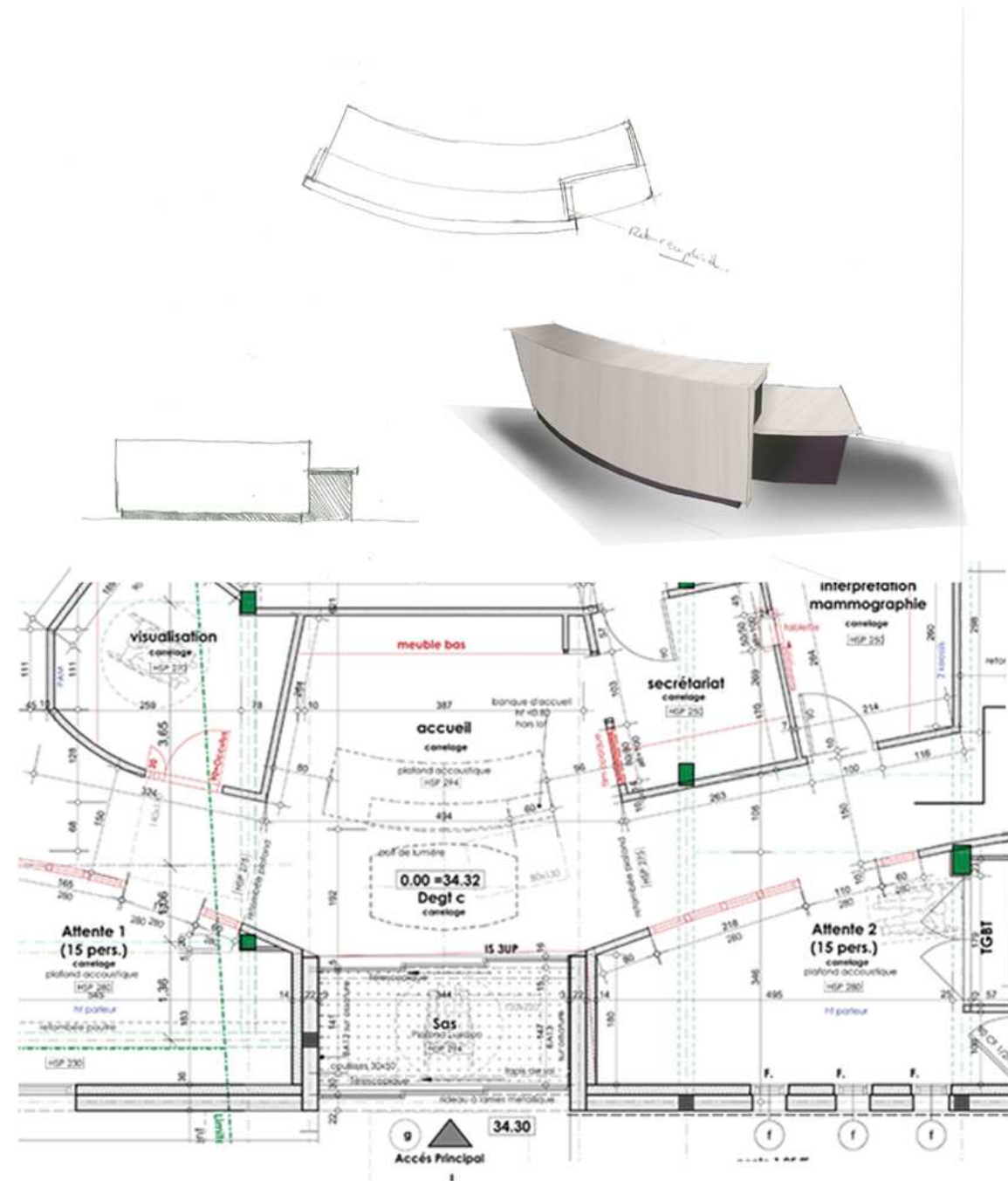

Banque accueil IRIS REZE

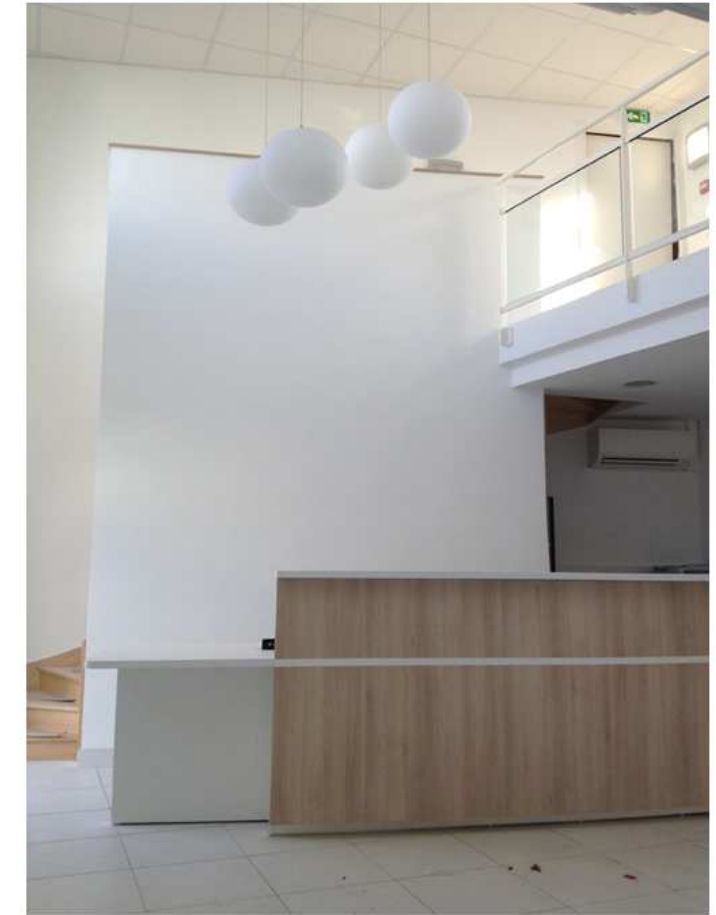

Banque d'accueil Laboratoire d'analyse médicale à ORVAULT et ST JOSEPH DE PORTERIE

LA NANTAISE D'HABITATION

travaux de rénovation énergétique
dans des logements collectifs en site occupé

5 logements - Bd Jules Verne à NANTES
montant des travaux : 66 500 € HT



avant

- eau chaude solaire
- VMC hygro B
- gaz collectif
- remplacement des menuiseries extérieures

7 logements - PETIT MARS
montant des travaux : 180 600 € HT



avant

- Isolation des combles
- VMC hygro B
- Isolation des murs extérieures
- Chaudière gaz individuelle
- Eau chaude solaire individuelle
- Remplacement des menuiseries extérieures

36 logements - avenue des Bosselles NANTES
montant des travaux : 177 000€ HT



avant

- Remplacement des menuiseries extérieures
- Rafraîchissement de l'ensemble des communs



CBI Promotion - 54 Logements collectifs - Le clos des Sources - ST HERBLAIN