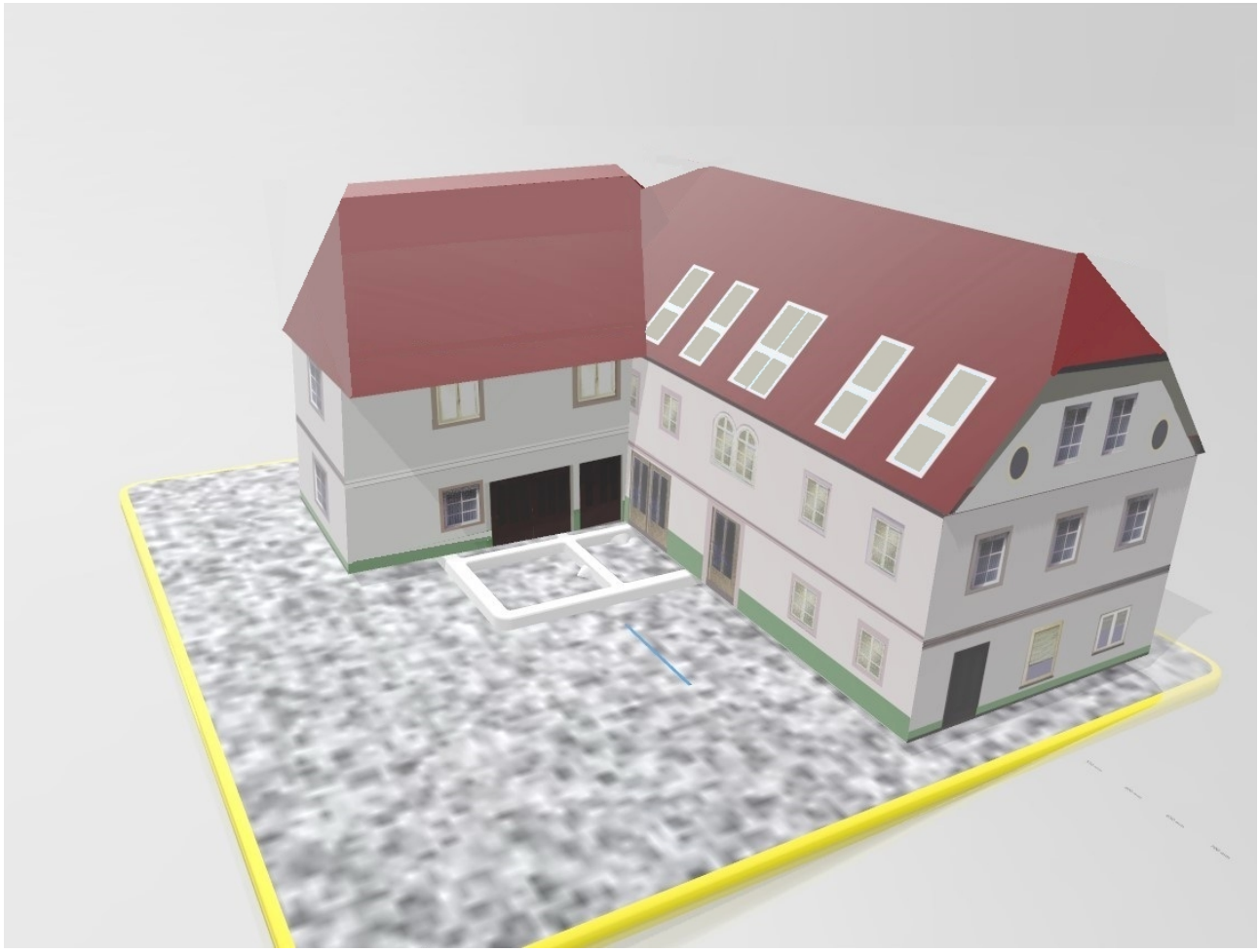

La vieille route 53, monument classé 1779 : rénovation 2013-2026 : 1779 phalanstere etait proppriété de ma ariere grand mère (au RDC mon ariere gransd père tennait une usine a cuire) : Pendant la II. eme guere mondiale mon grand père y habitait aussi avec sa femme et 4 enfants.

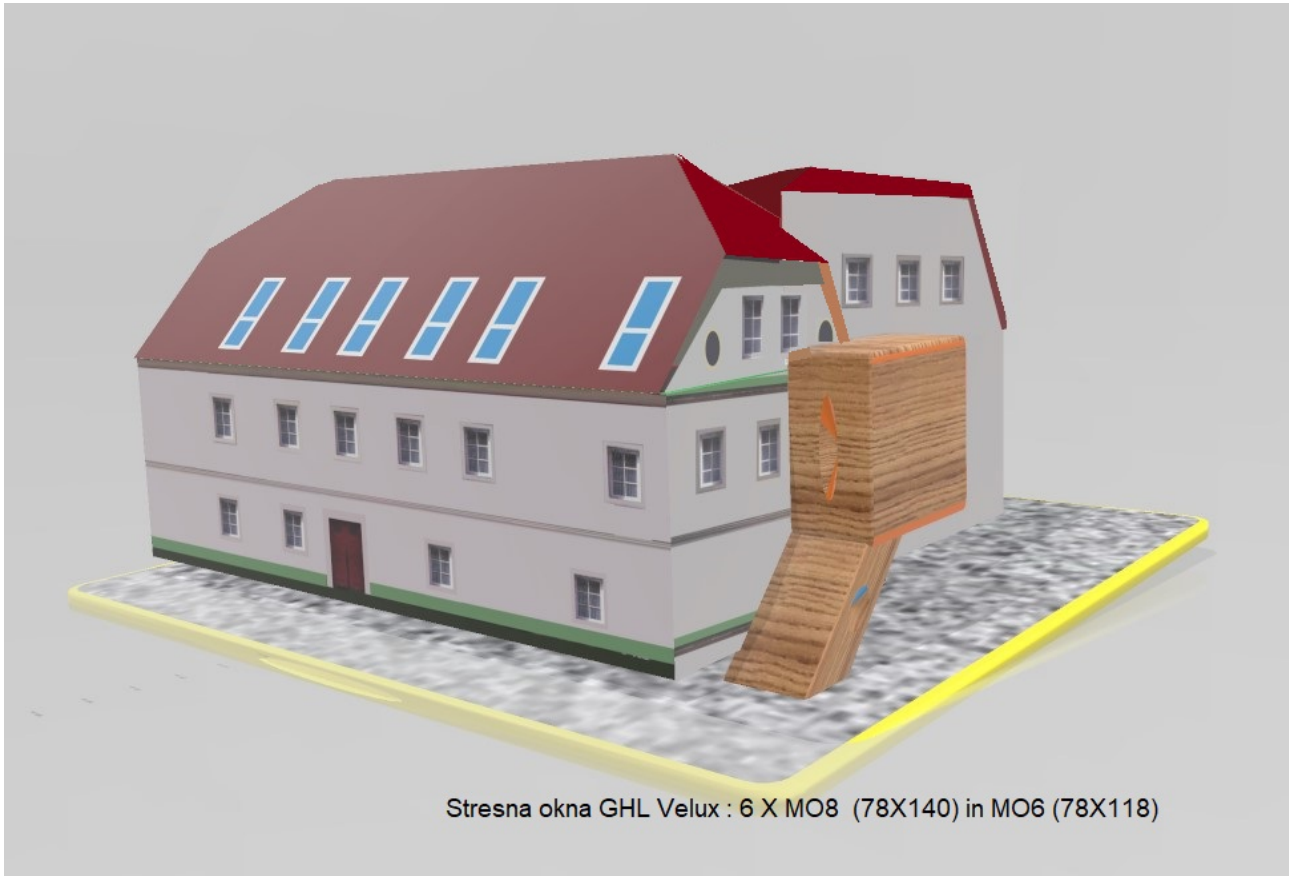

Completement innocent, juste à cause des initiales de son prenom August et de son nom Hojan, était acusée d'etre le collaborateur proche de l'ennemi et simpatiseur de l'AH partie en 1944, il fut tuée.
En memoriam pour mon oncle, (son fils) agé de 14 ans en 1946 »

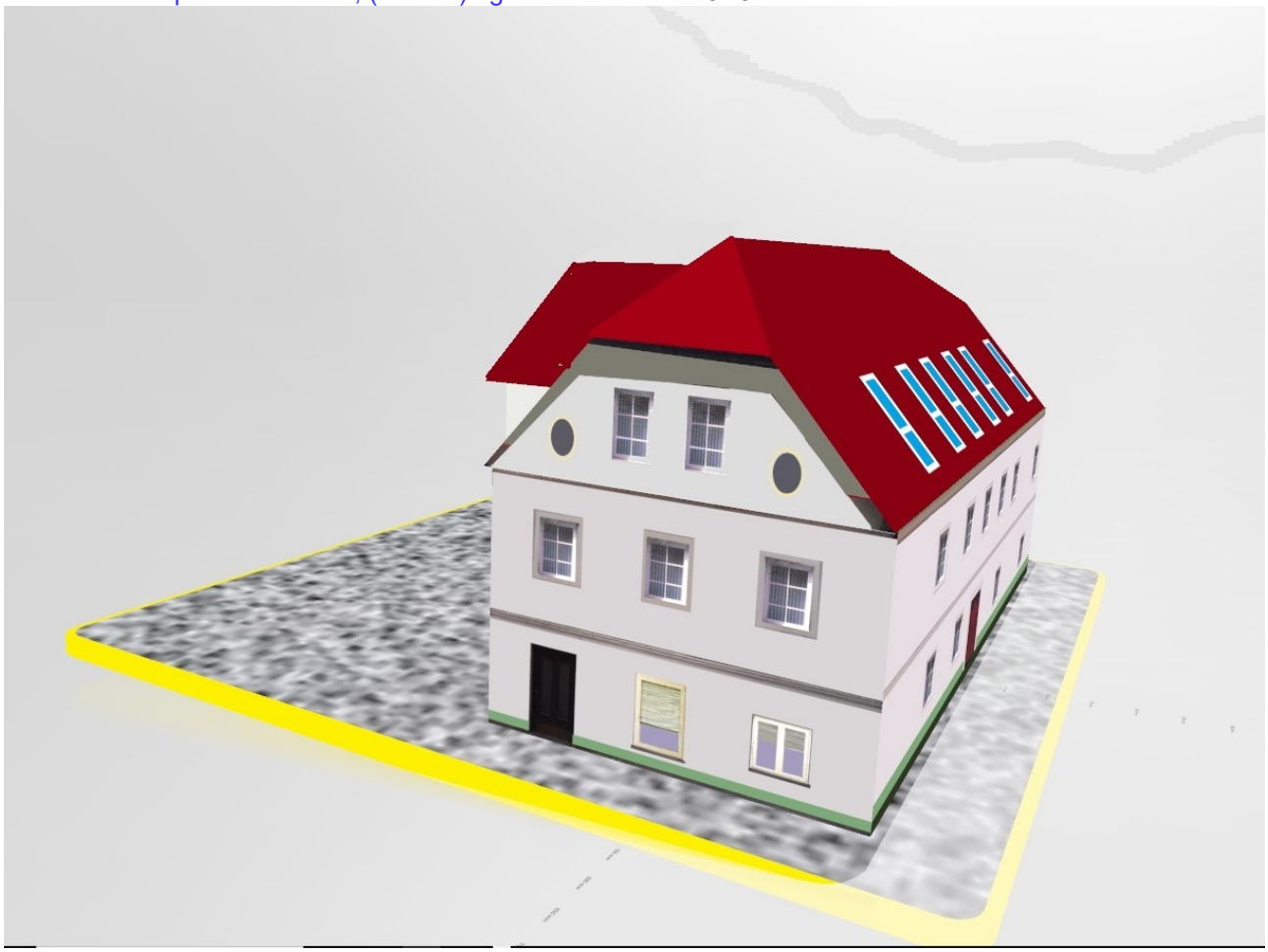

Site archeologique classée

La route des Briques 45 : BATIMENT CLASSEE : 1926 rénovation, extension 2011







137 a route de Nothinghil : SIXTUPLES (6 X 3 appartements-garages sous terrains)
SUR UN TERRAIN OU COS AYANT CHANGEE APRES 35 ANS



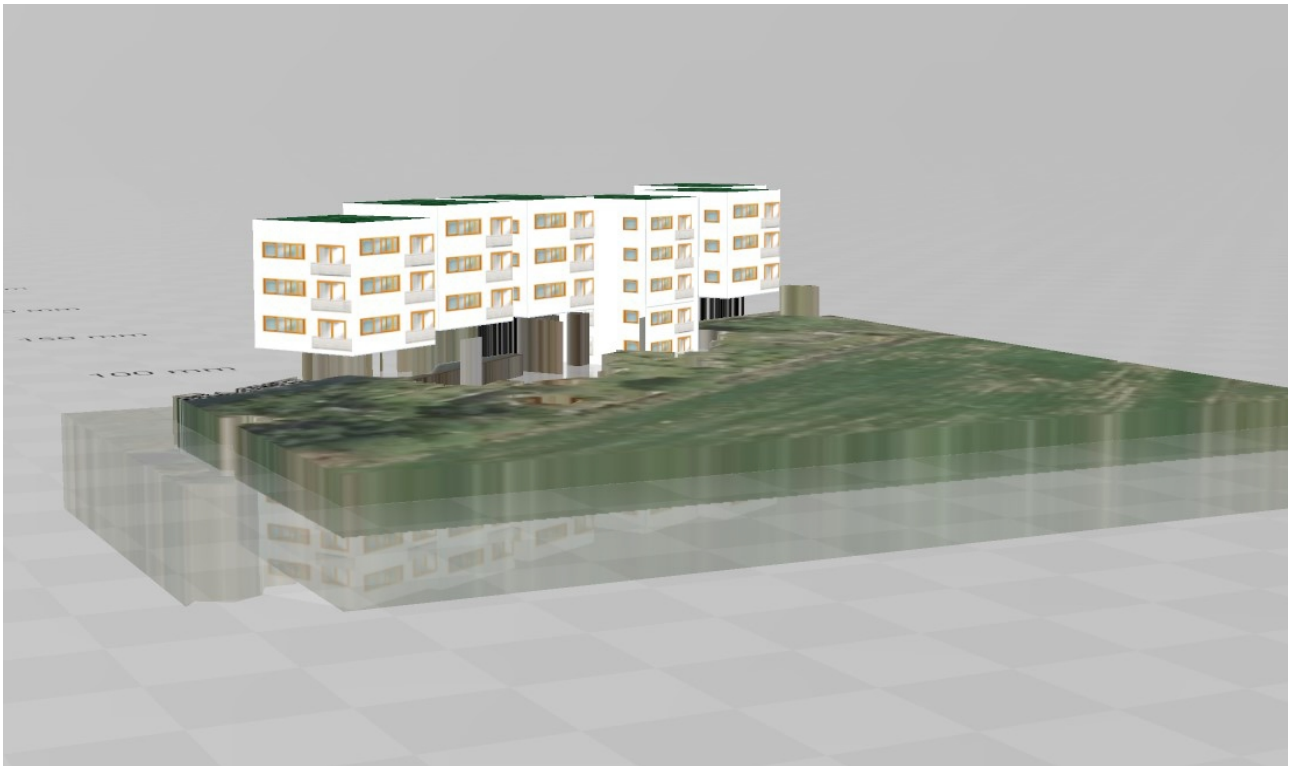



IL S'AGIT DE rémplacer LES BATIMENTS INSALUBRES DU BASSIN BELLEGARDIEN



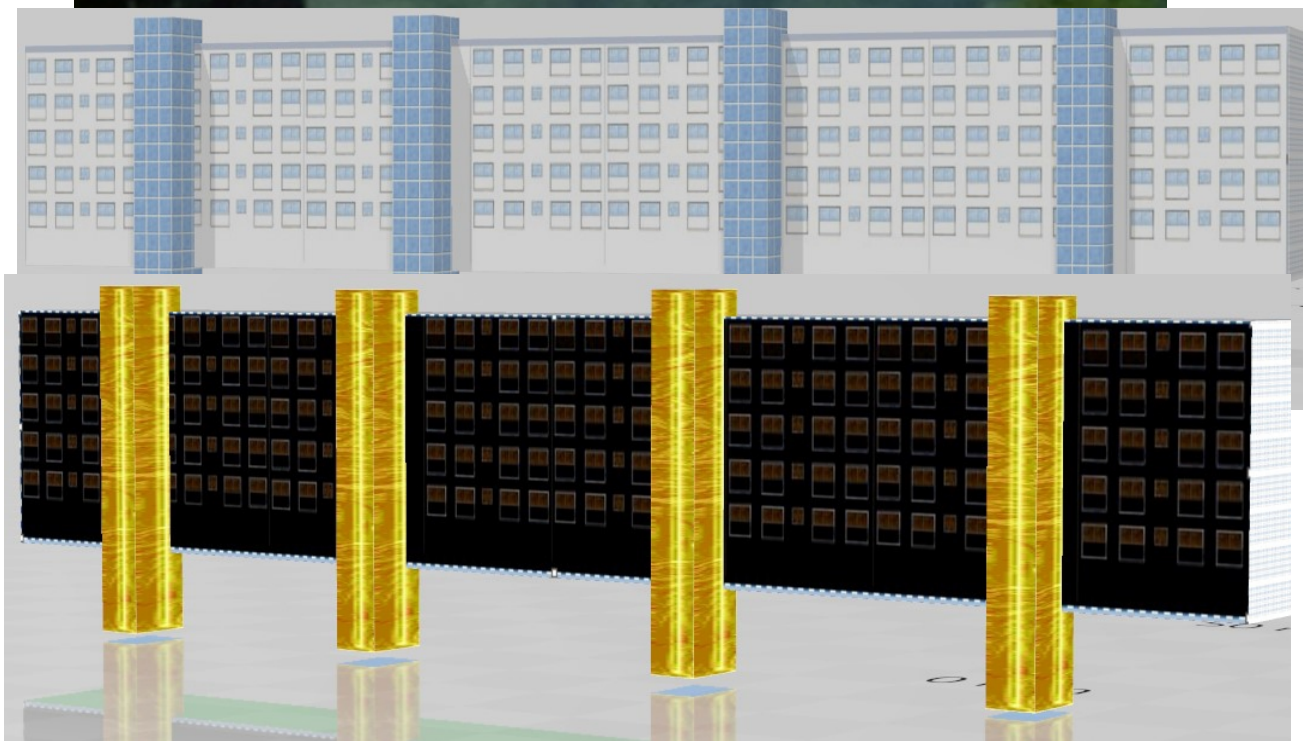

trop peu ensoleillés et de GROUPER LES APPARTEMENTS SUR LES colines (manque de solleil provoque maladie d'alzhemeier, rachitisme, osteoporosis, peut provoquer la sclerose en plaques, la depression etc) avec cette facon de construire les logements à la Corbusier, y acompagnnant la nouvelle ligne de metro Bellegadre-Brion Montreal la Cluse, on peut retourner les 70% du terrain vers la nature : Loi ZAN

DIMINUER 90% DES CENTRES COMMERCIAUX AIN ISERE RHONE 2014

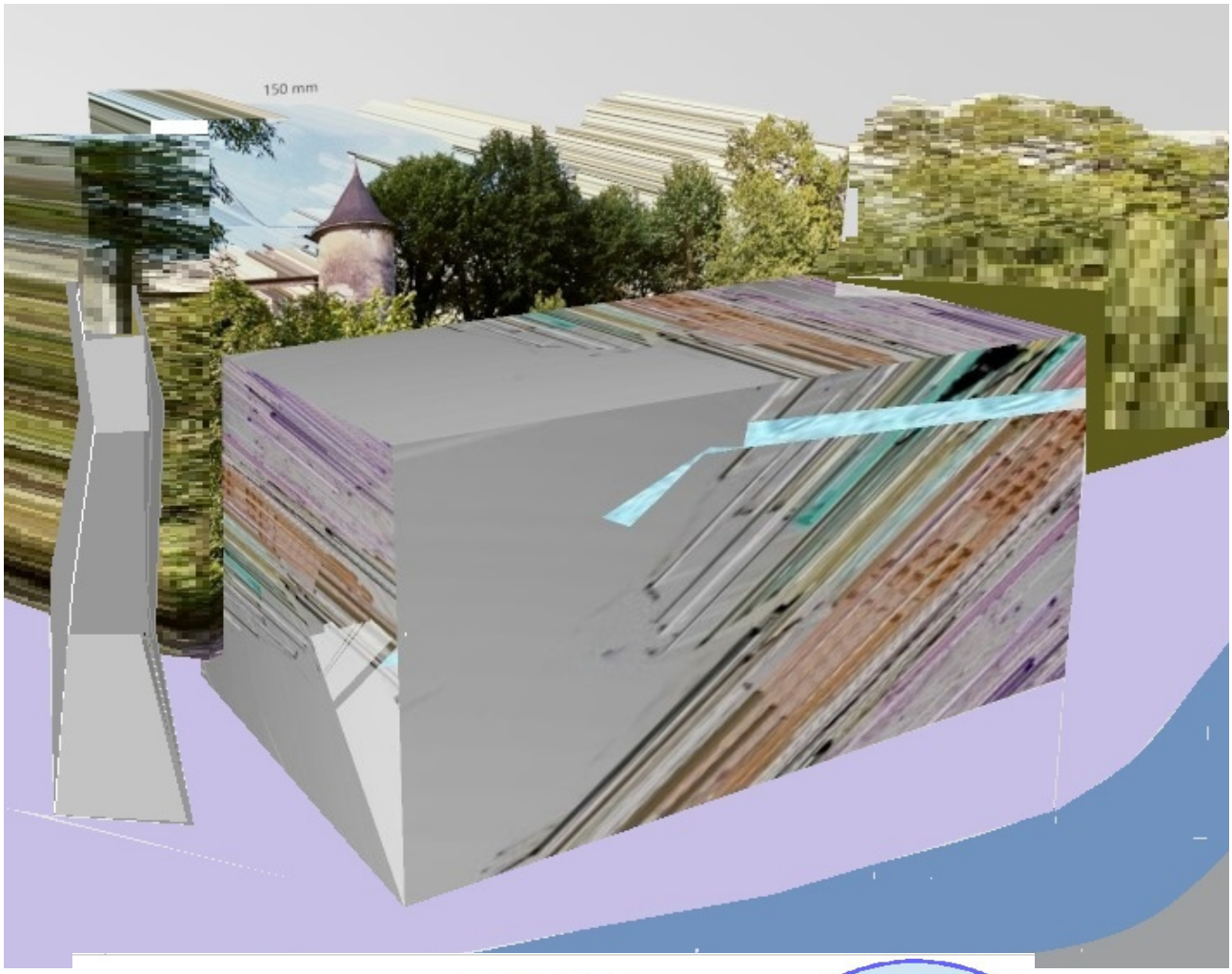

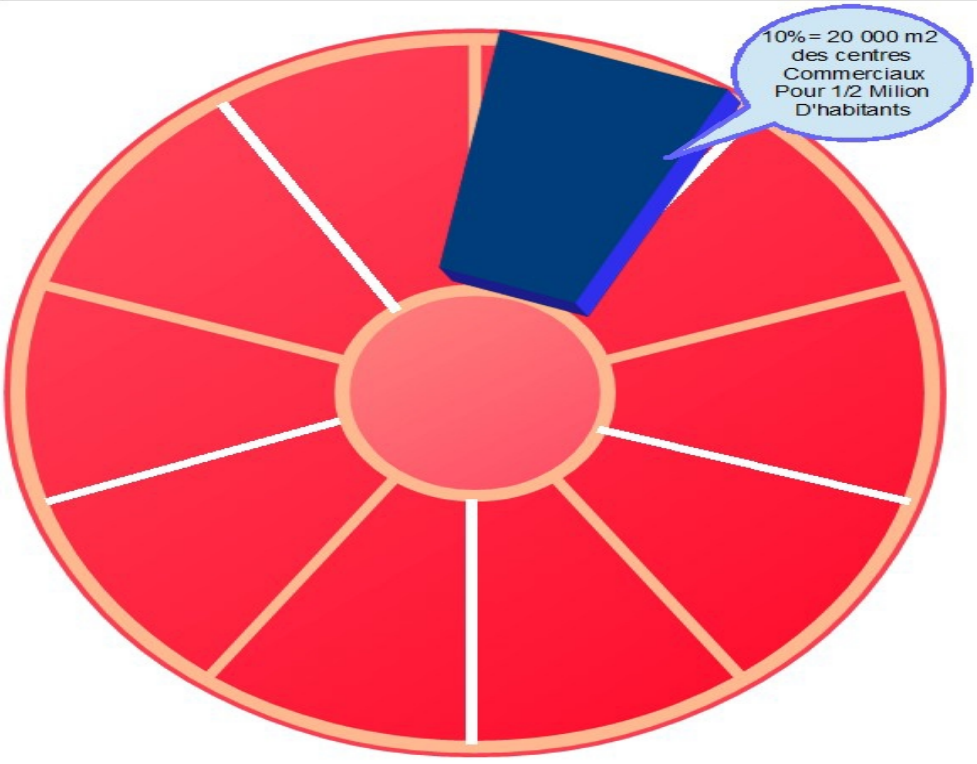

- AIN : NANTUA - terre glaciale : MOUVEMENT DU TERRAIN APROUVEE SOUS LE LYCEE

ACTUEL :Proposition de son deplacement vers la Prefecture 2022
L'ILOT ENTRE LA RUE DE ST. MICHEL ET DOCTEUR EMILE MERCIER : SUPRIMER LES JARDINS INSALUBRES ET PRIVATIVES ET AMENAGER UN PARC PUBLIC

- • EN ROUGE : DEMOLITION DES BATIMENTS ET CONSTUIRE NEUF RDC + 3 + atique (par exemple RDC et premiere etage : tertiaire ou bureaux, Etages : appartments)

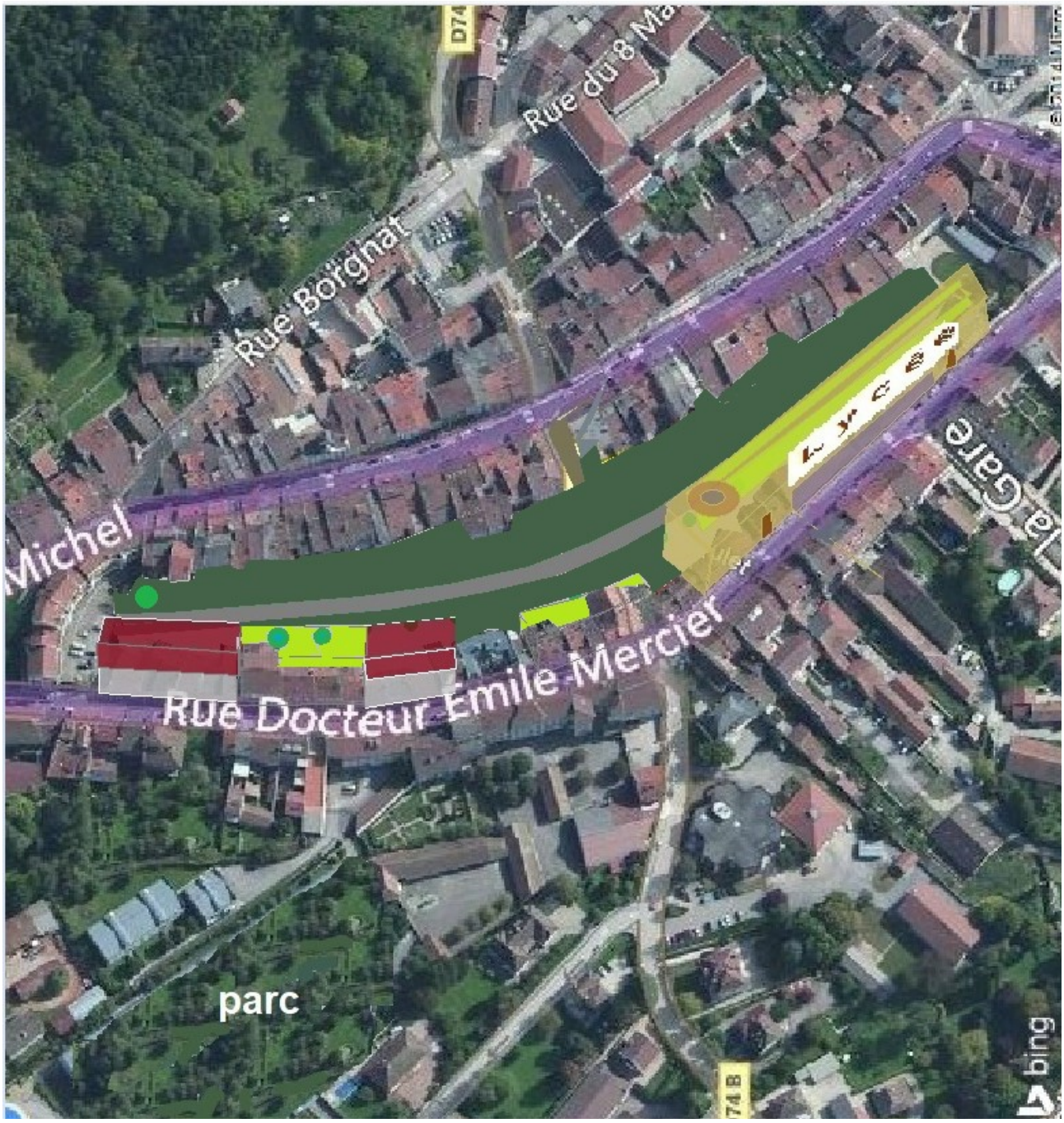

- En bas : AIN : 2015 LAC DE NANTUA coté MONTREAL LA CLUSE DEMOLITION D'EXISTANT ET



Rue du Port à Oyonnax devienne la regionnale à deux sens et à voie ferre au niveau I.

LOI ZAN

à demolire

CONSTRUIRE UNE BARRE DE 6 ETAGES : RDC et la premiere étage SERVICES

- en bas : TERTIAIRE ET BUREAUX, deuxieme au sixieme etage appartements. Arcades.

Sur le toit et façade sud les paneaux photovoltaiques



CONDRIEU: FEUILE ARTIFICIELLE EPFL QUI TRANSFORME L'AIR EN EAU 2023

