# Le Pré Haut

Références et collaborations

**Le Pré Haut** | Quentin Madec, architecte HMONP
11, rue de l'Eglise - Aas - 64440 Eaux-Bonnes | +33 (0)6 31 32 74 07
leprehaut.architecture@gmail.com
Inscrit à l'Ordre des Architectes sous le numéro national : 094043
Entreprise Individuelle | Siret : 101 892 685 00021

## Jean Jaurès
# Aménagement de deux appartements en secteur sauvegardé

| | |
|---|---|
| Agence : | Le Pré Haut |
| Mission(s) : | conception |
| Programme : | 2 appartements |
| Lieu : | Sarlat-la-Canéda (24200) |
| Surface(s) : | 78 m² |
| Coût : | 116 830 € HT |
| Livraison : | 2027 |
| Client : | Maîtrise d'ouvrage privée |



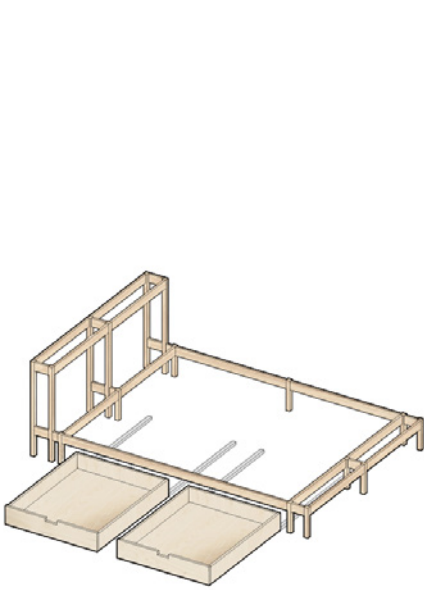

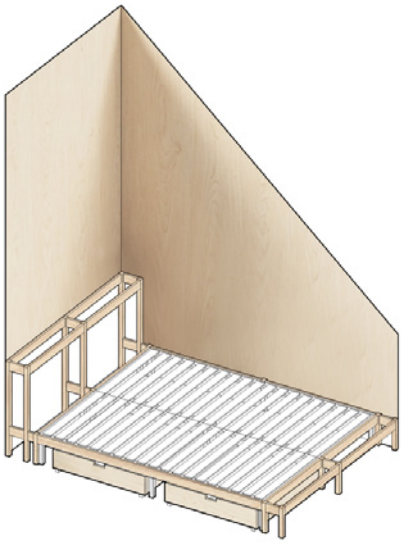

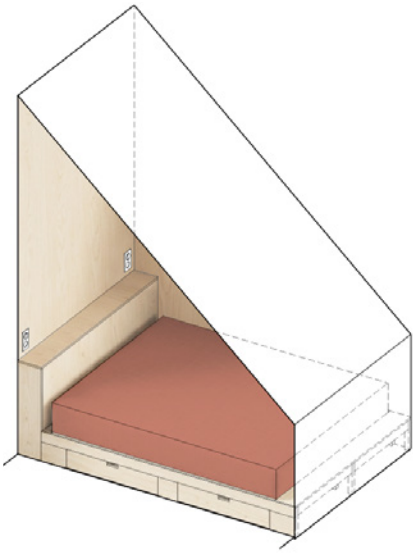

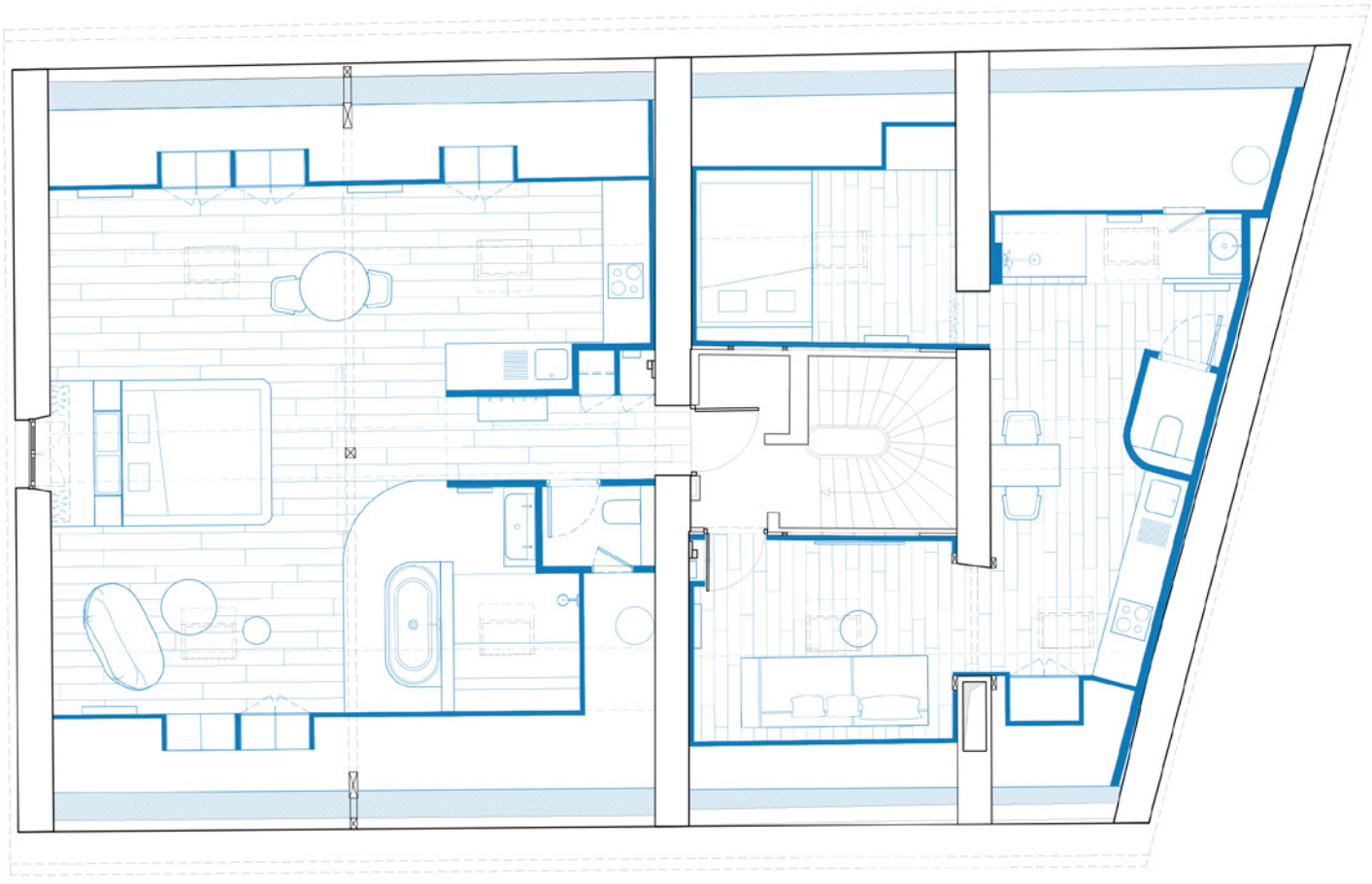

## Gabriel Péri

# Extension d'une maison individuelle comprenant un spa

| | |
|---|---|
| Agence : | Le Pré Haut |
| Mission(s) : | conception |
| Programme : | espace bien-être |
| Lieu : | Vendin-le-Vieil (62880) |
| Surface(s) : | 14 m² |
| Coût : | N.C. |
| Livraison : | 2025 |
| Client : | Maîtrise d'ouvrage privée |

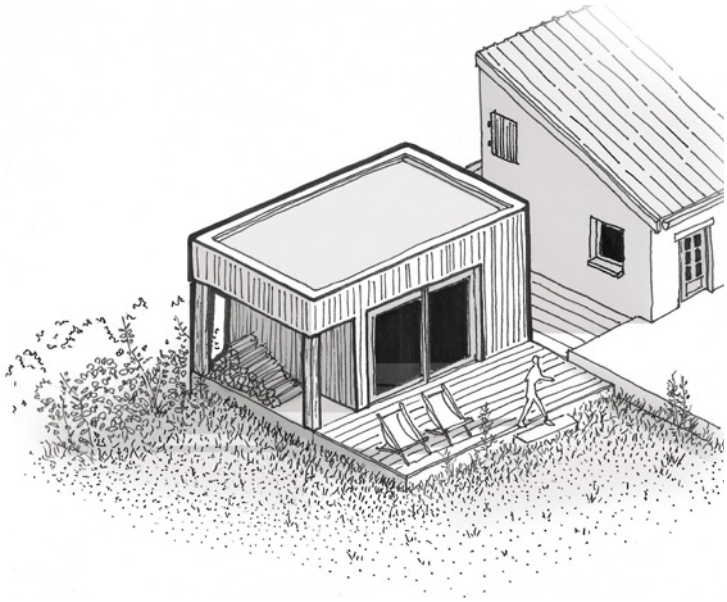

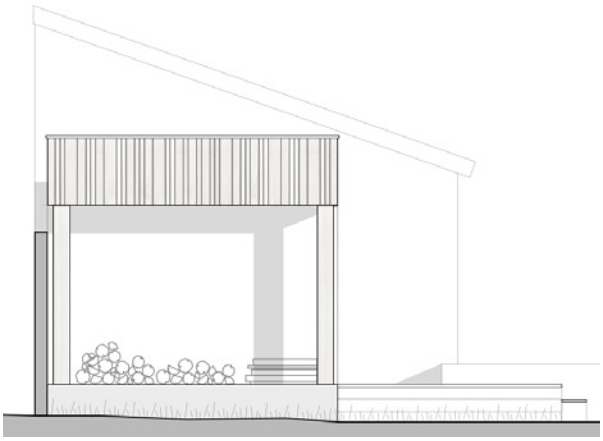

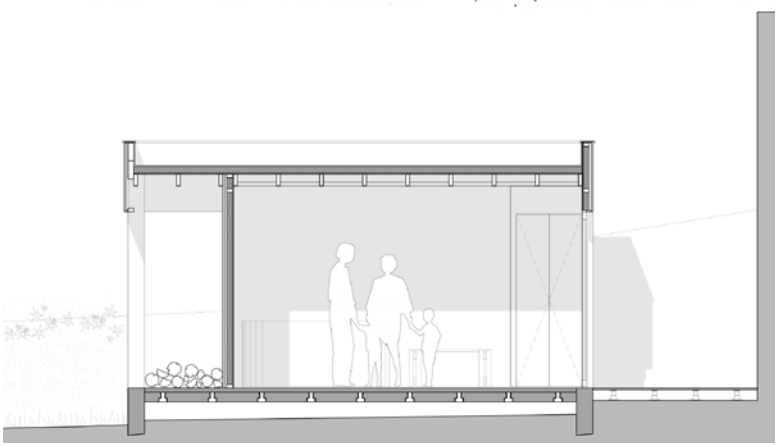



## Argonne - Fours
Réhabilitation de deux immeubles dans le centre historique de Bordeaux

| | |
|---|---|
| Agence : | FABRE de MARIEN |
| Mission(s) : | conception & chantier |
| Programme : | 6 logements, 1 garage et 1 local commercial |
| Lieu : | Bordeaux (33000) |
| Surface(s) : | 222 m² \| 179 m² |
| Coût : | 886 225 € HT \| 899 841 € HT |
| Livraison : | 2025 |
| Client : | Domofrance |











# Tiers-lieu
## Restructuration et extension de l'immeuble de La Poste

| | |
|---|---|
| Agence : | FABRE de MARIEN |
| Mission(s) : | conception & chantier |
| Programme : | ateliers, salle polyvalente et showroom |
| Lieu : | Targon (33760) |
| Surface(s) : | 285 m² |
| Coût : | 894 224 € HT |
| Livraison : | 2024 |
| Client : | Mairie de Targon |











# Bayon
## Construction d'une annexe en site inscrit (corniche de la Gironde)

| | |
|---|---|
| Agence : | FABRE de MARIEN |
| Mission(s) : | conception & chantier |
| Programme : | logement, atelier et garage |
| Lieu : | Bayon-sur-Gironde (33710) |
| Surface(s) : | 101 m² |
| Coût : | 131 877 € HT |
| Livraison : | 2022 |
| Client : | Maîtrise d'ouvrage privée |

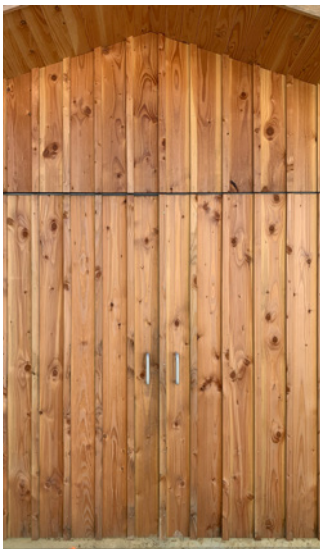







# La ferme Sénéchal

## Réhabilitation en maison inclusive pour les personnes autistes adultes

| | |
|---|---|
| Agence : | Lemay-Toulouse & Associés Architectes |
| Mission(s) : | conception |
| Programme : | bureaux, espaces de vie et salle polyvalente |
| Lieu : | Vieille-Chapelle (62136) |
| Surface(s) : | 880 m² |
| Coût : | 1 800 000 € HT |
| Livraison : | 2022 |
| Client : | Mairie de Vieille-Chapelle |

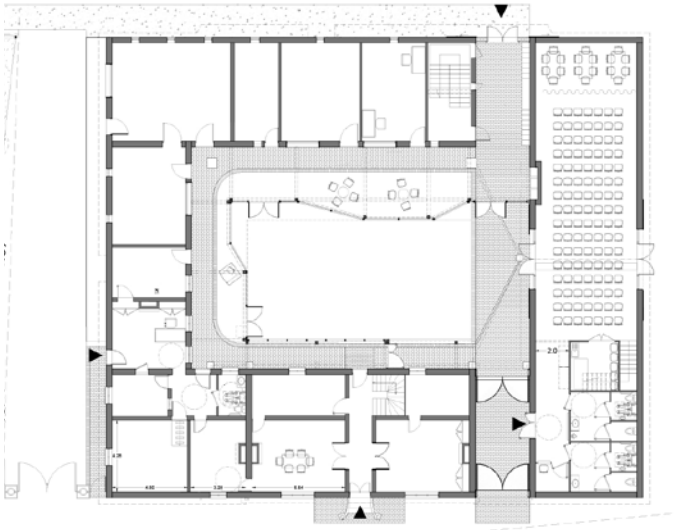













## Raeckelboom
# Construction de l'équipement polyvalent du Hameau du Sart

| | |
|---|---|
| Agence : | Lemay-Toulouse & Associés Architectes |
| Mission(s) : | conception & chantier |
| Programme : | salle polyvalente, locaux associatifs |
| Lieu : | Merville (59660) |
| Surface(s) : | 592 m² |
| Coût : | 1 060 000 € HT |
| Livraison : | 2018 |
| Client : | Mairie de Merville |

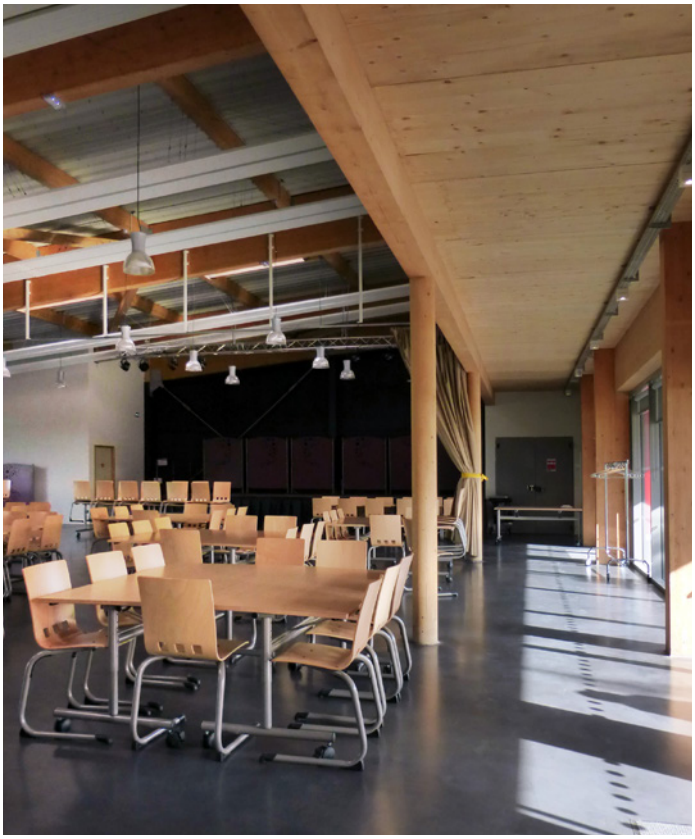







## Halte-garderie
Extension de la salle polyvalente
du groupe scolaire Jean Macé

| | |
|---|---|
| Agence : | Lemay-Toulouse & Associés Architectes |
| Mission(s) : | conception & chantier |
| Programme : | halte-garderie |
| Lieu : | Hantay (59496) |
| Surface(s) : | 125 m² |
| Coût : | 269 000 € HT |
| Livraison : | 2018 |
| Client : | Mairie d'Hantay |









# L’orangerie
## Réhabilitation de l’ancienne serre du jardin botanique de La Madeleine

| | |
|---|---|
| Agence : | Lemay-Toulouse & Associés Architectes |
| Mission(s) : | conception |
| Programme : | bureaux et salles de réunions |
| Lieu : | La Madeleine (59110) |
| Surface(s) : | 670 m² |
| Coût : | 800 000 € HT |
| Livraison : | 2019 |
| Client : | Maîtrise d’ouvrage privée |

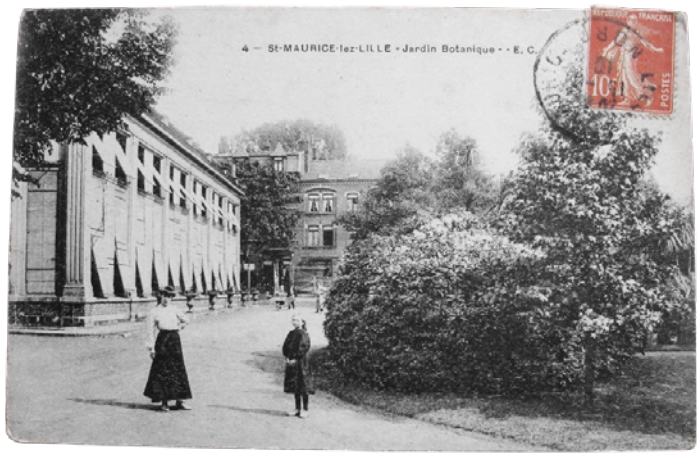


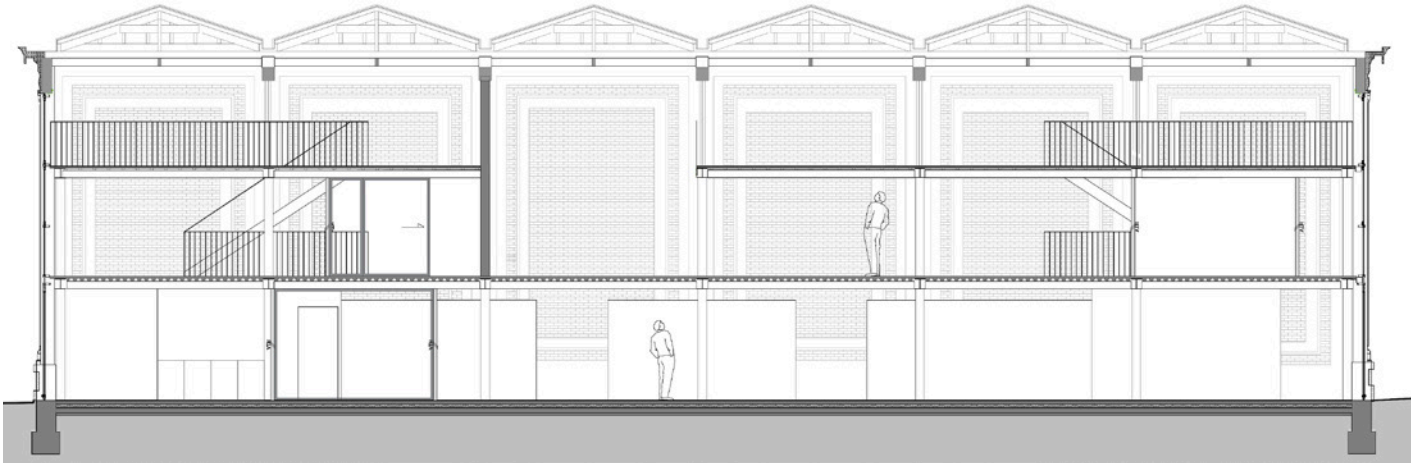







# Étude préalable
## à la restructuration des anciens établissements Descours & Cabaud

Agence : Lemay-Toulouse & Associés Architectes
Mission(s) : relevé, diagnostic architectural et état sanitaire du bâtiment protégé au titre d'élément bâti à préserver
Lieu : Lyon (69007)
Surface(s) : 3 000 m²
Année : 2017
Client : Maîtrise d'ouvrage privée





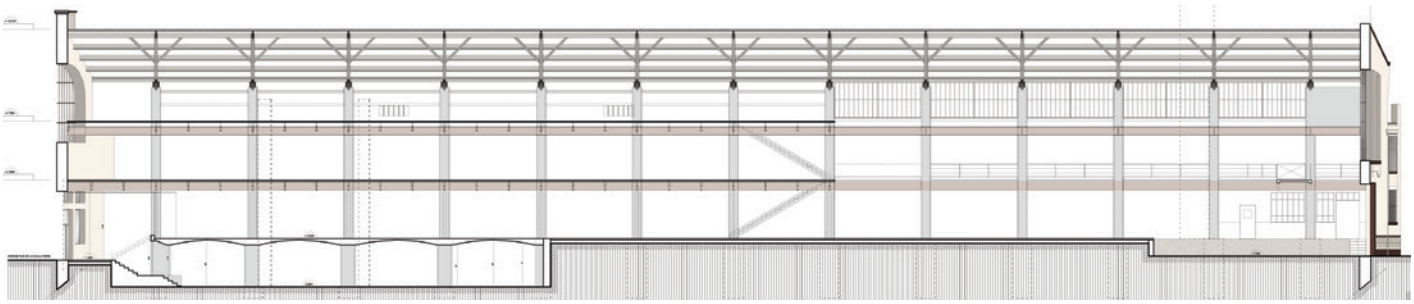

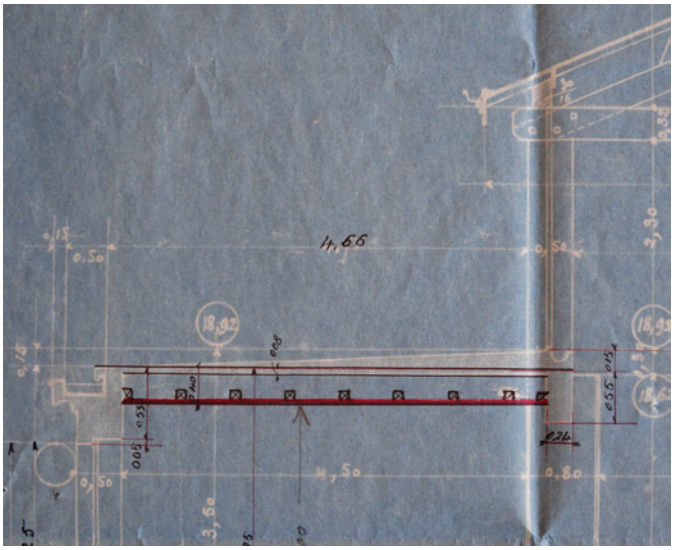

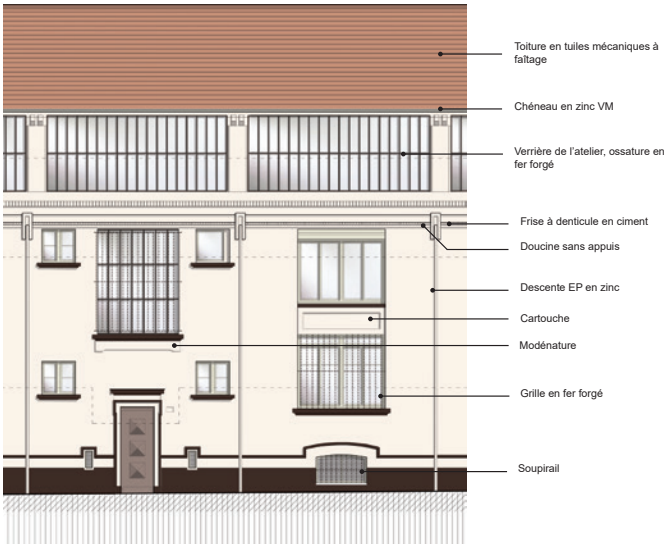

# La nef musicale
## Réhabilitation des halles Perret en école de musique et de danse

| | |
|---|---|
| Contexte : | Projet de fin d'études \| ENSAP Lille |
| Programme : | salles de spectacles, espace de convivialité, studios de répétition et d'enregistrement |
| Lieu : | Montataire (60160) |
| Surface(s) : | 2 400 m² |
| Coût : | N.C. |
| Année : | 2014 |
| Client : | Mairie de Montataire |



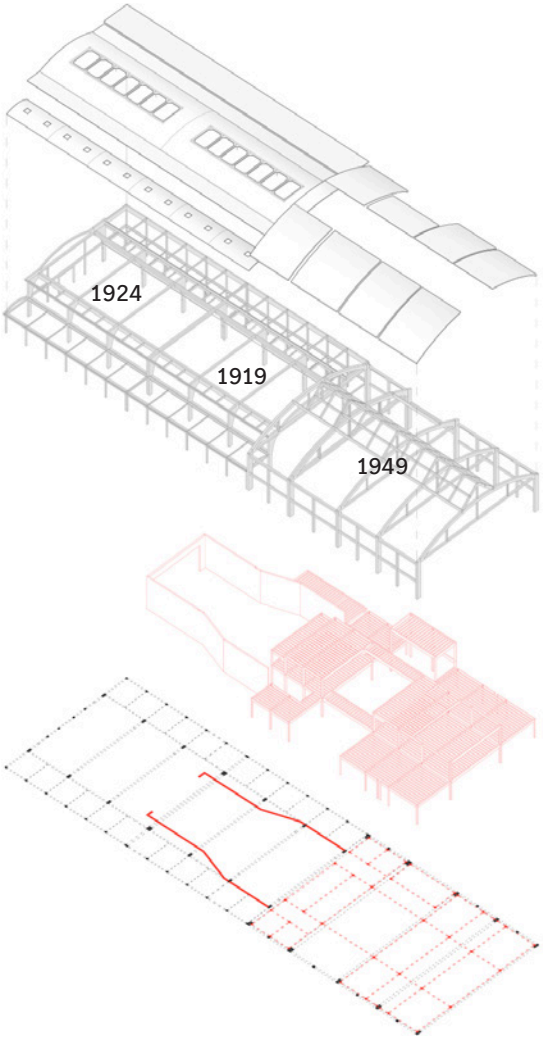


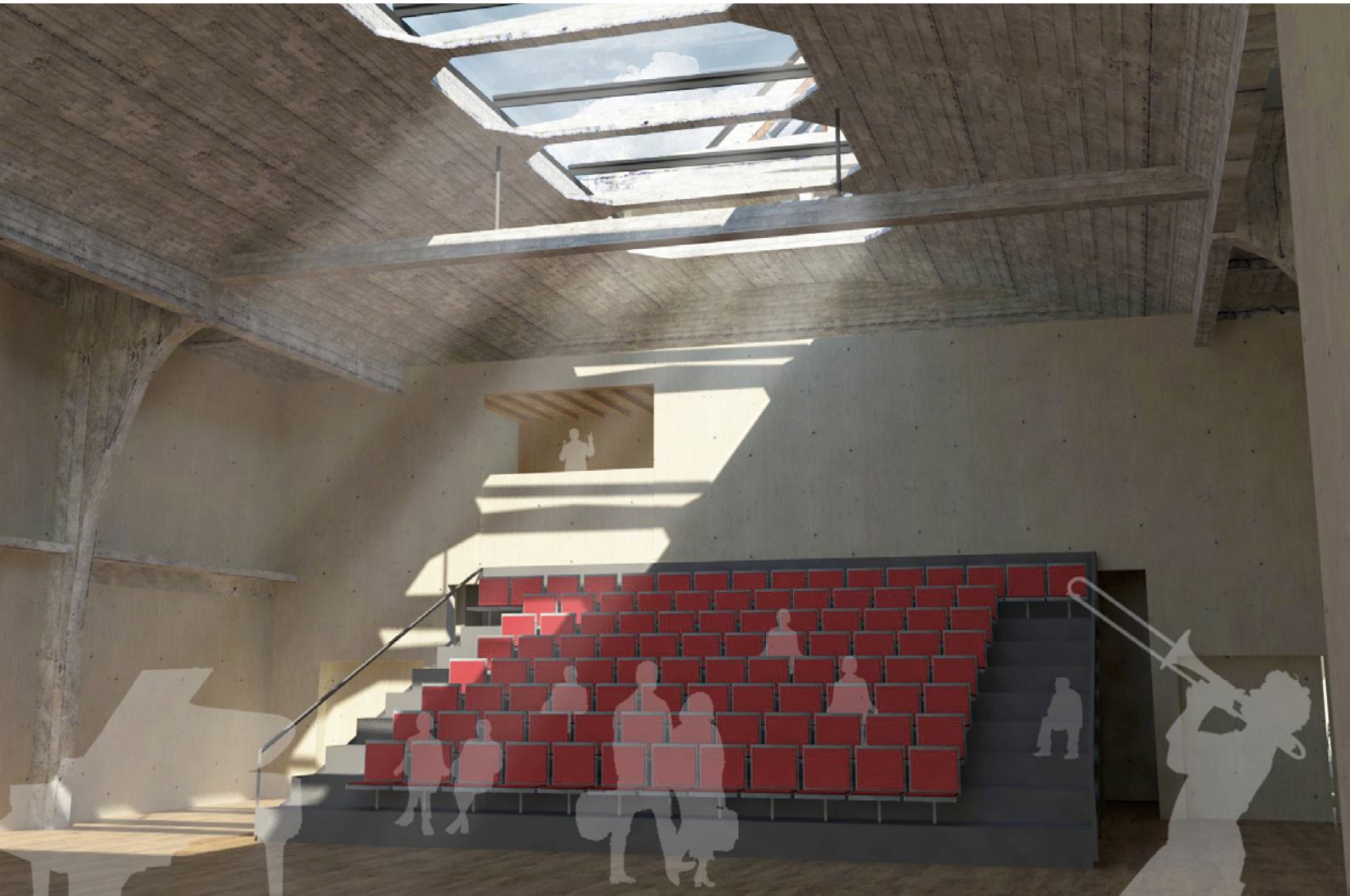

# La Brasserie
## faire vivre le patrimoine en milieu rural

Contexte : service civique
Mission(s) : Installation d'une exposition d'art contemporain dans une ancienne brasserie, médiation culturelle, mise en place d'un mécénat, recherches historiques et relevé du bâti ancien
Lieu : Foncquevillers (62111)
Année : 2014



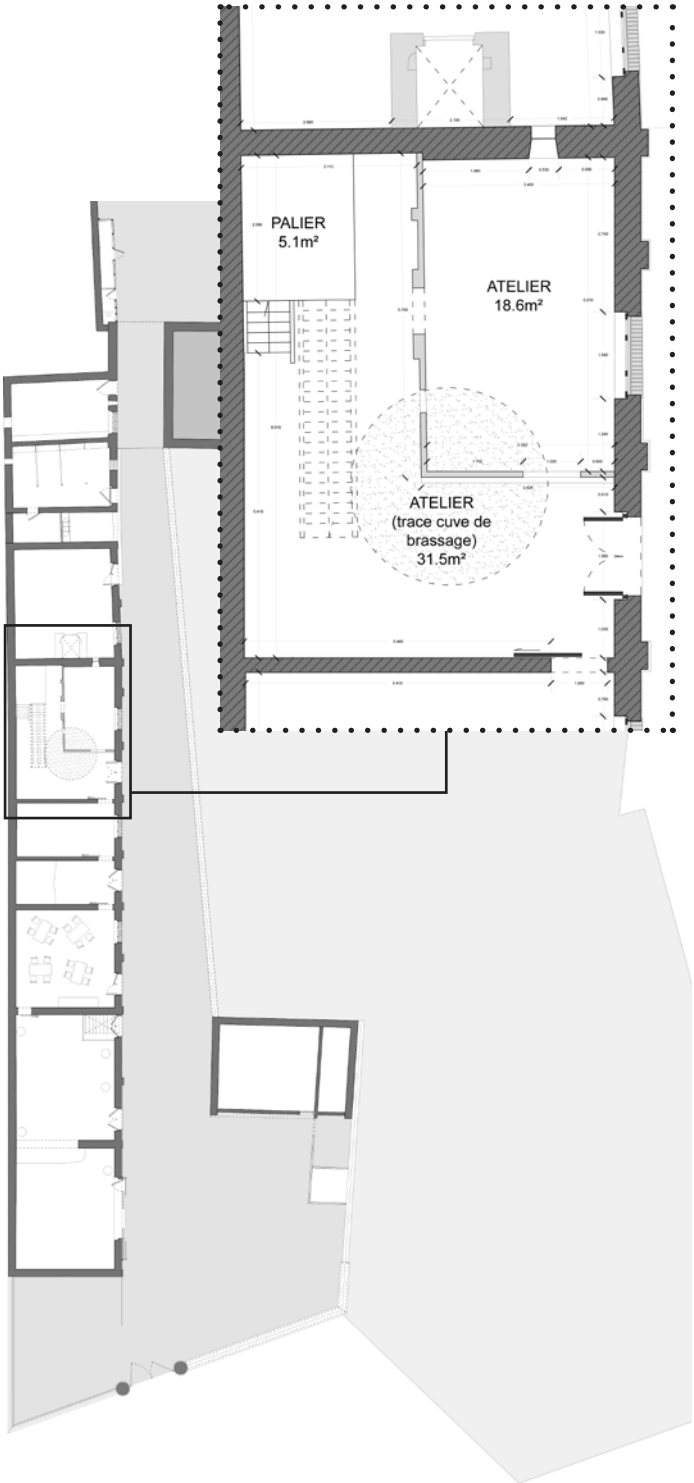






# Baumann Fils & C^ie.
## L'histoire d'un Volet, le volet d'une Histoire.

Contexte : Mémoire de recherche | ENSAP Lille
Direction : Marie-Céline Masson et Éric Monin
Sujet : Histoire du « Baumann », volet roulant en bois à projection à l'italienne entre le début et la fin du XX^e siècle. Remède ingénieux et moderne à l'exposition du soleil l'été
Prix : Travail selectionné pour le prix CILAC 2013
Année : 2013



