



STUDIO **LOSA** architectes

## DOSSIER DE PRÉSENTATION



Tél : 04 73 27 31 81 // Mail: [contact@studiolosa.fr](mailto:contact@studiolosa.fr) // 3 7 r u e G o n o d 63000 CLERMONT-FERRAND

N° ordre des Architectes: S16245 région Auvergne Rhône Alpes, N° assurance professionnelle: MAF261213/C/3  
SAS au capital de 73 000 € - SIREN: 539094821, code NAF: 7111Z, RCS Clermont-Ferrand, TVA: FR80 539 094 821



# SOMMAIRE

## 1/ L' AGENCE

Présentation  
Savoir faire

## 2/ REFERENCES

Fiches  
Extrait de projets  
Liste de publications  
Distinctions

## 3/ MOYENS

Présentation générale  
Moyens techniques  
CV  
Méthode



## L'AGENCE

En 2013, Claire SERIN et Pierre GROSMOND, architectes D.P.L.G, créent à Clermont Ferrand (63), le STUDIO d'architecture et d'urbanisme LOSA. Cette jeune formation, au savoir-faire reconnu, propose une approche sensible et innovante en connexion avec les nouveaux enjeux environnementaux et sociétaux.

Exerçant en milieux urbains et ruraux, la structure travaille sur des sujets variés et transversaux associant l'étude des formes urbaines à la réalisation d'espaces publics, d'équipements et d'opérations de logements.

Cette multi compétence assure à l'équipe de STUDIO LOSA, la maîtrise de la compréhension de tous les rouages d'une opération de maîtrise d'œuvre, de la conception à la réalisation, depuis l'échelle domestique jusqu'aux grands territoires urbains complexes.

L'agence possède ainsi des références diversifiées en tailles et programmes dont le dénominateur commun est un travail d'insertion contextuel adapté et respectueux.

Pour cela notre équipe interroge quotidiennement les cinq sujets suivants :

- le rapport Identité - Modernité,
- la densité, et les dérives de l'étalement urbain,
- l'espace public comme élément de permanence,
- la spatialité comme révélateur de la qualité d'usage,
- la matérialité architecturale et la simplicité d'écriture au service de la mémoire du lieu.

Ces questionnements, inscrits dans la durée, sont automatiquement associés à trois enjeux majeurs:

- la recherche permanente de l'utilisation et de l'optimisation des ressources environnantes de chaque projet.
- la formulation de propositions pérennes au dessin élégant, répondant parfaitement aux aspirations de nos clients.
- la mise à niveau quotidienne de nos connaissances constructives et techniques pour garantir des réalisations de qualité dans le respect des délais et de l'enveloppe financière alloués.

### **DOMAINES D'INTERVENTION :**

- **Architecture** : logements, équipements, locaux industriels...
- **Urbanisme** : études de définition, aménagements d'espaces publics...
- **Programmation** : équipements, opérations urbaines...
- **Enseignement professionnel** : formateur Auvergne ArchiForm'.
- **Conseil Régional de l'Ordre des Architectes d'Auvergne-Rhône-Alpes** : membre.

# SAVOIR FAIRE

## **CONTEXTE :**

Qu'il s'agisse de constructions neuves ou de réhabilitations, notre démarche s'appuie avant tout sur l'intégration du projet dans un contexte particulier. La lecture attentive du programme, du site, et de la situation globale (géographique et sociétale), nous amène ainsi à dégager différents enjeux auxquels le projet devra répondre pour faire sens.

Extension d'une villa contemporaine  
Prix régional Panora Bois 2015 - mentionné



**PATRIMOINE :**

La compréhension d'un lieu passant également par l'attention portée au patrimoine bâti et culturel, notre démarche permet, d'offrir un lien entre tradition et modernité. En effet, nous sommes convaincus que l'architecture contemporaine est un formidable moyen de préserver l'identité d'une communauté. C'est aussi une façon de valoriser l'histoire d'un lieu.



Réfection du hall et de l'escalier de la présidence  
Université Blaise PASCAL - Clermont Ferrand



Transformation d'un séchoir en pièce de vie  
Prix départemental valeur d'exemple - mentionné

**VALEURS D'USAGE :** Quelque soit la nature de la construction envisagée, notre travail est basé sur la volonté d'offrir aux futurs utilisateurs une réponse de qualité.

Cela se traduit par l'élaboration de propositions typologiques simples et agréables, par une attention particulière portée aux ambiances intérieures (éclairages et finitions), par l'ouverture des pièces de représentation sur l'extérieur (jardins, terrasses et cadrages), et par l'optimisation des usages projetés en fonction du public visé. Ce dernier point nous amène parfois à penser l'équipement ou le logement comme un espace modulable, s'appuyant sur l'évolution des utilisations possibles.



**MATERIALITE:**

Déjà formée depuis plusieurs années aux nouveaux enjeux biologiques de la construction, notre agence est très sensible à la qualité environnementale des bâtiments, et donc à l'impact global de la construction sur notre environnement. Notre processus d'élaboration cherche à limiter les besoins énergétiques. Cet objectif est atteint en utilisant les orientations et les dispositifs spatiaux favorables au réchauffement et au rafraîchissement passifs, en privilégiant l'accès à la lumière naturelle, en travaillant les qualités d'ambiance dont les perceptions sensorielles et en accordant finement la production énergétique à la qualité des enveloppes. Nous privilégions ainsi la mise en œuvre de matériaux biosourcés inscrits dans l'histoire locale, permettant un travail d'expression architecturale qualitatif.



Extension et rénovation du **CGFPT63**  
Centre de gestion la fonction publique territoriale-CFD



Maison de vacances pour trois générations  
Publiée dans le magazine «A VIVRE» - Landes

**PAYSAGE :**

Notre démarche repose également sur un principe de continuité entre architecture, urbanisme et paysage. C'est pourquoi, notre façon de penser le projet permet d'intégrer dès les premières esquisses, le traitement particulier des espaces extérieurs. Offrir aux usagers une nature habitable est un principe inhérent que nous appliquons à chaque projet.

Réalisation d'un **béguinage** de 20 logements  
dans une ancienne caserne à Riom - OPHIS





STUDIO **LOSA** architects

## REFERENCES 2016-2026





## EXTRAIT DE REFERENCES - HABITAT Collectif

### 2025-/ Construction de 9 logements sociaux en lisière agricole

Maîtrise d'ouvrage : CANTAL Habitat, Naucelle (15)  
RE 20/25 - Etiquette B  
Surf : 684 m<sup>2</sup>  
Coût : 1 241 600 euros HT  
Projet : APD en cours



### 2025-/ Construction de 12 logements intermédiaires et de 4 maisons mitoyennes

Maîtrise d'ouvrage : AUVERGNE Habitat, Saint-Nectaire (63)  
RE 20/28 - labellisation Cerqual NF Habitat + périmètre ABF  
Surf : 976 m<sup>2</sup>  
Coût : 2 137 000 euros HT  
Projet : APD en cours



### 2024-/ Construction de 18 logements intermédiaires

Maîtrise d'ouvrage : CANTAL Habitat, Vezac (15)  
RE 2020 - labellisation NF Habitat HQE,  
Coût : 1 948 000 euros HT  
Projet : APD en cours



### 2024-/ Rénovation énergétique de l'immeuble du Grand Mèze

Maîtrise d'ouvrage : Mairie, Besse et Saint Anastaise (63)  
Surf : m<sup>2</sup>  
Coût : 1 251 641 Euros HT  
Projet : DET en cours



### 2024/ Construction/réhabilitation de 7 logements intergénérationnels

Maîtrise d'ouvrage : Privé, Issoire (63)  
Surf : 545 m<sup>2</sup>  
Coût : 975 000 Euros HT  
Projet : terminé



### 2023-2024/ Construction de 26 logements en accession sociale

Maîtrise d'ouvrage : OPHIS, Cournon d'Auvergne (63)  
RE 2020 - Chauffage collectif avec ECS par PAC  
Surf : 1855 m<sup>2</sup>  
Coût : 3 263 360 Euros HT  
Projet : APD



### 2022/ Construction de 5 logements à vocation touristique R +1

Maîtrise d'ouvrage : Privée, Le Mont Dore (63)  
RE 2020 - MOB - Chauffage par géothermie  
Surf : 444 m<sup>2</sup>  
Coût : 1 576 000 Euros HT  
Projet : terminé



### 2021-2025/ Construction de 14 maisons de ville

Maîtrise d'ouvrage : CANTAL Habitat, Aurillac (15)  
Conception bio climatique - labellisation NF Habitat HQE,  
RT 2012 -20%, logements en duplex, adaptés PMR  
Surf : 1196 m<sup>2</sup>  
Coût : 1 980 000 Euros HT  
Projet : terminé



### 2021-/ Construction de 8 logements sociaux et rénovation de 2 logements + 1 local commercial

Maîtrise d'ouvrage : ASSEMBLIA, Chamalières (63)  
Logements à double orientation - Conception bio climatique  
RT 2012-10% - Parcelle inondable + périmètre ABF  
Surf : 466 m<sup>2</sup>(neuf) + 280 m<sup>2</sup>(réno)  
Coût : 1 430 000 Euros HT  
Projet : DET en cours.





## EXTRAIT DE REFERENCES - HABITAT générationnel

### 2025-/ Extension et réhabilitation d'une ancienne école en 21 logements adaptés pour personnes âgées

Maîtrise d'ouvrage : OPHIS, Saint-Georges de Mons (63)  
Conception bio climatique - BBC Réno + RE20/25 avec BBIO  
Logements adaptés PMR avec espaces extérieurs partagés  
Surf : 1222 m<sup>2</sup>  
Coût : 2 763 700 Euros HT  
Projet : PC en cours



### 2022-2024/ Réhabilitation d'une ancienne école en 7 logements adaptés pour personnes âgées

Maîtrise d'ouvrage : OPHIS, Bromont Lamothe (63)  
Conception bio climatique - BBC Réno  
Logements adaptés PMR avec espaces extérieurs partagés  
Surf : 578.5 m<sup>2</sup>  
Coût : 917 000 Euros HT  
Projet : terminé



### 2022-2024/ Réhabilitation d'une partie de l'ancien EHPAD en habitat inclusif (10 logements)

Maîtrise d'ouvrage : Mairie, Besse et Saint Anastaise (63)  
Surf : 660 m<sup>2</sup>  
Coût : 850 000 Euros HT  
Projet : terminé



### 2021-/ Construction de 22 logements collectifs adaptés aux personnes âgées

Maîtrise d'ouvrage : ASSEMBLIA, Gerzat (63)  
Conception bio climatique RT 2012-10%, logements adaptés PMR  
Surf : 1 209 m<sup>2</sup>  
Coût : 2 500 000 Euros HT  
Projet: DET en cours.



### 2017-2021/ Une cité jardin pour personnes âgées : 20 logements, une salle commune et des espaces extérieurs

Maîtrise d'ouvrage : OPHIS, Pionsat (63)  
Construction traditionnelle - RT 2012-20%  
Surf : 3600 m<sup>2</sup> dont 1195 m<sup>2</sup> de SU et 2410 m<sup>2</sup> d'espaces ext.  
Coût : 2 250 000 Euros HT  
Projet : concours - terminé



### 2017-2020/ Résidence générationnelle avec locaux CCAS

Maîtrise d'ouvrage : OPHIS, Romagnat (63)  
Construction béton /brique alvéolaire- RT 2012-20%  
Surf : 1400 m<sup>2</sup>  
Coût : 2 540 000 Euros HT  
Projet : terminé



### 2016-2019/ Le village intergénérationnel du clos des vignes : 41 logements passifs, une salle commune et un parc

Maîtrise d'ouvrage : CCAS, Clermont Ferrand (63)  
Construction mixte béton - acier - bois- Standard maison passive  
Surf : 2581 m<sup>2</sup>  
Coût : 6 305 000 Euros HT  
Projet : concours - terminé





**2021-/ Réhabilitation d'une longère en habitation et gîte et d'un hangar en atelier**

Maîtrise d'ouvrage : Privée, Gelles (63)  
Pierres massives avec chapente tradi, enduit chaux chanvre  
Surface créée : 57 m<sup>2</sup> - Rénovée : 500 m<sup>2</sup>  
Coût : 1 092 000 €Euros TTC  
Projet : terminé.



**2021-/Rénovation et extension d'une maison individuelle**

Maîtrise d'ouvrage : Privée  
Ossature Bois – RT 2012  
Beaumont (63)  
Surface créée : 110 m<sup>2</sup> - Rénovée : 55 m<sup>2</sup>  
Coût : 300 000 €Euros TTC  
Projet : APD



**2021-/ Mission partielle-PC construction d'une maison individuelle**

Maîtrise d'ouvrage : Privée  
Clermont-Ferrand (63)  
Surface créée : 150 m<sup>2</sup> - Rénovée :  
Coût : 350 000 €Euros TTC  
Projet : terminé.



**2019-22/ Adaptabilité/rénovation d'une maison individuelle**

Maîtrise d'ouvrage : Privée  
Accessibilité complète du rez-de-chaussé - logement équipé de domotique pour contrôle à distance des équipements électriques  
Saint Chély d'Apcher (48)  
Surf : 200 m<sup>2</sup> réhabilités, 10 m<sup>2</sup> neuf  
Coût : 207 094 Euros TTC  
Projet : terminé.



**2019-20/Rénovation d'une maison individuelle des années 1930**

Maîtrise d'ouvrage : Privée  
Requalification fonctionnelle et thermique - Standard BBC réno  
Démolitions et certaine finitions en autoconstruction  
Clermont-Ferrand (63)  
Surf : 118m<sup>2</sup>  
Coût : 201 957 Euros TTC  
Projet : terminé.



**2018-19/ Rénovation et extension d'une maison individuelle**

Maîtrise d'ouvrage : Privée, Durtol (63)  
Ossature Bois – RT 2012  
Surface créée : 57 m<sup>2</sup> - Rénovée : 160 m<sup>2</sup>  
Coût : 167 549,36 €Euros TTC  
Projet : terminé.





## **EXTRAIT DE REFERENCES - EQUIPEMENTS** **Médical et tertiaire**

### **2025/Concours restreint de maîtrise d'oeuvre pour la création du nouveau siège social de Cantal Habitat à Aurillac**

Maîtrise d'ouvrage : Cantal Habitat (15)

Coût : 3 834 000 Euros HT

Projet : concours - terminé



### **2023-/Construction d'un pôle sport santé incluant la rénovation du centre aqua ludique Thermadore**

Maîtrise d'ouvrage : Commune de Saint Nectaire (63)

Coût : 5 735 000 Euros HT

Projet : PRO en cours



### **2023-2025/Rénovation de la salle Pierre de Neufville**

Maîtrise d'ouvrage : Commune de Chanonat (63)

Coût : 415 100 Euros HT

Projet : terminé



### **2023/Création d'une maison médicale**

Maîtrise d'ouvrage : privée, Châteaugay (63)

Coût : 1 374 000 Euros HT

Projet : Faisabilité



### **2022/Création de 5 chaufferies à granulés à bois**

Maîtrise d'ouvrage : Ville de Clermont Ferrand, Clermont Ferrand (63) : 631 000 € HT

et Super Besse (63) : 490 580 € HT

Coût : estimation en cours

Projet : terminé



### **2022-2023/ Aménagement d'un plateau de bureaux en RDC d'un petit immeuble en local professionnel**

Maîtrise d'ouvrage : privée, Clermont Ferrand (63)

Surf : 170 m<sup>2</sup>

Coût : 115 200 Euros HT

Projet : Terminé



### **2022-2023/ Aménagement des l'espace France Services du Mont Dore**

Maîtrise d'ouvrage : Communauté de Commune du Sancy, Le Mont Dore (63)

Surf : 722 m<sup>2</sup>

Coût : 1 068 800 Euros HT

Projet : terminé



### **2022-2024/ Aménagement de l' espace France Services de Besse et Saint Anastaise**

Maîtrise d'ouvrage : ComCom du Sancy, Besse (63)

Surf : 521 m<sup>2</sup>

Coût : 732 340 Euros HT

Projet : Terminé

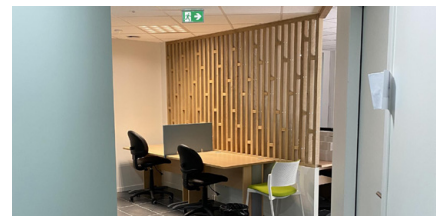

### **2022/ Aménagement d'un plateau nu en bureaux**

Maîtrise d'ouvrage : Privée , Enval (63)

Surf : 50 m<sup>2</sup>.

Coût : Euros HT

Projet : terminé

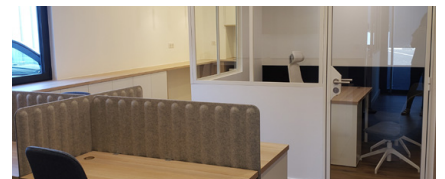

### **2021/ Aménagement de locaux tertiaires**

Maîtrise d'ouvrage : privée, Thiers (63)

Surf : 105 m<sup>2</sup>

Coût : 124 727 Euros TTC

Projet : terminé

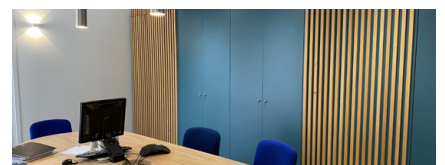



## EXTRAIT DE REFERENCES - EQUIPEMENTS

### Culture

2021/ **Mise en place des expositions de 6 sites pour l'exposition Arts de l'Islam (Clermont Ferrand, Limoges, Angoulême, Figeac, Toulouse et Narbonne)**

Maîtrise d'ouvrage : Rassemblement des Musées Nationaux

Projet : terminé



### Tourisme Espaces publics

2024/ **Rénovation de la gare téléphérique aval**

Maîtrise d'ouvrage : SAEM du Mont-Dore (63)

Coût : 947 000 Euros HT

Projet : ESQ en cours



2024/ **Rénovation de la gare téléphérique amont**

Maîtrise d'ouvrage : SAEM du Mont-Dore (63)

Coût : 1 500 000 Euros HT

Projet : ESQ en cours



### Restauration

2023-/ **Création d'un restaurant comprenant la rénovation-transformation de surfaces commerciales et dépendances en restaurant et magasin et extension d'une cuisine**

Maîtrise d'ouvrage : privée, Clermont-Ferrand (63)

Surface : 190 m<sup>2</sup>

Coût : 360 000 Euros HT

Projet : DET en cours.



2018-2021/ **Rénovation du presbytère-Réhabilitation en 2 logements et 1 espace multiple rural**

Maîtrise d'ouvrage : groupement : Ophis de Clermont Ferrand (63) et Mairie de Saint Julien de Coppel

Construction mixte acier béton- RT 2012 + BBC RT2005

Surface : 257 m<sup>2</sup> surface totale réhabilitée

Coût : 539 315 Euros HT

Projet : terminé.



### Infrastructure

2021-2024/ **Installation d'ombrières photovoltaïque sur deux sites piscicoles**

**Site de Vermenoux (58)**

**Site de Corancy (58)**

Maîtrise d'ouvrage : Conseil Régional de Bourgogne-Franche-Comté

Construction acier

Surface : 1300 m<sup>2</sup>

Coût : 1 438 000 Euros HT

Projet : Terminé



### Agricole

2014-2017/ **Création d'une ferme caprine expérimentale en biodynamie et agriculture biologique**

Maîtrise d'ouvrage : Privée, Détain et Bruant (21)

Construction mixte bois-pierre

Surface : 3 210m<sup>2</sup>

Coût : 4 741 026 Euros HT

Projet : APD.





## EXTRAIT DE REFERENCES - EQUIPEMENTS Enseignement

### 2024-2025/ Aménagement de bureaux et salles de classe

Maîtrise d'ouvrage : UCA, Clermont-Ferrand (63)

Rénovation fonctionnelle - Site Gergovia

Coût : 235 500 Euros HT

Projet : terminé

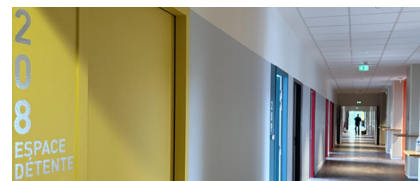

### 2024-2025/ Aménagement de bureaux et bibliothèque

Maîtrise d'ouvrage : UCA, Clermont-Ferrand (63)

Rénovation fonctionnelle - Site Lafayette

Coût : 314 500 Euros HT

Projet : terminé



### 2022-2025/ Aménagement de salles de classes modulaires

Maîtrise d'ouvrage : UCA, Clermont-Ferrand (63)

Aménagement temporaire - Site Cézeaux

Coût : 635 400 Euros HT

Projet : terminé



### 2023-2025/ Réhabilitation et extension d'un groupe scolaire

Maîtrise d'ouvrage : Mairie d'Égliseneuve-près-Billom (63)

Rénovation fonctionnelle et Thermique

Surface rénovée : 480 m<sup>2</sup>

Coût : 1 000 000 Euros HT

Projet : terminé



### 2022-2023/ Réhabilitation et extension d'une grange en salle de classe

Maîtrise d'ouvrage : privée, Orcines (63)

Rénovation fonctionnelle et Thermique – Standard BBC Réno

Surface rénovée : 480 m<sup>2</sup>

Coût : 910 000 Euros HT

Projet : terminé

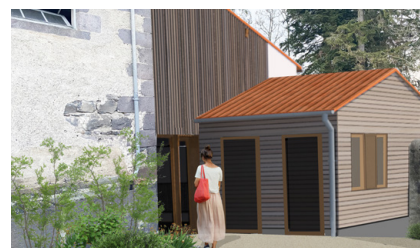

### 2017-2020/ Rénovation et extension d'une Ecole maternelle

Maîtrise d'ouvrage : Mairie Aydat (63)

Rénovation fonctionnelle et Thermique – Standard BBC Réno

Ossature bois

Surface rénovée : 912 m<sup>2</sup> + 88 m<sup>2</sup> extension

Préau extérieur: 230 m<sup>2</sup>

Coût : 1 071 543 Euros HT

Projet : terminé



### 2015-2021/ Réhabilitation de la pisciculture pédagogique du site de Vermenoux pour le lycée agricole du Morvan (58)

Maîtrise d'ouvrage : Conseil Régional de Bourgogne

Chateau Chinon Campagne (58)

Construction mixte acier- béton- bois

Surface: 710m<sup>2</sup>

Coût : 2 700 000 Euros HT

Concours conception réalisation : lauréat. Projet : terminé



### 2015-2018/ Construction de la pisciculture pédagogique du site de Corancy pour le lycée agricole du Morvan (58)

Maîtrise d'ouvrage : Conseil Régional de Bourgogne

Construction mixte acier- béton- bois

Surface : 710m<sup>2</sup>

Coût : 1 910 000 Euros HT

Concours conception réalisation : lauréat. Projet : terminé





## **EXTRAIT DE REFERENCES - Urbanisme Études Urbaines**

2024/ **Etude de faisabilité d'environ 10 à 12 logements de petites surfaces répartis sur 2 emprises en secteur ABF comprenant 2 bâtiments patrimoniaux à Sauxillanges (63)**  
Maîtrise d'ouvrage : Ophis du Puy de Dôme  
Etude : terminée.



2024/ **Etude de faisabilité d'environ 18 à 22 logements collectifs sociaux et leurs aménagements extérieurs à Saint Flour(15)**  
Etude : terminée.



2023/ **Réhabilitation d'une opération de logements sociaux à destination des séniors**  
Maîtrise d'ouvrage : Auvergne Habitat, Aydat (63)  
RE 2020 - Chauffage individuel par PAC  
Logements adaptés PMR avec espaces extérieurs partagés  
Surf : 1513 m<sup>2</sup>- Missions : Base + EXE + OPC  
Coût : 3 180 000 Euros HT  
Projet : Faisabilité



2023/ **Etude de faisabilité pour la restructuration du parc de stationnements du site de la Grande Halle**  
Maîtrise d'ouvrage : GL Events  
Etude : terminée.

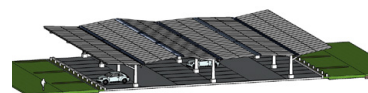

## **Gestion de ZAC**

2007-/ **Etude paysagère et suivi architectural de la Zac de la Fontanille II**  
Lempdes (63)  
Maîtrise d'ouvrage : Clermont Communauté – Assemblia (63)  
Surf : 11Ha  
Suivi architectural: en cours.



2020-/ **Suivi architectural et paysager de la Zac des graviers**  
Chateaugay (63)  
Maîtrise d'ouvrage : Clermont Communauté – Assemblia (63)  
Suivi architectural: en cours.

2020-/ **Suivi architectural et paysager de la Zac des Lites**  
Dallet (63)  
Maîtrise d'ouvrage : Clermont Communauté – Assemblia (63)  
Suivi architectural: en cours.

2020-/ **Suivi architectural et paysager de la Zac du petit clos**  
Clermont Ferrand (63)  
Maîtrise d'ouvrage : Clermont Communauté – Assemblia (63)  
Suivi architectural: en cours.



## LISTE DE PUBLICATIONS

### Habitat

2019-2020/ **Rénovation d'une maison individuelle des années 1930**  
Clermont Ferrand (63)  
Surface: 118m<sup>2</sup>; Coût : 201 957 Euros TTC  
*Hors série Architecture A Vivre n°116 - Décembre 2020 p176*

2016-2019/ **Village intergénérationnel du clos des vignes** - Clermont Ferrand (63)  
Surface : 2581m<sup>2</sup>; Coût : 6 317 556 Euros HT  
*Architecture et Territoire n°75- Janvier 2021 p37*  
*Le moniteur 05 mars 2021 p86*

2017-2020/ **Résidence générationnelle avec locaux CCAS**- Romagnat (63)  
Surface: 1400m<sup>2</sup>; Coût : 2 350 000 Euros HT  
*Le moniteur 12 février 2021 p41*

2014-2015/ **Extension d'une maison face à la petite Limagne** - Ceyrat (63)  
Surface : 42m<sup>2</sup>; Coût : 140 000 Euros TTC  
*Auvergne Architecture n°64 - Décembre 2014 p19*  
*Hors série Architecture A Vivre - Juin 2015 p159*  
*Valeurs d'exemples – Juin 2015 - Opération remarquée P 49*

2009/**Transformation d'une dépendance en bureau** - Limons (63)  
Surface : 23m<sup>2</sup>, Coût : 38 400 Euros HT  
*Valeurs d'exemples – Juin 2009*  
*1er palmarès départemental de l'Architecture et de l'Aménagement couverture, p 5 et 47.*

2008-2009/ **Construction d'une maison de vacances à caractère bioclimatique pour 3 générations** - Azur (40)  
Surface : 176m<sup>2</sup>; Coût : 327 280 Euros HT  
*Architecture à vivre – Juin 2008 +09*  
*Hors série « tendances 2008 + 09» p 216, 217 et p188.*

### Equipements

2018-2020/ **Rénovation et extension d'une Ecole maternelle** - Aydat (63)  
Surface rénovée : 912 m<sup>2</sup> + 25 m<sup>2</sup> extension  
Coût : 1 093 016,41 Euros HT  
*Fiche référence ADUHME*

2012-2015/ **Extension du Centre de Gestion de la Fonction Publique Territoriale du Puy-De-Dôme** - Clermont Ferrand (63)  
Surface: 980 m<sup>2</sup>; Coût : 3 276 000 Euros HT  
*Auvergne Architecture n°57 - Avril 2012*  
*Demain Clermont: 100 projets pour changer la ville- Décembre 2012 p39*  
*Valeurs d'exemples – Juin 2015 - Opération remarquée p31*

### Aménagement

2014/ **Place du champ de foire - Chénérailles (23)**  
Surface aménagement : 70 000m<sup>2</sup>, coût : 575 000 Euros HT  
*Palmarès architecture et aménagement LIMOUSIN 2014*  
*Juin 2014 - p 43.*

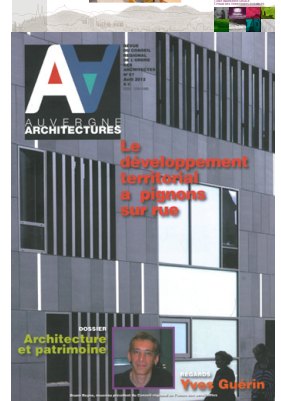
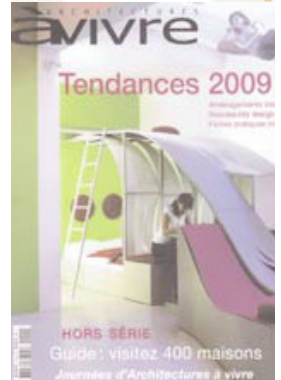
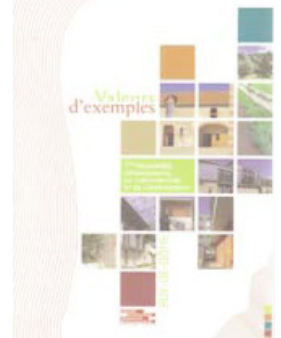



## ***DISTINCTIONS***

**2013-2016/ Réhabilitation d'une gendarmerie en 14 logements  
et construction de 6 maisons autour d'un jardin partagé**

Riom (63)

Surface : 1401m<sup>2</sup>; Coût : 1 879 000 Euros TTC

*Prix Ophis qualichantier - 2016*

*Catégorie «OPR/ GPA - maisons neuves»: Projet lauréat*



**2014-2015/ Extension d'une maison face à la petite Limagne**

Ceyrat (63)

Surface : 42m<sup>2</sup>; Coût : 140 000 Euros TTC

*Prix Régional de la Construction bois - Auvergne 2015*

*Catégorie «extension et surélévation en maisons» :*

*Mention du jury*



**2006-2009/ Transformation d'une dépendance en bureau.**

Commune de Limons (63)

Surface : 23m<sup>2</sup>, Coût : 38 400 Euros HT

*Palmarès départemental de l'architecture et de  
l'environnement - 2009*

*Catégorie «habitat» : Mention du jury*





STUDIO **LOSA** architectes

## MOYENS HUMAINS ET TECHNIQUES

### PERSONNEL :

#### **Claire SERIN**

Née le 11 mars 1974  
Architecte DPLG - Associée

#### **Pierre GROSMOND**

Né le 02 Avril 1971  
Architecte DPLG - Associé

#### **Valérie VALADE**

Née le 11 juin 1971  
Assistante administrative

#### **Hugo PEREIRA**

Né le 20 février 2003  
Collaborateur

#### **Dimitri SCHEMBERG**

Né le 12 novembre 1989  
Architecte DE

#### **Maëlle JOUBERT**

Née le 02 décembre 2004  
Dessinatrice architecte d'intérieure

### MOYENS TECHNIQUES :

Local : 50 m<sup>2</sup> composé d'un plateau de bureaux,  
d'un local d'archives et d'une salle de réunion

#### Matériel :

- 1 serveur HP
- 6 UC HP Pavillon P7 4096 Mo- 2000Go
- 8 écrans plats LED 23 pouces
- 1 PC portable HP 2x1.8 GHz HP écran 17 pouces + 1 ultra portable
- 1 tablette SURFACE
- 1 traceur A0 couleur HP
- 1 scanner / copieur A4/A3- couleur TOSHIBA
- 1 appareil photo numérique
- Matériel de relevé : appareil de mesure laser, lunette ...
- Petit matériel de bureautique divers

#### Logiciels: (sous environnement Pc)

- Gestion administrative courante : Suite office
- Applications spécifiques : Archicad 25 Autocad LT 2014, Suite
- Adobe, Quark Xpress, Artlantis

### TRANSPORT :

- 1 véhicule électrique
- 1 véhicule automobile
- 1 scooter électrique



**Claire SERIN**  
ARCHITECTE D.P.L.G. - **Présidente Directrice Générale**

**Mail :** [claire.serin@studiolosa.fr](mailto:claire.serin@studiolosa.fr)



**FORMATION :**

2022/ Formation RE2020  
2018/ Formation Archicad 21 / BIM  
2016/ Formation réforme de la commande publique  
2014/ Formation juré de concours  
2013/ Formation OPC  
2007-2008/ Formation de médiateur chez ARMEDIS  
2000/ Ecole d'Architecture de Clermont-Ferrand (ENSACF): Diplôme DPLG mention Très bien sur le thème : «Construire avec l'eau aux Pays-Bas».  
1992/ Bac D mention assez-bien au Lycée Montchapet (21)

**EXPERIENCE**

Depuis 2013 / Co-gérante de la SARL d'architecture STUDIO LOSA - Clermont-Ferrand (63).

**PROFESSIONNELLE :**

2001-2012/ Installation à titre d'architecte libérale  
- Missions de maîtrise d'œuvre pour des rénovations, extensions, créations de maisons individuelles et de petits logements collectifs, aménagement de commerces et de cabinets médicaux  
- Développement d'une spécificité en construction bois,  
- Assistance à Maitrise d'Ouvrage,  
- Programmation,

Architecte collaborateur dans diverses agences auvergnates :

- G. PANTHEON / Chamalières (63)	2011/2012
- MANAUD / Riom (63)	2005/2012
- BERGER / Clermont-Ferrand (63)	2005/2012
- CUBE / Clermont-Ferrand (63)	2005/2011
- BRUHAT BOUCHAUDY / Chamalières (63)	2010
- ADQUAT / Clermont-Ferrand (63)	2009
- SALMONT / Chamalières (63)	2001/2005

1999-2000/ Agence BRUISTEN + JANSSEN à Beuningen (PAYS-BAS) : collaboration en langue anglaise au sein de l'équipe : logements individuels et collectifs, équipements...

**EXPERIENCE EXTRA-PROFESSIONNELLE :**

2024/Conseillère Nationale au Conseil National de l'Ordre des Architectes

Depuis 2021/ Membre de la chambre régionale de discipline du Conseil Régional de l'Ordre des Architectes d'Auvergne-Rhône-Alpes

2021-2024/Présidente du REFC'A Réseau National des Centres de Formation des Architectes.

2017-2020/ Intervenante de la formation à l'Habilitation à la Maitrise d' Oeuvre en Nom Propre (HMONP) de l'ENSA de Clermont-Ferrand sur l'approche juridique de la profession.

2014-2021/ Vice-secrétaire du REFC'A Réseau National des Centres de Formation des Architectes.

2012-2024/ Présidente du centre de formation continue des Architectes Auvergne Archiform'.

Depuis 2010/ Juré de concours et jury des diplômes H-Monp à l'ENSA de Clermont-Ferrand.

2010-2020/ Membre du comité de rédaction de la revue Architecture et Territoires

-----  
2010-2017/ Vice-Présidente du Conseil Régional de l'Ordre des Architectes d'Auvergne.

MINISTÈRE DE LA CULTURE  
ET DE LA COMMUNICATION

ECOLE D'ARCHITECTURE DE CLERMONT-FERRAND

# DIPLÔME D'ARCHITECTE D.P.L.G.

LA MINISTRE DE LA CULTURE ET DE LA COMMUNICATION

Vu la loi n° 77-2 du 3 janvier 1977 modifiée sur l'architecture, notamment ses articles 10 et 43 ;  
 Vu la loi n° 84-52 du 26 janvier 1984 modifiée sur l'enseignement supérieur ;  
 Vu le décret n° 97-1096 du 27 novembre 1997 relatif aux études d'architecture ;  
 Vu le décret n° 98-2 du 2 janvier 1998 fixant les conditions de validation des études, expériences professionnelles ou acquis personnels en vue de l'accès aux études d'architecture ;  
 Vu l'arrêté du 6 janvier 1998 relatif au troisième cycle conduisant au diplôme d'architecte diplômé par le Gouvernement ;  
 Vu l'arrêté du 25 Septembre 2000 habilitant l'école d'architecture ECOLE D'ARCHITECTURE DE CLERMONT-FERRAND à organiser le troisième cycle d'études conduisant au diplôme d'architecte diplômé par le Gouvernement ;

**CERTIFIE QUE Mademoiselle SERIN Claire**

né(e) le 11 Mars 1974 à CLERMONT-FD (63)

a terminé avec succès ses études d'architecture et obtenu le **DIPLÔME D'ARCHITECTE D.P.L.G.** à la date du 22 Décembre 2000  
 (Journal officiel de la République française du 13 Mars 2002)

Fait à CLERMONT-FD, le 16 Avril 2002

VISA DU DIRECTEUR DE L'ECOLE D'ARCHITECTURE  
Le Directeur,

*DRS*

Didier REBOIS

LE TITULAIRE

*Serin Claire*

LE PRÉFET

*Didier Cultiaux*

Didier CULTIAUX



*En aucun cas, il ne peut être délivré de duplicata du présent diplôme. Il appartient à l'intéressé d'en établir une ou plusieurs copies qu'il fait certifier conformes à l'original.*

ARCCLER 0509808

ATTESTATION DE FORMATION

article L 6353-1 du code du travail

Formation

**OPC / ORDONNANCEMENT - PILOTAGE - COORDINATION**

NATURE : Action d'adaptation et de développement des compétences (Art. L6313-3)

Je soussigné

Denis LATOUR Président du

**CENTRE DE FORMATION DES ARCHITECTES & DES ACTEURS DU CADRE BÂTI EN AQUITAINE**

N° d'organisme : 72330256533 / Code NAF n° 8559A

Certifie que :

Agence

Nom du stagiaire

Adresse

**Claire SERIN**

**37 rue Gonod**

**63000 CLERMONT-FERRAND**

*A suivi la formation qui a eu lieu :*

LIEU ARCHIFORM  
40 bd Charles de Gaulle  
63000 CLERMONT-FERRAND

DATE

21 -22 Novembre 2013

2 jour(s)

14 heure(s)

OBJECTIFS & INTERVENANT(S)

OBJECTIFS PÉDAGOGIQUES DE LA FORMATION

Connaître la mission OPC, ses phases, leurs contenus, être capable à l'issue du stage :

- d'établir une spécification par phase et un cahier des charges d'une mission OPC
- d'évaluer la charge et les moyens à mettre en œuvre
- de négocier le contenu d'une mission

FORMATEUR

Fabrice MOREAU / Ingénieur, Économiste - Bureau d'études

Acteur du cadre bâti

Bordeaux le 22 novembre 2013  
L'agence d'architecture / l'employeur

Pour le CFAA  
Denis LATOUR Président



308 Avenue Thiers 33100 BORDEAUX  
Tél. 05 57 14 06 97 / Fax. 05 56 52 53 57

Email : cfaa@le308.com / Site internet : www.cfaa.fr

N° d'organisme : 72330256533 / SIRET : 38916146400034 / code APE : 8559A



# Attestation de déclaration de formation continue pour l'année 2025

**Identité** CLAIRE SERIN  
**Matricule national** 045847

**CLAIRE SERIN** a satisfait à son obligation de formation annuelle, en déclarant le nombre nécessaire d'heures de formation continue pour l'année 2025.

Il satisfait aux critères prévus par le règlement intérieur (arrêté du 3 janvier 2024) et par le code de déontologie (décret du 20 mars 1980) à l'article 4 qui stipule :

« L'architecte entretient et améliore sa compétence ; il contribue et participe à cet effet à des activités d'information, de formation et de perfectionnement, notamment à celles acceptées par l'Ordre des architectes. »

## Critères de validation

- Annuel :  $\geq$  20 h de formations réalisées dont  $\geq$  14 h de formation structurées,
- Triennal :  $\geq$  60 h de formations réalisées dont  $\geq$  42 h de formation structurées sur 3 ans,
- Justificatifs conservés  $\geq$  5 ans (en cas de contrôle sur pièces),
- Exonérations éventuelles prises en compte.

Fait à Lyon, le 18 décembre 2025,

Véronique BAILLE  
Présidente du Conseil régional de l'ordre des architectes d'Auvergne-Rhône-Alpes



# ATTESTATION DE SUIVI AVEC SUCCÈS

**claire SERIN**

a suivi avec succès le MOOC :

**«RE2020 : Préparez-vous à la nouvelle réglementation  
environnementale»**

diffusé sur la plate-forme MOOC Bâtiment Durable par  
CSTB Formations

**CSTB**  
*le futur en construction*

Délivré le : 12 janvier 2022

**Nombre d'heures théoriques : 6h**

Numéro d'identification du certificat: dccd2c5d30b346cf9eb17dca5e97d299

12 janvier 2022



**Pierre GROSMOND**  
ARCHITECTE D.P.L.G. - **Directeur Général**

**Mail :** pierre.grosmond@studiolosa.fr



**FORMATION :**

2023/ Formation Archicad

2021/ Formation INES sur mesures en photovoltaïque

2019/ Formation E+C-

2018/ Formation OPC

2016/ Formation PREAC Aimer Transmettre Concevoir l'architecture aujourd'hui.

2015/ Formation gestionnaire de projet BIM

2009/ Diplômé avec mention « bien » de la formation continue d'Architecture et d'ingénierie intégrant la Qualité Environnementale du Bâti et de l'urbanisme - Ecole Nationale d'Architecture de Lyon

Sujet du mémoire de validation:

“ Réflexions sur les modalités de réhabilitation du tissu existant du quartier de la Guillotière (69007 LYON) en habitat écologique “

2000/ Architecte D.P.L.G. Ecole Nationale d'Architecture de Lyon – avec les félicitations du jury

Sujet :

“ L'Architecte comme opérateur territorial : réflexions sur le projet architectural en milieu rural “

1994/ 4<sup>ème</sup> année d'architecture à l'étranger Université de Montréal (Canada) section Architecture et Urbanisme

**EXPERIENCE**

Depuis 2013/ Co-gérant de la SARL d'architecture STUDIO LOSA - Clermont-Ferrand (63)

**PROFESSIONNELLE :**

2003-2012/ Architecte libéral - Clermont Ferrand (63)

1993-2012/ Architecte collaborateur dans diverses agences auvergnates et lyonnaises:

- ILOT architecture / Clermont-Ferrand (63)	2010/2012
- Agence Locale de l'Energie / LYON (69)	2010
- MARCILLON THUILIER / Clermont-Ferrand (63)	2008/2011
- MOINARD BLANCHET / Clermont-Ferrand (63)	2007/2010
- BRUHAT BOUCHAUDY / Vichy (03)	2003/2005
- GARBIT ET POCHON / Lyon (69)	1996
- Pierre VURPAS et Associés / Lyon (69)	1995

**EXPERIENCE**

**PEDAGOGIQUE :**

2017-2021/ Formateur pour l'organisme MAJ Formation continue Architecture et cadre de vie pour la formation «concevoir un Permis d'aménager», modules 1 et 2.

2007-2014/ Enseignant contractuel à l'ENSA de Clermont-Ferrand:

Cycle LICENCE - Champs VT et TPCA

UE 4.2 « initiation à l'urbanisme », 5.2 « Analyse et conception urbaine »

et 6.1 « Projet d'Architecture 6 - Espace Rural et Projet Spatial ».

2011-2014/ Coordinateur pédagogique et intervenant de la formation à l'Habilitation à la Maîtrise d'Oeuvre en Nom Propre (HMONP) de l'ENSA de Clermont-Ferrand.

2016/ Juré de diplôme à l'Ecole Nationale d'Architecture de Lyon

2010-2014/ Enseignant contractuel: Cycle MASTER - Champs VT et TPCA -

FPC UE 7.1 « Matérialité en conception urbaine »,

8.1 « Matérialité en conception architecturale »,

MINISTÈRE DE LA CULTURE  
ET DE LA COMMUNICATION

école  
d'architecture  
de  
**lyon**

# DIPLÔME D'ARCHITECTE D.P.L.G.

LA MINISTRE DE LA CULTURE ET DE LA COMMUNICATION

Vu la loi n° 77-2 du 3 janvier 1977 modifiée sur l'architecture, notamment ses articles 10 et 43 ;  
Vu la loi n° 84-52 du 26 janvier 1984 modifiée sur l'enseignement supérieur ;  
Vu le décret n° 97-1096 du 27 novembre 1997 relatif aux études d'architecture et notamment l'article 15.3. ;  
Vu l'arrêté du 6 janvier 1998 relatif au troisième cycle conduisant au diplôme d'architecte diplômé par le Gouvernement ;  
Vu l'arrêté du 20 janvier 1998 relatif aux mesures transitoires prévues à l'article 15 du décret n° 97-1096 du 27 novembre 1997 relatif aux études d'architecture et notamment l'article 7 ;

**CERTIFIE QUE Monsieur GROSMOND Pierre**

né(e) le 2 Avril 1971 à CHAMALIERES (63)

a terminé avec succès ses études d'architecture et obtenu le **DIPLÔME D'ARCHITECTE D.P.L.G.** à la date du 27 Septembre 2000

(Journal officiel de la République française du 25 Juin 2002)

VISA DU DIRECTEUR DE L'ÉCOLE D'ARCHITECTURE

*Michèle Tilmont*

Michèle TILMONT

LE TITULAIRE

*Pierre Grosmond*

Fait à Vaux-en-Velin, le 24 Juillet 2002

LE PRÉFET

*Michel Besse*

Michel BESSE

*En aucun cas, il ne peut être délivré de duplicata du présent diplôme.  
Il appartient à l'intéressé d'en établir une ou plusieurs copies qu'il fait certifier conformes à l'original.*

# DIPLÔME EN ARCHITECTURE ET INGÉNIERIE INTÉGRANT LA QUALITÉ ENVIRONNEMENTALE DU BÂTI ET DE L'URBANISME

délivré par l'École Nationale Supérieure d'Architecture de Lyon - session 2009

Le diplôme de formation continue est décerné à la suite d'un stage de 280 heures et de la soutenance d'un mémoire de fin de stage à

**Pierre GROSMOND**

Mention BIEN

Fait à Vaulx-en-Velin, le 29 janvier 2010

La Directrice

  
Nathalie Mezureau

Le titulaire,

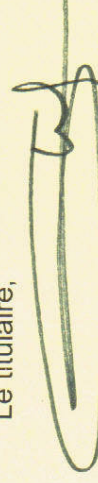

en partenariat avec l'Agence Locale de l'Énergie de l'Agglomération Lyonnaise (ALE)  
et en collaboration\* avec la direction régionale Rhône-Alpes de l'Agence de l'Environnement et de la Maîtrise de l'Énergie (ADEME)  
\* participation au jury de fin d'année, apports techniques ciblés sur la basse consommation énergétique

ATTESTATION DE FORMATION

article L 6353-1 du code du travail

Formation

**GESTIONNAIRE DE PROJETS BIM**

NATURE : Action d'adaptation et de développement des compétences (Art. L6313-3)

Je soussigné

Denis LATOUR Président du

**CENTRE DE FORMATION DES ARCHITECTES & DES ACTEURS DU CADRE BÂTI EN AQUITAINE**

N° d'organisme : 72330256533 / Code NAF n° 8559A

Certifie que :

Agence

Nom du stagiaire

Adresse

**STUDIO LOSA**

**Pierre GROSMOND**

**37 rue Gonod**

**63000 CLERMONT FERRAND**

*A suivi la formation qui a eu lieu :*

LIEU

ARCHIFORM Auvergne  
71 Boulevard Côte Blatin  
63000 CLERMONT-FERRAND

DATE

Judi 26 vendredi 27 mars 2015

2 jour(s)

14 heure(s)

OBJECTIFS & INTERVENANT(S)

OBJECTIFS PÉDAGOGIQUES DE LA FORMATION

Maîtriser les enjeux d'une démarche de gestion de projet BIM,

Maîtriser les potentialités des outils de travail collaboratifs (Visualisateurs IFC, serveurs BIM, outils de travail collaboratifs),

Connaître les usages et possibilités des outils 3D dans les projets,

Connaître précisément l'offre des fournisseurs de logiciels CAO 3D d'architecture et avoir les connaissances de base pour s'orienter dans le choix d'un logiciel de dessin BIM adapté à ses besoins,

Acquérir les méthodes pour assurer le bon déroulement et la maîtrise de son projet BIM,

Gérer la coordination BIM des acteurs de l'équipe de Maîtrise d'œuvre et des entreprises,

Assurer la transition de l'agence d'architecture vers le BIM, pour répondre aux exigences modernes de conception, réalisation et gestion des bâtiments,

Connaître les outils gravitant autour du BIM et leurs applications (scan 3D, Imprimante 3D, réalité virtuelle augmentée)...

FORMATEURS

CLUSTER ESKAL EUREKA

- Charlie Urrutiaguer, directeur adjoint du cluster Eskal Eureka, ingénieur ISA-BTP.

- Ana Guevara, chef de projets Outils numériques depuis 2 ans au cluster Eskal Eureka, Ingénieur polytechnique Energie Bâtiment Environnement.

Acteur du cadre bâti

Bordeaux le vendredi 27 mars 2015  
L'agence d'architecture / l'employeur

Pour le CFAA  
Denis LATOUR Président





## MAJ FORMATION CONTINUE – ARCHITECTURE & CADRE DE VIE

Déclare que

Monsieur GROSMOND Pierre – Architecte & urbaniste

A assuré en tant que formateur dans notre établissement, les formations suivantes :

### > CONCEVOIR UN PERMIS D'AMÉNAGER, Sessions à Clermont-Ferrand

Du 30 au 31 mars et le 5 mai 2017, soit 21 heures de formation

Du 15 au 16 juin et le 22 septembre 2017, soit 21 heures de formation

Total d'heures en tant qu'intervenant/formateur sur l'année 2017 : **42 heures.**

A handwritten signature in black ink, appearing to be 'G. Grosmond', written over a faint rectangular stamp.

## ATTESTATION DE FIN DE FORMATION

Art. L.6353-1 du Code du Travail

Session n° 210044A

INES Plateforme Formation & Evaluation, organisme de formation déclaré sous le n° 82 73 01 008 73, certifie que, conformément aux dispositions de l'article L.6353-1 du Code du Travail :

**Monsieur PIERRE GROSMOND**

A suivi avec assiduité la formation

### PV.INTRA FORMATION SUR MESURE EN PHOTOVOLTAIQUE

Date(s) et durée : **du mardi 19 au mercredi 20 janvier 2021**  
et ce pour une durée de 14.00 heures

Catégorie Action : L'action de formation suivie entre dans l'une des catégories prévues par les articles L.6313-1 et L.6314-1 du code du travail (choix à cocher)

Acquisition, entretien ou perfectionnement des connaissances  Autre : .....

Lieu : **INES Plateforme Formation et Evaluation**  
**60 Avenue du Lac Léman**  
**Bâtiment Hélios**  
**73375 LE BOURGET DU LAC**

Prérequis :

Evaluation : Tests de validation des acquis  
Attestation de stage

#### Evaluation des acquis de la formation par rapport aux Objectifs

pour chaque objectif, cocher la case correspondante

	Acquis	Non Acquis	En cours	Non évalué
Connaître le contexte réglementaire et tarifaire des projets	<input type="checkbox"/>	<input type="checkbox"/>	<input checked="" type="checkbox"/>	<input type="checkbox"/>
- Evaluer la pertinence d'un dimensionnement en pré-étude	<input type="checkbox"/>	<input type="checkbox"/>	<input checked="" type="checkbox"/>	<input type="checkbox"/>
- Maîtriser les étapes de la conception technique d'un projet	<input type="checkbox"/>	<input type="checkbox"/>	<input checked="" type="checkbox"/>	<input type="checkbox"/>
- Être capable d'optimiser les indicateurs énergétiques	<input type="checkbox"/>	<input type="checkbox"/>	<input checked="" type="checkbox"/>	<input type="checkbox"/>

Fait pour servir et valoir ce que de droit

Le Bourget du Lac, le 20 janvier 2021

Le formateur  
**ANTOINE DIZIER**

INSTITUT NATIONAL DE L'ENERGIE SOLAIRE

Plateforme Formation & Evaluation  
Parc Technologique Savioe Technolac  
Bâtiment Hélios  
60, Av. du Lac Léman - B.P. 258  
FR-73375 LE BOURGET DU LAC  
Tél. +33 (0)4 79 23 44 30  
Strat. 449 208 164 00029

Cette attestation peut vous permettre de renseigner votre passeport orientation-formation (art L.6315-2 du Code du Travail).

**Attention, aucun double ne pourra être délivré. Conservez ce document sans limitation de temps.**

Conformément au Règlement Général sur la Protection des Données, Règlement UE 2016/679, vous disposez d'un droit d'accès, d'opposition, de rectification et de suppression des données vous concernant, que vous pouvez exercer en nous contactant par mail à [formation@ines-solaire.org](mailto:formation@ines-solaire.org) ou par courrier : INES Plateforme Formation & Evaluation - Bâtiment Hélios - 60 avenue Lac Léman - 73375 LE BOURGET DU LAC CEDEX



## Attestation de déclaration de formation continue pour l'année 2023

Nom et prénom	PIERRE GROSMOND
Numéro national	047973

*L'entretien des compétences est, et a toujours été un enjeu essentiel pour les Architectes. Cette obligation est inscrite dans le décret du 20 mars 1980 portant code des devoirs professionnels des architectes (article 4) : « L'architecte entretient et améliore sa compétence ; il contribue et participe à cet effet à des activités d'information, de formation et de perfectionnement, notamment à celles acceptées par l'Ordre des architectes. »*

Par cette attestation, **PIERRE GROSMOND** justifie avoir déclaré ses actions de formation continue auprès de nos services en **2023** et répondu à son obligation annuelle d'actualisation de ses compétences. Les actions de formation continue structurée suivies sont les suivantes :

### Formations structurées

- Archicad - Initiation (Archiform Auvergne) - **28 heures**

### Formations complémentaires

Aucune formation

Fait à Paris, le 07 septembre 2023

  
Christine LÉCONTE, Présidente

[www.architectes.org](http://www.architectes.org)

Cette attestation est établie sur la base des déclarations de l'architecte. Elle n'ouvre pas droit au crédit d'impôt ou à une prise en charge financière par le FIF-PL ou l'OPCA-PL.



**Valerie VALADE**  
**Assistante administrative**

**Mail :** [valerie.valade@studiolosa.fr](mailto:valerie.valade@studiolosa.fr)



**FORMATION :**

2020/ Chorus

1994/ BTS Bureautique et secrétariat

1991/ Bac A2

**Hugo PEREIRA**  
**Collaborateur**

**Mail :** [hugo.pereira@studiolosa.fr](mailto:hugo.pereira@studiolosa.fr)

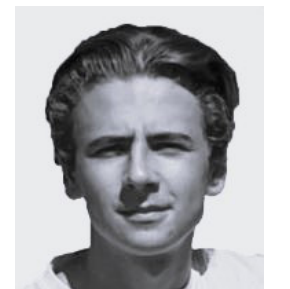

**FORMATION :**

2021-2024/ Bachelor Design

2021/ Baccalaureat spécialité Physique-Chimie/Mathématique- section européenne Espagnol-  
Mention Assez bien

**Dimitri SCHEMBERG**  
**Architecte DE**

**Mail :** [dimitri.schemberg@studiolosa.fr](mailto:dimitri.schemberg@studiolosa.fr)



**FORMATION :**

2023/ Diplôme d'Etat d'Architecte  
Mention Très bien

2014/ Docteur d'Etat en pharmacie et Master en Sciences du risque en Santé

2007/ Baccalaureat Scientifique

**Maëlle JOUBERT**  
**Dessinatrice architecte d'intérieure**

**Mail :** [muelle.joubert@studiolosa.fr](mailto:muelle.joubert@studiolosa.fr)



**FORMATION :**

2022-2027/Mastère en architecture d'intérieur – Design de niveau 7

2022 / Baccalauréat spécialité arts plastiques et langues, littératures et civilisations étrangères



## METHODOLOGIE DE TRAVAIL

Nos propositions architecturales et urbaines associent l'approche environnementale de l'urbanisme (AEU) aux fondements de l'architecture Bioclimatique.

Pour cela, nous formalisons tous les enjeux du lieu d'implantation en croisant caractéristiques physiques (ensoleillement, exposition aux vents dominants, climat...), morphologiques (topographie, structuration et qualité paysagère, matérialités et polychromie...) et contextuelles (expressions architecturales, histoires du lieu, art de vivre et sociologie).

Ce travail synthétique aux préoccupations larges et transversales nous permet de formuler des réponses garantissant la justesse de la réponse architecturale et sa parfaite intégration dans le paysage.

Il se double d'une stricte évaluation du programme, grâce à laquelle nous entérinons les hypothèses spatiales et les choix fonctionnels et techniques. Leur pertinence fixe la qualité des usages (conditions de travail facilitées, bien être, confort...) et des ambiances (lumière, ventilation, température ressentie...) qui garantiront l'épanouissement des utilisateurs.

Notre retour d'expérience et notre curiosité environnementale, nous pousse lors de l'élaboration à nous positionner rapidement sur les qualités plastiques et physiques des matériaux que nous comptons mettre en œuvre, sur la recherche intelligente de la performance énergétique à atteindre, sur l'intégration de l'ensemble des impacts engendrés par les postes d'exploitation de la construction.

Plus qu'un investissement très appréciable pour nos clients, nous offrons, grâce à nos capacités de modélisation et de projection, une vision exhaustive du projet tout au long de sa durée de vie, anticipant ainsi le coût différé de son entretien.

Quelques soient les objectifs à atteindre, nous accordons une réelle importance au choix de nos partenaires qui, dans un état d'esprit centré sur la qualité environnementale du bâtiment et de l'urbanisme (QEB), garantissent la réussite de chaque opération.

Notre expérience régulière de mandataire, nous amène à anticiper chaque phase de projet dans le respect des délais et des objectifs à atteindre afin de donner pleine satisfaction à nos clients.

L'adéquation des moyens mis en œuvre est réévaluée tout au long des études si l'avancement du projet ou le recours à des compétences particulières le rendent nécessaire.

Professionnalisme et rigueur nous permettent régulièrement de mener à bien des projets expérimentaux souvent complexes :

- La transformation d'un ancien foyer logement en quartier intergénérationnel à Bussière Dunoise (23), opération pilote menée conjointement par le CR Aquitaine - limousin et le département de la creuse sur le « bien vieillir » en limousin.
- La création d'une ferme expérimentale caprine en Bourgogne certifiée AB et biodynamique caractérisée par sa recherche d'autonomie alimentaire, génétique, et énergétique... Cette opération ambitieuse et privée, associe une équipe d'ingénierie agricole reconnue (agronomie, pratique de l'élevage, génétique animal, séchage en grange, transformation fromagère...) à une équipe de maîtrise d'œuvre élargie (architectes, environnementaliste, thermicien, BETs (béton, bois, fluides, VRD et économiste de la construction).

Nous espérons que ces exemples multiples vous ont convaincu de nos réelles capacités d'écoutes, de réflexion et d'invention, qualités que nous mettons aux services de l'ambition qui caractérise la réalisation de votre projet.

**Claire SERIN et Pierre GROSMOND**

Tél : 04 73 27 31 81 // Mail: [contact@studiolosa.fr](mailto:contact@studiolosa.fr) // 37 rue Gonod 63000 CLERMONT-FERRAND