

LIONEL**LP**IQUARD



ARCHITECTE DPLG

14 avenue des Sports
FR 59300 VALENCIENNES

LIONEL PIQUARD

CURRICULUM VITAE

architecte dplg - photographe

né le 2 mars 1971 (55 ans) à Metz (57)

marié, 1 enfant

30 ans d'expérience professionnelle



PARCOURS LIBÉRAL

exercice libéral depuis janvier 2004 (n° national : 048459) ; activité en marchés publics et privés
création de Lionel Piquard Eirl - Architecture + Photographie en 2011

activité conjointe avec Hans Philip Richter, architecte (Bergerac) de janvier 2004 à juillet 2011

membre d'Architecture & Commande Publique de 2005 à 2017 en Aquitaine et Hauts de France

membre et photographe du Hainaut Business Club depuis 2014

formateur "Architecture, Habitat et Urbanisme, Dévelop. Durable" en BTS PI de 2023 à 2024



PARCOURS SALARIÉ

chef d'agence chez Hans Philip Richter, architecte, de septembre à décembre 2003

chef de projet puis **chef d'agence** chez Fabre | Speller architectes de 1999 à 2003

dessinateur-projeteur chez Hans Philip Richter, architecte, de septembre 1996 à
septembre 1999



FORMATION

diplômé architecte dplg en septembre 1999 - travail personnel de fin d'études sur les "Logis" et
les "correspondances interculturelles", sous la direction de Vincent Speller architecte dplg
service national à la direction du Génie de Lyon, bureau moe, d'août 1995 à mai 1996

études à l'Ecole d'Architecture de Clermont-Ferrand de 1990 à 1995

baccalauréat série c, mention ab, en 1990



FORMATION CONTINUE

2026 : re-construire en terre

2024 : la gestion des eaux pluviales à la parcelle

2023 : réhabilitation énergétique du bâti ancien / rénovation performante

2023 : concevoir et construire avec le bois

2022 : les clés de lecture du PLU

2019 : vers les bâtiments résidentiels E+C-



ACTIVITÉS

sports pratiqués : hockey sur glace (*en cours*), aviron (7 ans), aikido (15 ans), snowboard / ski en
période hivernale

webmaster, photographe et graphiste bénévole au sein du Sport Nautique de Bergerac de 2010 à 2016



ARCHITECTURE

[архітекты́] n.f. :
Art, science et technique de la
construction, de la restauration,
de l'aménagement des édifices.

LIONELPIQUARD

REFERENCES PROFESSIONNELLES

sélectionnées parmi les missions réalisées



LIEUX
CULTURELS



THÉÂTRE municipal - Condom (32)

Ville de Condom / réhabilitation et extension ; reconfiguration scène / salle (parterre + balcon : 294 pl.)
avec FABRE | SPELLER Architectes, mandataire - intervention en site classé
1 061 m² SHON / 2 627 517 € ht tvx / 2011-2014

Maison BAYLAUCQ - Pau (64)

DRAC Aquitaine / restauration et aménagements ; accueil, exposition, ateliers pédagogiques, STAP, logements
avec Hans-Philip RICHTER, mandataire - intervention en site classé
1 050 m² SHON / 2 772 560 € ht tvx / 2006-2012

INSTITUT Français - Pragues (CZ)

République Française / diagnostic de réhabilitation et mise en sécurité ; exposition, salles de cours, cinéma,...
avec Hans-Philip RICHTER, mandataire - intervention en site protégé
4 455 m² SU / 1 410 816 € ht estimation tvx / 2008

Goethe INSTITUT - Paris (75)

République Fédérale d'Allemagne / réhabilitation ; exposition, médiathèque, salles de langue, administration,...
avec Hans-Philip RICHTER, mandataire - intervention en site protégé
2 754 m² SHON / 3 329 062 € ht tvx / 2004-2007

CENTRE de Coopération Culturelle et Linguistique - Tallinn (EE)

République Française / réhabilitation ; exposition, salles de cours, cinéma,...
avec Hans-Philip RICHTER, mandataire - intervention en site protégé
980 m² SHON / 1 680 000 € ht estimation tvx / 2003-2006 (mission stoppée en phase PRO)

"La GRENETTE" - Yssingaux (43)

Ville d'Yssingaux / réhabilitation d'une ancienne halle au blé ; accueil, médiathèque, cinéma (2 salles),...
avec FABRE | SPELLER Architectes, mandataire - intervention en site protégé
1 748 m² SHON / 1 780 000 € ht tvx / 2002-2006

LIEUX CULTURELS



THÉÂTRE municipal - Aurillac (15)

Ville d'Aurillac / réhabilitation et extension ; reconfiguration scène / salle (360 pl.), répétition, loges, accueil...
avec FABRE | SPELLER Architectes, mandataire - intervention en site protégé
4 500 m² SHON / 3 350 000 € ht tvx / 2002-2004

MÉDIATHÈQUE - Bourgoin-Jallieu (38)

Ville de Bourgoin-Jallieu / construction ; accueil, secteurs médiathèque, auditorium, administration
avec FABRE | SPELLER Architectes, mandataire
2 490 m² SHON / 2 475 720 € ht tvx / 2000-2002

SALLE Maria Casarès - Montreuil (93)

Ville de Montreuil / construction ; accueil, salle de spectacle et de répétition (160 pl.), loges,...
avec FABRE | SPELLER Architectes, mandataire
945 m² SHON / 1 722 674 € ht tvx / 1999-2002

THÉÂTRE municipal - Yssingaux (43)

Ville d'Yssingaux / réhabilitation ; reconfiguration scène / salle (205 pl.), accueil, loges,...
avec FABRE | SPELLER Architectes, mandataire - intervention en site protégé
612 m² SHON / 690 000 € ht tvx / 1999-2001

ÉQUIPEMENTS PUBLICS



"HORIZON AFRIQUE" - Mulhouse (68)

M2A - Parc Zoologique et Botanique de Mulhouse / construction ; bâtiments accueil animaux d'Afrique...
avec FABRE | SPELLER Architectes, mandataire + AJOA paysagistes - intervention en site protégé
1 906 m² SDP + 1,5 ha paysager / 11 214 143 € ht tvx / 2018-2025

Îlot CHAMPOLLION - Paris (75)

Chancellerie des Universités de Paris - Epaurif / réhabilitation ; administration,, cafétéria, logements...
avec FABRE | SPELLER Architectes, mandataire - intervention en site classé
2 420 m² SDP / 7 859 403 € ht tvx / 2015-2019

MAISON des Services Publics - Beaumont-du-Périgord (24)

Communauté de Commune du Pays Beaumontois / réhabilitation ; accueil, services communautaires,...
avec Hans-Philip RICHTER, mandataire - intervention en site protégé
650 m² SHON / 795 946 € ht tvx / 2009-2012

RÉSIDENCE de l'Ambassadeur de France - Budapest (HU)

République Française / rénovation ; pièces de réception et d'habitation, locaux annexes,...
avec Hans-Philip RICHTER, mandataire - intervention en site protégé
928 m² SU / 806 500 € ht estimation tvx / 2008-2010 (mission stoppée en phase APD)5

THEATRE

REHABILITATION



Ville de Condom (32) - Réhabilitation du théâtre municipal



équipe de maîtrise d'œuvre :

FABRE | SPELLER Architectes, mandataire - L. PIQUARD architecte associé

Studio DAP acousticien - ITC bet structures - L. CHOULET bet fluides - ECIB Project économiste

mission / surface / coût tvx :

base + dia + exe partielle + opc / 1 061 m² shon / 2 628 k€ ht

programme :

reconfiguration scène/salle (294 places) ; accueil et accessibilité des publics ; potentialisation d'espaces

intervention en site protégé (bâtiment partiellement classé)

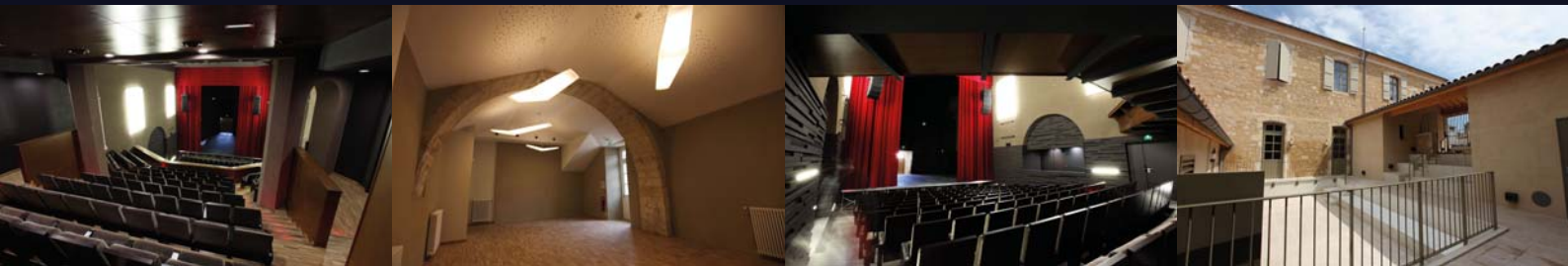

MAISON BAYLAUCQ

REHABILITATION

DRAC Aquitaine - Réhabilitation de la Maison Baylaucq à Pau (64)



équipe de maîtrise d'œuvre :

Dipl.-Ing. Hans Philip RICHTER, architecte mandataire - Lionel PIQUARD architecte associé
PICCIN Ingénierie bet structures - ARGETEC bet fluides

mission / surface / coût tvx :

base + opc partiel / 1 050 m² shon / 2 773 k€ ht

programme :

rénovation d'une ancienne maison bourgeoise en ERP : exposition, ateliers pédagogiques, services STAP 64, centre de recherche, logements de fonction ; intervention en site classé (Domaine du Château de Pau)



GOETHE INSTITUT PARIS

REHABILITATION

République Fédérale d'Allemagne - Goethe Institut Paris (75)



équipe de maîtrise d'œuvre :

Dipl.-Ing. Hans Philip RICHTER, architecte mandataire - Lionel PIQUARD, architecte sous-traitant
PICCIN Ingénierie, bet structures - ARGETEC, bet fluides

mission / surface / coût tvx :

base + exe / 2 754 m² shon / 3 329 k€ ht

programme :

réhabilitation d'un bâtiment des années 60 : exposition, médiathèque, bibliothèque, classes de langue
administration ; intervention en site protégé (av. d'Iéna)



CINEMA MEDIATHEQUE



Ville d'Yssingeaux (43) - La Grenette - Médiathèque / Cinéma

••••• équipe de maîtrise d'œuvre :
FABRE | SPELLER Architectes, mandataire - L. PIQUARD, chef de projet ESQ > PRO
 R. PIAU, architecte d'intérieur ass. - ITC, bet structures - L. CHOULET, bet fluides - G. NOËL, acousticien
 mission / surface / coût tvx :
 base + exe / 1 748 m² shon / 1 780 k€ ht
 programme :
 réhabilitation d'une ancienne halle au blé ; accueil, médiathèque, cinéma (2 salles), locaux communs
 intervention en site protégé

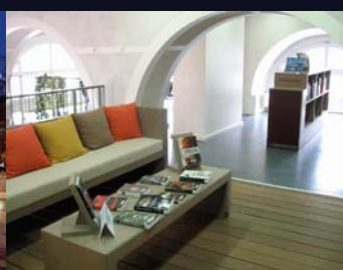

THEATRE

REHABILITATION



AURILLAC

Ville d'Aurillac (15) - Réhabilitation / extension du théâtre



équipe de maîtrise d'œuvre :

FABRE | SPELLER Architectes, mandataire - L. PIQUARD chef de projet ESQ > DET (partiel)

SCENE scénographe - G. NOEL acousticien - IGETEC bet structures, économiste - L. CHOLET bet fluides

mission / surface / coût tvx :

base + exe / 4 500 m² shon / 3 350 k€ ht

programme :

nouvelle salle (360 places) ; accueil et accessibilité des publics, loges, salle de répétitions, locaux associatifs
intervention en site protégé (bâtiment partiellement classé)





Ville de Bourgoin-Jallieu (38) - Construction d'une médiathèque



équipe de maîtrise d'œuvre :

FABRE | SPELLER Architectes, mandataire - L. PIQUARD chef de projet ESQ > PRO

Atelier MONTESQUIEU, architectes ass. - ITC bet structures - BETALM bet fluides - P. VOLLIN économiste

mission / surface / coût tvx :

base / 2 490 m² shon / 2 476 k€ ht

programme :

accueil et accessibilité des publics, secteurs médiathèque en RdC et mezzanine, auditorium, administration, locaux annexes



THEATRE

CONSTRUCTION



MONTREUIL

Ville de Montreuil (93) - Salle de spectacles Maria Casarès



équipe de maîtrise d'œuvre :

FABRE | SPELLER Architectes, mandataire - L. PIQUARD, chef de projet APS > PRO

Ph. PUMAIN, architecte ass. - Th. GUIGNARD, scénographe

SETEC, bet tce - G. NOEL, acousticien - SODECSET, économiste

mission / surface / coût tvx :

base / 950 m² shon / 1 723 k€ ht

programme :

accueil, foyer-bar, salle de spectacles et de répétition du grand théâtre (160 places), salle de travail, annexes



THEATRE

REHABILITATION

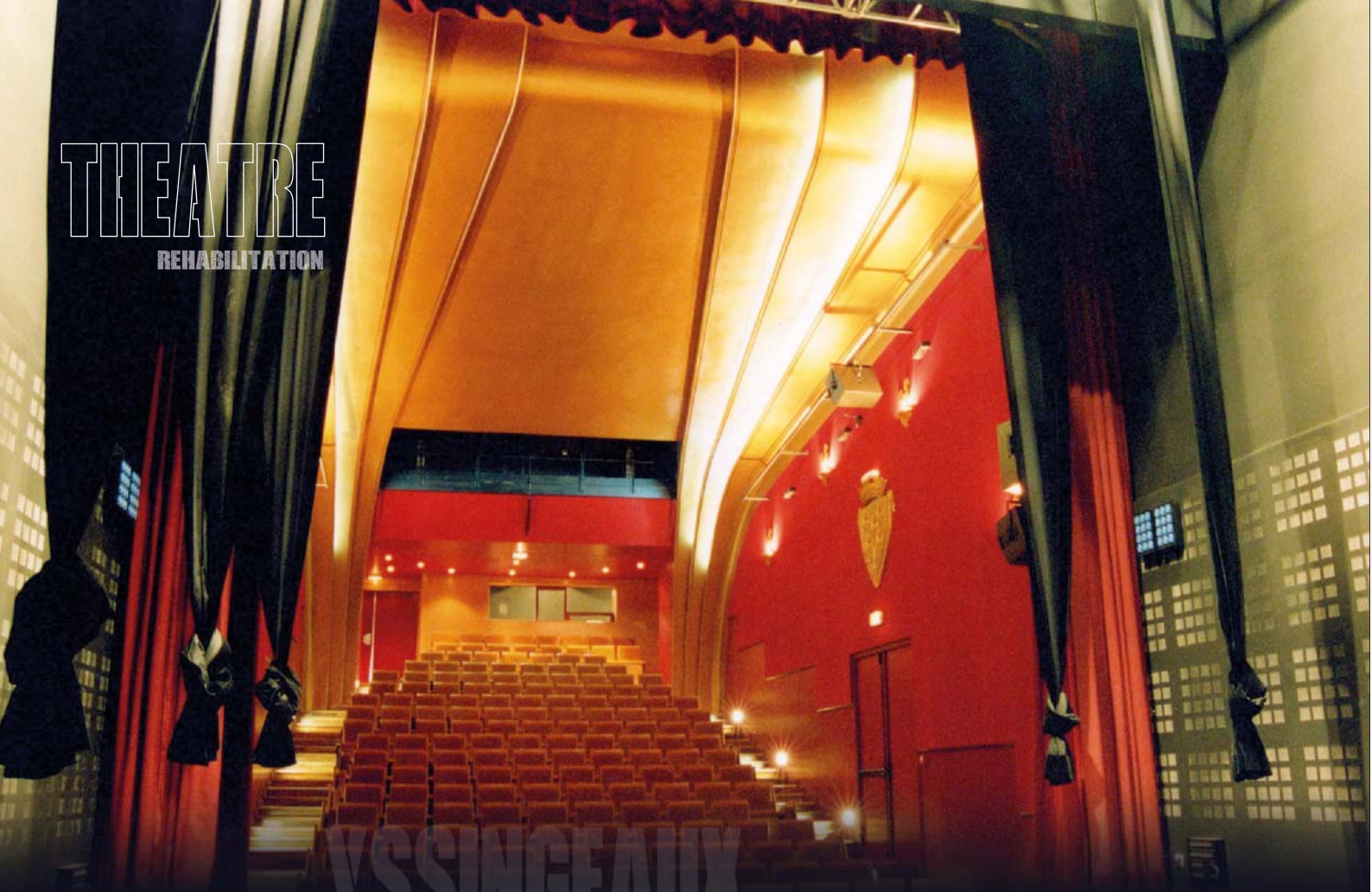

YSSINGEAUX
Ville d'Yssingeaux (43) - Réhabilitation du théâtre



équipe de maîtrise d'œuvre :

FABRE | SPELLER Architectes, mandataire - L. PIQUARD, chef de projet VISA, DET et AOR
SCENE, scénographe - G. NOEL, acousticien - L. CHOLET, bet fluides

mission / surface / coût tvx :

base / 612 m² shon / 690 k€ ht

programme :

salle de spectacles (205 places) ; accueil, loges, locaux annexes
intervention en site protégé



HORIZON AFRIQUE

CONSTRUCTION

Mulhouse Alsace Agglomération + PZBM - Horizon Afrique



équipe de maîtrise d'œuvre :

FABRE | SPELLER Architectes, mandataire - L. PIQUARD architecte sous-traitant - AJOA paysagiste
Groupe OTE bet structures, économiste et opc - L. CHOULET bet fluides

mission / surface / coût tvx :

base + exe + ssi + opc / 1 906 m² sdg / 11 214 k€ ht

programme :

construction de bâtiments et aménagement paysager pour le Parc Zoologique et Botanique de Mulhouse pour l'accueil, sur 1,5 hectare, de 50 nouvelles espèces (girafes, hippopotames nains,...)



101 CHAMPOLLION REHABILITATION



Chancellerie des Universités de Paris + Epaurif - Îlot Champollion



équipe de maîtrise d'œuvre :

FABRE | SPELLER Architectes, mandataire - L. PIQUARD architecte sous-traitant - Studio DAP acousticien
BMI bet structures - L. CHOLET bet fluides - F. KEUL économiste - NOVOREST, cuisiniste

mission / surface / coût tvx :

base + dia / 2 420 m² sdp / 7 860 k€ ht

programme :

rénovation de logements ; réaménagement de locaux administratifs, de vie étudiante ; création d'une cafétéria
restauration du Passage de la Sorbonne ; intervention en site classé

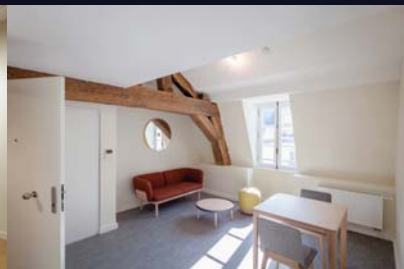

RESIDENCE

RENOVATION



BUDAPEST

République Française - Résidence de l'ambassadeur à Budapest (HU)



équipe de maîtrise d'œuvre :

Hans-Philip RICHTER, architecte mandataire ; Lionel PIQUARD, architecte associé
ARGETEC, bet fluides

mission / surface / coût ttx :

base + dia (non réalisé sur demande MO) / 928 m² su / 807 k€ ht (estimation APD)

programme :

rénovation d'une villa existante ; pièces de réception et d'habitation

intervention en site protégé





Hôtel YOOMA Eiffel - Paris (75)

SCI Privée / rénovation et remise en conformité suite à sinistres en dommage-ouvrage (salles de bains, etc.)
avec FABRE | SPELLER Architectes, mandataire - intervention en site occupé
930 000 € ht tvx / 2020-2021

INSTITUT de beauté - Valenciennes (59)

SCI Privée / construction d'un salon d'esthétique en extension d'une maison d'habitation
mission limitée ; avant-projet et permis de construire
197 m² SDP / 385 000 € ht estimation tvx / 2019

Maison R - Mérignies (59)

SCI Privée / construction ; pièces d'habitation, garage, terrasse, piscine,...
mission limitée ; avant-projet et permis de construire
516 m² SDP / 750 000 € ht estimation tvx / 2016

Château "La Tour des Gendres" - Ribagnac (24)

SCEA de Conti / construction ; création d'un caveau de dégustation
mission limitée ; avant-projet et permis de construire
192 m² SHOB / 180 000 € ht estimation tvx / 2013

Transformation d'une GRANGE - Cahuzac (47)

Privé / Création d'une piscine, terrasses, cuisine extérieure, garages, bureau
mission limitée ; avant-projet et permis de construire
305 m² SHOB / 119 000 € ht estimation tvx / 2011

"Chez FRANÇOIS" - Saint-Avit Sénieur (24)

Privé / réhabilitation et extension d'une grange ; pièces d'habitation et annexes
intervention en site protégé
265 m² SHON / 364 000 € ht tvx / 2006-2008

Château "CLUZEAU" - Flaugeac (24)

SCEA Le Petit Cluzeau / construction ; chais, stockages, accueil, salle de dégustation,...
avec Hans-Philip RICHTER, mandataire
630 m² SU / 555 000 € ht tvx / 2004-2006

Maison CR - Bergerac (24)

Privé / construction ; pièces d'habitation, garage,....
avec Hans-Philip RICHTER, mandataire
154 m² SHON / 162 000 € ht tvx / 2005-2006



Hôtel YOOMA Eiffel - Paris (75)

SCI Privée / rénovation et remise en conformité suite à sinistres en dommage-ouvrage (salles de bains, etc.) avec FABRE | SPELLER Architectes, mandataire - intervention en site occupé
930 000 € ht tvx / 2020-2021

ENTREPÔT de stockage - Gennevilliers (92)

Privé / construction d'un bâtiment de stockage + ateliers
mission limitée ; avant-projet et permis de construire
856 m² SDP / 2021

INSTITUT de beauté - Valenciennes (59)

SCI Privée / construction d'un salon d'esthétique en extension d'une maison d'habitation
mission limitée ; avant-projet et permis de construire
197 m² SDP / 385 000 € ht estimation tvx / 2019

Maison R - Mérignies (59)

SCI Privée / construction ; pièces d'habitation, garage, terrasse, piscine,...
mission limitée ; avant-projet et permis de construire
516 m² SDP / 750 000 € ht estimation tvx / 2016

Château "La Tour des Gendres" - Ribagnac (24)

SCEA de Conti / construction ; création d'un caveau de dégustation
mission limitée ; avant-projet et permis de construire
192 m² SHOB / 180 000 € ht estimation tvx / 2013

Transformation d'une GRANGE - Cahuzac (47)

Privé / création d'une piscine, terrasses, cuisine extérieure, garages, bureau
mission limitée ; avant-projet et permis de construire
305 m² SHOB / 119 000 € ht estimation tvx / 2011

"Chez FRANÇOIS" - Saint-Avit Sénieur (24)

Privé / réhabilitation et extension d'une grange ; pièces d'habitation et annexes
intervention en site protégé
265 m² SHON / 364 000 € ht tvx / 2006-2008

Château "CLUZEAU" - Flaugeac (24)

SCEA Le Petit Cluzeau / construction ; chais, stockages, accueil, salle de dégustation,...
avec Hans-Philip RICHTER, mandataire
630 m² SU / 555 000 € ht tvx / 2004-2006

Maison CR - Bergerac (24)

Privé / construction ; pièces d'habitation, garage,...
avec Hans-Philip RICHTER, mandataire
154 m² SHON / 162 000 € ht tvx / 2005-2006

HABITAT

REHABILITATION



"Chez François" - Réhabilitation d'une grange à St-Avit-Sénieur (24)



équipe de maîtrise d'œuvre :
L. PIQUARD, architecte mandataire
(maître d'ouvrage privé)

mission / surface / coût tvx :
base / 265 m² shon / 364 k€ ht

programme :
réhabilitation et extension d'une grange existante ; pièces d'habitation et annexes
intervention en site protégé (co-visibilité)





Chai du Château Cluzeau à Flaugéac (24)



équipe de maîtrise d'œuvre :

Hans-Philip RICHTER, architecte mandataire ; Lionel PIQUARD, architecte sous-traitant
(maître d'ouvrage privé)

mission / surface / coût tvx :

base / 630 m² su / 555 k€ ht

programme :

construction d'un chai ; espaces de réception, de vinification, d'élevage et de conditionnement, salle de dégustation et locaux annexes





Maison d'habitation à Bergerac (24)

- • • •
- équipe de maîtrise d'œuvre :
Hans-Philip RICHTER, architecte mandataire ; Lionel PIQUARD, architecte sous-traitant
(maître d'ouvrage privé)
mission / surface / coût tvx :
base / 154 m² shon / 162 k€ ht
programme :
construction d'une maison d'habitation et annexe
(structure métallique sur base maçonnée intégrée à la déclivité du terrain)



INDUSTRIEL

CONSTRUCTION



Entrepôt de stockage à Gennevilliers (92)



équipe de maîtrise d'œuvre :

L. PIQUARD, architecte co-traitant
(maître d'ouvrage privé)

mission / surface :

partielle (esq - aps - apd - dpc) / 856 m² sdp

programme :

construction d'un bâtiment de stockage sur trois niveaux
+ ateliers en terrasse



TRAVAUX D'ÉTUDES



DÔJÔ - Coulounieix-Chamiers (24)

Travail Personnel de Fin d'Études / construction ; dôjô départemental, kuydôjô, vestiaires, tribunes,...
sous la direction de Vincent SPELLER, architecte dplg au sein de l'Ecole d'Architecture de Clermont-Fd
2 450 m² SU / 1999

BIBLIOTHÈQUE - Bergerac (24)

Travail d'études / réhabilitation des "Grands Moulins" à Bergerac
sous la direction de Xavier FABRE et Vincent SPELLER au sein de l'Ecole d'Architecture de Clermont-Fd
1994

CONCOURS D'ARCHITECTURE



École Normale Supérieure - Paris (75)

Ecole Normale Supérieure - Epaurif / réhabilitation du bâtiment "Grand Hall" (département de Physique)
avec FABRE | SPELLER Architectes, mandataire - intervention en site protégé
3 261 m² SU / 13 862 329 € ht estimation tvx / 2020 (non lauréat)

"Cité du Théâtre" - Paris (75)

Comédie Française - CNSAD - Odéon / reconversion des Ateliers Berthiers (MH)
avec FABRE | SPELLER Architectes, mandataire - intervention en site classé
18 362 m² SU / 56 495 510 € ht estimation tvx / 2017-2018 (dialogue compétitif - projet classé second)

Pôle culturel et touristique - Marchiennes (59)

Ville de Marchiennes / réhabilitation-extension de bâtiment de l'ancienne abbaye (MH)
avec FABRE | SPELLER Architectes, mandataire - intervention en site classé
1 100 m² SU / 2 573 000 € ht estimation tvx / 2014 (non lauréat)

Office du Tourisme - Condom (32)

Communauté de Communes de la Ténarèze / Intégration office au sein de l'ancienne cathédrale (MH)
avec FABRE | SPELLER Architectes, mandataire - intervention en site classé
1 576 m² SU / 3 250 000 € ht estimation tvx / 2012 (déclaré "sans suite")

Institut Français - Tunis (TN)

République Française / réhabilitation de l'ancien lycée "Petit Carnot" ; services culturels
avec Hans-Philip RICHTER, mandataire
3 192 m² SU / 5 200 000 € ht estimation tvx / 2011 (lauréat)

Maison franco-allemande - Maputo (MZ)

République Française / construction ; chancelleries, section consulaire, services communs, mission économique
avec Hans-Philip RICHTER, mandataire
1 188 m² SU / 2 970 000 € ht estimation tvx / 2008 (déclaré "sans suite")



CITE DU
THEATRE
CONCOURS

Cité du théâtre



PARIS

Comédie Française + CNSAD + Odéon - Cité du Théâtre à Paris (75)



équipe de maîtrise d'œuvre :

FABRE | SPELLER Architectes, mandataire - Ph. PUMAIN, architecte ass. - L. PIQUARD, architecte ss-traitant
NAGATA Acoustics, acousticien - Th. GUIGNARD, scénographe - WSP, bet tce - EODD, bet hqe
F. NEAU, paysagiste - DAL, économiste - QUADRIM Conseils, bet exploitation-maintenance

mission / surface / coût tvx :

dialogue compétitif en trois tours (projet finaliste classé 2nd) / 18 362 m² su / 56 496 k€ ht (estimation APS)

programme :

reconversion / extension des Ateliers Berthier (bâtiment classé) en lieux dédiés au spectacle vivant



Franco - German House in Maputo

Edifício Franco - German em Maputo

AMBASSADE
CONCOURS

Main View Simulation / Simulação de Vista Geral



République Française - Maison franco-allemande à Maputo (MZ)

- • • • équipe de maîtrise d'œuvre :
Hans-Philip RICHTER, architecte mandataire - L. PIQUARD et SVA International, architectes associés
PICCIN Ingénierie, bet structures - ARGETEC, bet fluides
mission / surface / coût ttx :
concours (sans suite) / 1 188 m² su / 2 970 k€ ht (estimation ESQ)
programme :
bâtiment neuf - ambassade commune ; chancelleries, section consulaire, services communs, missions économiques, services d'information et de coopération



Southwest Elevation Alçado Sudoeste

Southeast Elevation Alçado Sudeste

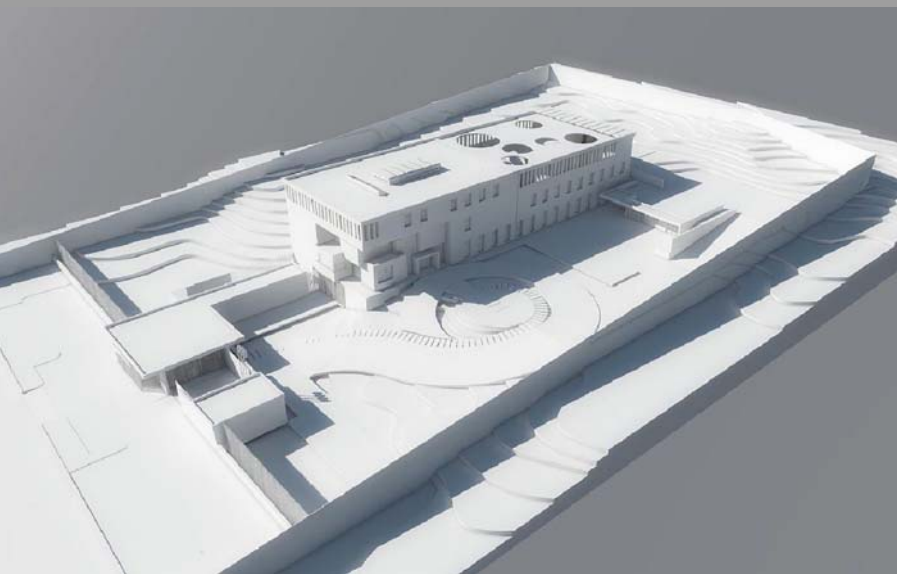

Entrance Perspective Perspectiva junto a Entrada

OFFICE TOURISME

CONCOURS



Comm. de Communes de la Ténarèze - Off. du tourisme de Condom (32)



équipe de maîtrise d'œuvre :

FABRE | SPELLER Architectes, mandataire - Lionel PIQUARD, architecte associé
Studio DAP, acousticien - ITC, bet structures - BETALM, bet fluides - ECIB Project, économiste
mission / surface / coût tx :

concours (déclaré sans suite) / 1 076 m² su + 500 m² ext. / 3 250 k€ ht (estimation ESQ)

programme :

nouvel office du tourisme et espace de découverte des paysages à intégrer au site
intervention en site classé (ancienne cathédrale St-Pierre - MH)





tél.: +33 675 034 679
contact@lpeirl.eu



@lionelpiquard