

## Profil:

- EI CECILE METAIREAU, architecte hmonp, exerçant en libéral depuis (2010 - Paris) et en Charente depuis 2016, au 4 route de Mansle à Cellefrouin (16260)
- née en 1984 à Saintes (17),
- qualifications: FEEBAT DynaMOE1, agréée Réseau Français de Construction Paille (RFCP), RE2020

## Parcours professionnel:

- architecte libérale inscrite à l'Ordre depuis 2010, Projets Privés (particuliers et professionnels) et Marchés Publics.
- de 2006 à 2016 chargée de projet (salariée et coll. libérale) au sein/ pour des agences d'architectures de niveau national & international, profils marchés publics, notamment: k-architectures (Karine Hermann & Jérôme Sigwalt paris 11e) 4 ans global, Blond&Roux (paris 10e) 2 ans, nb architectes 1,5 ans contrat hmonp puis libéral (paris 11e)
- 2003-2006 : divers stages: Odile Decq 6 mois stagiaire étudiante (Paris 3e), Vong design Collaborative (Paris 18e) 3 mois, Roland Paillat Architecte (04) 1 mois.

## Formation continue:

- 2024 : formation "Transformer sa pratique architecturale avec l'IA - intelligence artificielle : automatisation, gestion quotidienne et conception avancée" du 28/11 au 29/11/2024, 2 jours soit 14h. Dans les locaux de l'Ordre des Architectes de Nouvelle-Aquitaine - le 308, MAJ - Organisme de Formation.
- 2024 : formation qualifiante "FEEBât DynaMOE1 : Une maîtrise d'oeuvre dynamique au service de la rénovation énergétique" du 24/01/2024 au 07/03/2024 5 jours soit 35h. Dans les locaux de l'Ordre des Architectes de Nouvelle-Aquitaine - le 308, MAJ - Organisme de Formation.
- 2022 : formation qualifiante "PRO-PAILLE" CONSTRUIRE ET CONCEVOIR DES BATIMENTS en respectant les règles professionnelles de construction en paille. du 18/07/2022 au 22/07/2022 5 jours soit 35h. Dans les locaux de l'Ordre des Architectes de Nouvelle-Aquitaine - le 308, MAJ - Organisme de Formation.
- 2021 : formation perfectionnement "CONCEVOIR AVEC LA RE2020". du 25/11/2021 au 26/11/2021 2 jours soit 14h. Dans les locaux de l'Ordre des Architectes de Nouvelle-Aquitaine - le 308, MAJ - Organisme de Formation.
- 2018 : formation perfectionnement : « conduite de chantier du cctp à la réception », 3 jours, dans les locaux de l'Ordre des Architectes de Nouvelle-Aquitaine - le 308, MAJ - Organisme de Formation, novembre-décembre 2018.
- 2014 : formation perfectionnement « rt 2012 (neuf) et rt ex (rénovation) » au pôle EVA de l'ordre régional des architectes d'île de France en 2014.

## Formation diplômante:

- 2009 à 2010 - école nationale supérieure d'architecture de Paris la Villette en Master, obtention du diplôme h.m.o.n.p. (Habilitation à la Maîtrise d'Oeuvre en son Nom Propre, remplaçant le DPLG). Mémoire professionnel portant sur la structure horizontale de la pratique de la maîtrise d'oeuvre architecturale et sur son organisation possible en coopérative, accompagnée de recherches et de propositions spontanées.
- 2006 à 2009 école nationale supérieure d'architecture de Paris la Villette, obtention du diplôme d'état. Mémoire de fin d'étude sur le "village" contemporain et ses potentialités. Etude de cas de 3 villages de charente-maritime (17). Projet de fin d'étude portant sur la construction d'une "halle des fêtes" en coeur de bourg. Scénario dans le cadre d'une faisabilité programmatique réelle dans le village de Chermignac en charente-maritime (17).
- 2002 à 2006 - école nationale supérieure d'architecture de Paris Val de Seine en Licence. Mémoire de 3e année sur la promotion immobilière des constructeurs de maisons individuelles (CMistes).
- 2002 - baccalauréat littéraire option arts plastiques, mention bien, Lycée Général Bellevue (Saintes, 17),
- pratique des arts plastiques (option principale) de la seconde à la terminale.

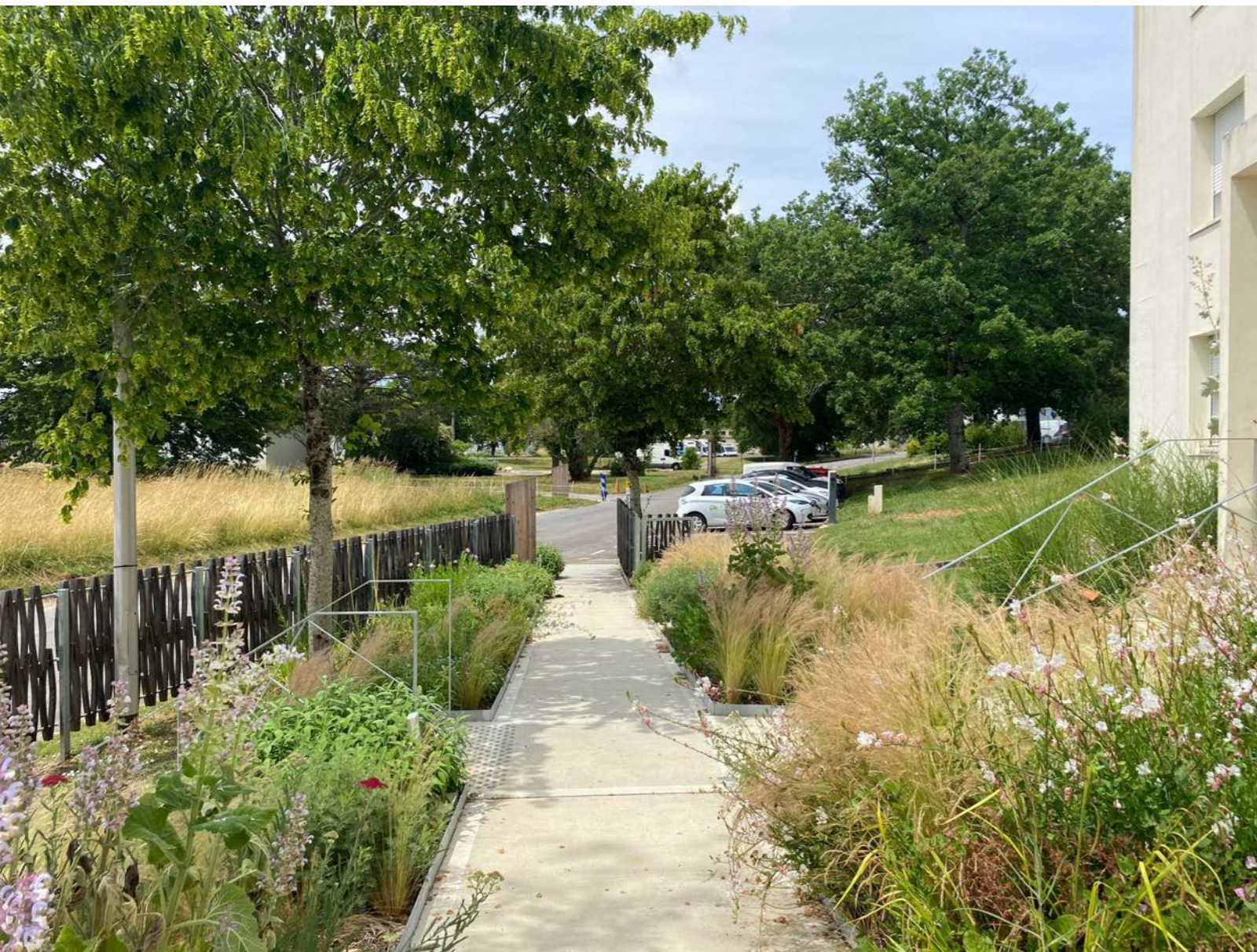

# références /architecture / maîtrise d'oeuvre



## MAD

2025

Mission partielle pour la construction d'une maison contre une grange existante et sur les ruine d'un ancien édifice (16).

MOA : privée (particulier)

MOE : CECILE METAIREAU, architecte, mission partielle.

Surface : 60 m<sup>2</sup> Montant prévisionnel des travaux : N.C

Achèvement mission : 2025.



## HOU 1, 2 & 3

2022-2026

Construction de trois maisons neuves biosourcées à Houlette (16)  
Ossature bois remplissage paille.

MOA: privée.

MOE: CECILE METAIREAU, mission complète (HOU1 & 2 et partielle HOU3)

Surface SDP: 116 m<sup>2</sup> x 3

Montant des travaux : N.C

Chantier HOU1 en cours livraison mai 2026.

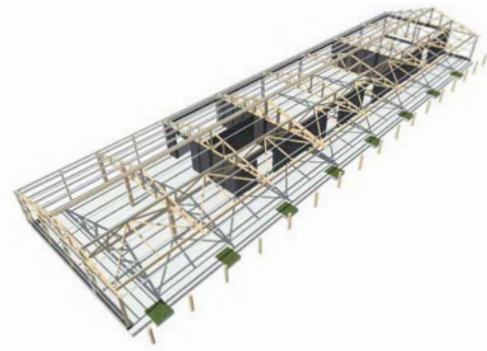

## POL

2025-2026

Marché public de maîtrise d'oeuvre pour la construction des bâtiments sur le nouveau site de Pôle de Valorisation de Puyréaux. El Cécile Métaireau, architecte mandataire, avec API structures et Florence Boissard Economiste.

MOA : publique, CALITOM

Surface : 460 m<sup>2</sup> Montant prévisionnel: 368 000 € H.T

Appel d'offres en cours, livraison prévue 2026.



## PER

2025-2026

Mission partielle pour la création de 4 Habitats légers de loisirs à vocation touristique.

MOA : privée

Surface : 40x4 m<sup>2</sup> Montant prévisionnel des travaux : NC

Etudes en cours, achèvement mission 2026.



## CAR

2025-2026

Mission complète pour la construction d'une maison biosourcée bois-paille (86).

MOA : privée (particulier)

Surface : 70 m<sup>2</sup> Montant prévisionnel des travaux : NC

Appel d'offres en cours, livraison prévue 2026.



## YAL

2023-2026

Extension d'une Maison dans une grange attenante avec création d'un patio. MOA: privée.

MOE: CECILE METAIREAU, mission complète

Surface SDP: 160 m<sup>2</sup>

Montant prévisionnel des travaux : N.C

Chantier en cours livraison mai 2026.



## DAV

2026

Mission complète pour la transformation et rénovation énergétique d'une habitation locative.

MOA : bailleur privé

Surface : 120 m<sup>2</sup> Montant prévisionnel des travaux : NC

Etudes en cours, livraison prévue début 2027.



## PFAR

2024-2025

Transformation lourde, extension et surélévation d'un bâtiment administratif sur un site industriel en Dordogne (24).

MOA: privée, industrie.

MOE: CECILE METAIREAU, mission complète

Surface SDP: 307,00 m<sup>2</sup>

Montant prévisionnel des travaux : N.C. Projet suspendu en janvier 2025.

# références /architecture / maîtrise d'oeuvre



## DEON

2018-2024

Création d'un espace commercial et culturel à Condéon (16360).

MOA: publique, Commune de Condéon. MOE: CECILE METAIREAU, architecte mandataire et suivi financier chantier, Cabinet MORELET économiste, TDL ingénierie BET fluides, API structures Ingénierie Structures, Acoustica BE acoustique.

Surface SDP: 465 m2 (tiers + reprises en sous oeuvre intégrale+ extérieurs).

Montant des travaux : 980 000 € H.T.

Livraison/ inauguration: janvier 2024.



## ECL

2024

Mission partielle pour la transformation légère de l'école élémentaire de La Rochette (16110), mise aux normes accessibilité et évacuation des accès aux classes. MOA : publique, Commune de la Rochette.

MOE : CECILE METAIREAU, architecte, mission partielle.

Autorisation administrative et fin de mission : décembre 2024.



## TRAP\*2

2023 - 2025

Extension d'une habitation et auvent véhicules à Chasseneuil sur Bonnieure.

MOA: privée, particuliers.

MOE: CECILE METAIREAU, mission complète

Surface SDP: 50 m2

Montant prévisionnel des travaux : N.C

Livraison janvier 2025

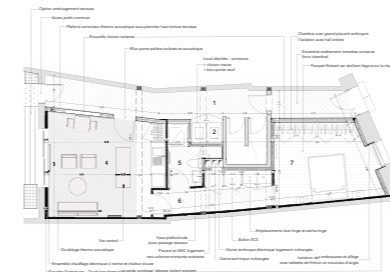

## EGL

2023-2024

Transformation d'un ancien cabinet médical en logement locatif.

MOA: Bailleur privé.

MOE: CECILE METAIREAU, mission complète

Surface SDP: 57 m2

Montant prévisionnel des travaux : N.C.

Chantier livré en janvier 2026.



## 3.0S

2021-2024

Faisabilité et transformation d'un studio d'animation à Angoulême

MOA : privée (professionnel)

MOE : CECILE METAIREAU, architecte mandataire et EFFICIO BET FLUIDES, mission complète.

Surface : 450 m<sup>2</sup>

Montant prévisionnel des travaux : N.C

Projet abandonné 2024.

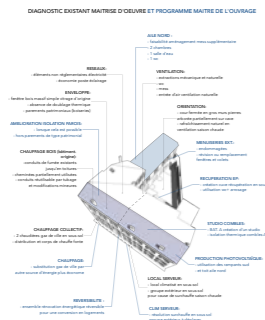

## DEMONiac

2020-2023

Aménagement d'une maison dans une dépendance, Charente.

Système de chauffage/ cuisson/ ECS bois et récupération eau pluviale en autoconsommation fonctionnant sans électricité (aspiration, chauffage thermosiphon et alimentations en gravitaire).

MOA: Privée. MOE: CECILE METAIREAU, architecte, mission complète.

Surface SDP: 70 m<sup>2</sup>

Montant des travaux : N.C livraison mars 2023.

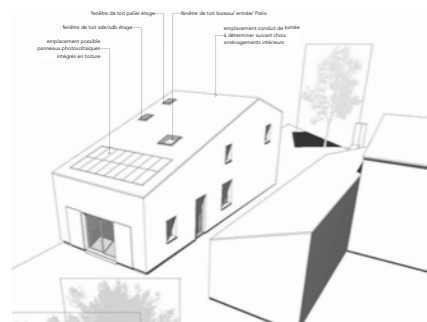

## FAB

2024

Faisabilité pour la construction d'une maison à Angoulême

MOA : privée (professionnel)

MOE : CECILE METAIREAU, architecte, mission partielle.

Surface : 120 m<sup>2</sup>

Montant prévisionnel des travaux : N.C

Projet suspendu par le maître d'ouvrage



## FAY

2020-2021

Mise en accessibilité partielle extérieur/ intérieur RDC du siège Calitom à Mornac + modifications en structure porteuse.

MOA: Calitom, Syndicat de collecte et valorisation des déchets de la Charente. MOE: CECILE METAIREAU, architecte, mission complète.

Surface travaux int. : 105 m<sup>2</sup> + accès extérieurs, chemins, rampes, escaliers et VRD. Montant prévisionnel des travaux : 150 000 € h.t

Chantier livré en 2021.

# références /architecture / maîtrise d'oeuvre



## MOU

2023

Transformation énergétique d'un logement locatif, à Chasseneuil sur Bonnieure.

MOA: Bailleur privé.

MOE: CECILE METAIREAU, mission complète

Surface SDP: 120 m<sup>2</sup>

Montant prévisionnel des travaux : N.C.

Etudes en cours

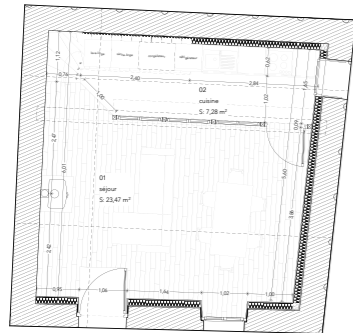

## VAL

2021-2022

Rénovation énergétique d'une maison de ville

MOA : privée

MOE : CECILE METAIREAU

Surface : 60,00 m<sup>2</sup>

Montant des travaux : NC

Livraison : mi 2022

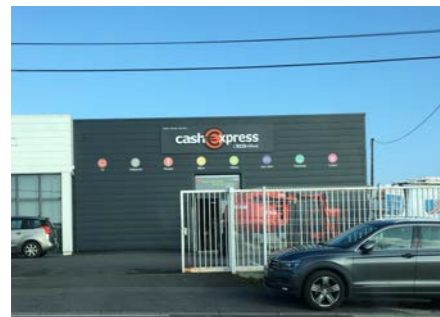

## SOY

2019-2021

Transformation d'une concession auto en commerce de franchise dépôt-vente et bureaux administratifs à Soyaux (16 800).

MOA: privée (professionnel), MOE: CECILE METAIREAU, architecte, mission complète.

Livré en janvier 2021.

Surface SDP: 266 m<sup>2</sup> + déposes façade + nouveau bardage partiel

Montant des travaux : n.c



## NANT

2019-2020

Transformation d'un ancien atelier de menuiserie en mairie pour la commune de Nanteuil-en-vallée (16700).

MOA: Publique, Commune de Nanteuil en Vallée. MOE: CECILE METAIREAU, architecte mandataire, Florence Boissard économiste, TDL ingénierie BET fluides, API structures Ingénierie Structures, BETG 16, VRD. phase APD. Mission complète + DIAG +EXE.

Surface SDP: 215 m<sup>2</sup> *projet abandonné suite aux municipales 2020*

Montant prévisionnel des travaux : 310 000 € h.t

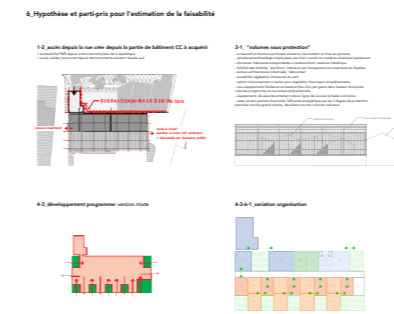

## REP

2020

Etude de faisabilité pour l'aménagement d'un office notarial dans un ancien entrepôt en structure portiques acier sur sous-sol aménageable en béton armé, en Vendée (85).

MOA: privée (professionnel).

MOE: CECILE METAIREAU, architecte, fais + estimation.

Surface SDP: 485 m<sup>2</sup> + sous-sol aménageable (440 m<sup>2</sup>) et locaux techniques. Montant prévisionnel des travaux : 590 000 €h.t.



## CANT

2019-2020

Aménagement d'une salle de réunion divisible et occultable (projections) + annexes + isolation thermique combles perdus, matériaux biosourcés, dans un bâtiment existant sur le site du siège de Calitom à Mornac (16 600)

MOA: Publique, Calitom, Syndicat de collecte et valorisation des déchets de la Charente. MOE: CECILE METAIREAU, architecte, mission complète.

Surface: 100,00 m<sup>2</sup>

Montant des travaux : 98 150 €h.t. Livraison juillet 2020.



## 36BO

2018

Projet de transformation partielle/ ravalement d'une maison sur la commune de Saintes (17100).

MOA/ privée.

Surface SDP: 61m<sup>2</sup>, projet 100 m<sup>2</sup>

Montant des travaux : N.C

Phase 1 Livrée en septembre 2018.



## CALI

2019

Construction d'un hangar-garage 5 BOM et d'un auvent sur le site de Champagne-Mouton (16350).

MOA: publique, Calitom, Syndicat de collecte et valorisation des déchets de la Charente. MOE: CECILE METAIREAU, architecte mandataire, API structures Ingénierie Structures.

Surface: 229 m<sup>2</sup>, portée poutre en auvent 17,50m.

Montant des travaux : 73 623 €h.t. livré en 2019

# références /architecture / maîtrise d'oeuvre



## BIOU

2018

Etudes Préliminaires pour la transformation partielle d'une petite longère en résidence secondaire commune de Bioussac (16700).

MOA: privée (particuliers)

surface SDP: 129 m<sup>2</sup>

Montant prévisionnel des travaux: N.C

Projet abandonné.



## CHA

2018-2020

Extension et transformation légère d'un Office Notarial à La Châtaigneraie (85120).

MOA : privée (professionnel)

MOE : CECILE METAIREAU, architecte, mission complète.

Surface extension: 61m<sup>2</sup> (+ fondation profondes). projet suspendu.

Montant prévisionnel des travaux : N.C



## MER

2018-2020

Transformation lourde partielle d'une maison en Vendée, matériaux 100% bio sourcés (argile, bois, fibre de bois, terre cuite émaillée, pierre)

MOA : privée (particuliers)

MOE : CECILE METAIREAU, architecte, mission complète.

Surface totale existante SDP:180m<sup>2</sup> - projet 80 m<sup>2</sup>

Montant des travaux: N.C

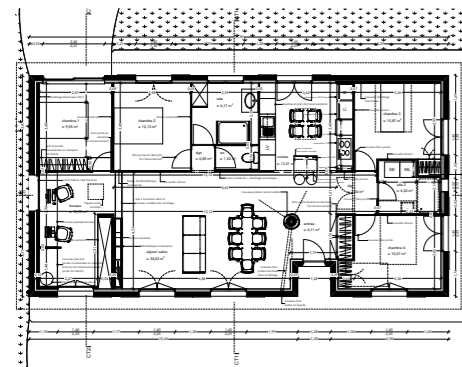

## TRAP\*1

2018

Transformation partielle d'une maison de pavillonneur des années 70 à Chasseneuil sur Bonnieure (16260). Décloisonnement-recloisonnement création de baies, réemploi, bibliothèque coulissante, chauffage bois bûches. Surface après travaux= inchangés, gain = 3 pièces en plus et nouveau système de chauffage bois accumulation.

MOA: privée (particuliers)

Surface SDP: 110m<sup>2</sup>.

Montant des travaux : N.C

Livré en septembre 2018.



## ROY

2017

Projet de transformation d'une grange en habitation principale sur la commune de Cellefrouin (16260).

mission confiée: mission complète

MOA: privée (particuliers).

surface SDP: 200 m<sup>2</sup> - projet abandonné.

Montant prévisionnel des travaux: N.C

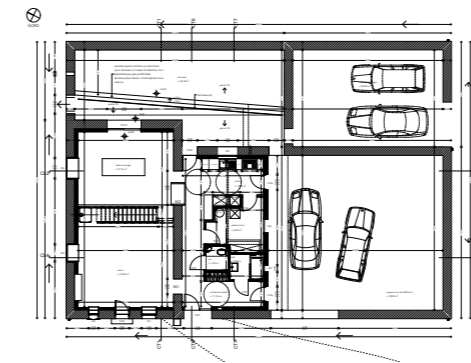

## GOIS

2017

Transformation d'une maison et d'une partie de grange à Valence (16460) pour auto-constructeurs. Mission partielle jusqu'en APD+ (préparation à l'autoconstruction) avec dossiers administratifs.

MOA: privée (particuliers). Chantier auto-construction (chaux-chanvre banché, poêle de masse, refend intérieur MOB et planchers bois)

surface SDP:180m<sup>2</sup>.

Montant prévisionnel des travaux: N.C

Chantier finalisé en 2021.



## MIEL

2017

Etude pour la transformation de box de garage en 6 logements collectifs, du studio au T4 à Saint-Maur des Fossés (94).

MOA: privée.

MOE: Cécile Métaireau en sous-traitance partielle pour Nacéra Rahal architecte (94).

Surface SDP: 230 m<sup>2</sup>

Montant prévisionnel des travaux : 320 000 € H.T

..... transfert d'activité Paris- Cellefrouin (16) - juillet 2016 .....

# références /architecture / maîtrise d'oeuvre



## COS

2016

Concours pour la construction d'un planétarium à Strasbourg. Assistante, aide à la conception de la structure de façade et rendu de concours, Emilie Bourdier chef de projet, agence k-architectures ([www.k-architectures.com](http://www.k-architectures.com)).

MOE: K-ARCHITECTURES, architectes mandataires, Batiserf (Structure), Choulet (Fluides + HQE), Altia (Acoustique), Forgue (Economiste), Changement à vue (Scénographe), Atelier Volga (paysage). Image: Romain Ghomari pour k-arch. Surface: 1 320 m<sup>2</sup>. Montant prévisionnel des travaux/ 3,7M€h.t.



## SIL 2016

Centrale de mobilité, ZAC des bords de Seine Ile Saint-Denis (93). Responsable de projet des phases d'études avant mise en chantier (APD\_PRO au sein de l'agence k-architectures ([www.k-architectures.com](http://www.k-architectures.com)) (Paris 11e). MOA: SEM Plaine Commune.

MOE: k-architectures (Paris), Jérôme Sigwalt & Karine Herman architectes mandataires. Images k-architectures. Co-traitants: Batiserf (structure), Choulet (fluides) et VPEAS (économie). Chef de projet chantier Emilie Bourdier. Photographe: Simone Bossi. Surface: 8 750m<sup>2</sup>. Montant de travaux: 3,6 M €h.t. Livré en 2020.

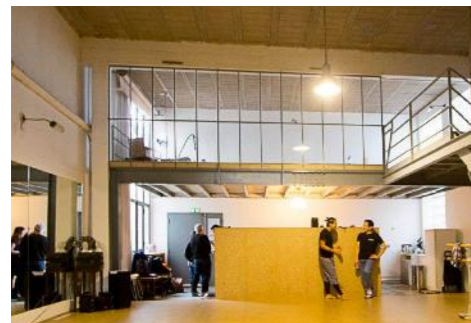

## MIM

2015-2016

Transformation d'un atelier-logement en école de mime corporel dramatique à Montreuil. Mise aux normes et demandes administratives ERP. Mission partielle (hors suivi de chantier)+ signalétique. Ecole ouverte en 2016

Surface: 115m<sup>2</sup> Montant des travaux: N.C -

Photo: Ecole Internationale de Mime Corporel Dramatique



## OLY

2015

Concours restreint pour la construction d'une école polyvalente et d'une crèche multi-accueil, ZAC Chapelle International, Paris 18e.

Chef de projet au sein de l'agence k-architectures à Paris (11e), Karine Herman & Jérôme Sigwalt architectes mandataires, [k-architectures.com](http://k-architectures.com). Avec AIIA (TCE) et Altia (acoustique).

Surface: 2 648m<sup>2</sup>

Montant prévisionnel des travaux: 11,2M€ h.t

Perspective: Plasticine pour k-architectures.



## 6bis

2015

Travaux de remise en état/ agencement de parties communes et façade d'un immeuble de 28 logements privés, suite à un incendie. Passage du Monténégro, Paris 19e.

Maîtrise d'ouvrage déléguée: Victor Burgio Immobilier, représentant le syndicat des copropriétaires.

Mission confiée: Mission complète.

Montant des travaux: 63 000 € h.t

Durée du chantier: 2 mois. Livré en 2015.



## VIV

2015

Concours pour l'aménagement d'un pôle innovation dans les locaux d'un grand groupe d'assurance.

concours sur esquisse. Pour ERG architecture (94).

Budget prévisionnel: 250 000 € h.t



## PEPI

2012-2014

Conception d'un incubateur d'entreprise innovantes dans le secteur technologique ("Le village By CA Paris") dans un immeuble existant R+8 sur 5 niveaux de sous-sol, rue de la Boétie, pour une banque française, rue de la Boétie Paris 8e.

Espaces de coworking & brainstorming, café, technolab', espace vip et rooftop. Livraison 2015. Pour ERG architecture (94).



## CONT

2014

Etude pour la réalisation d'une maison autonome par assemblage de 4 conteneurs maritimes high cube.

Surface: 200m<sup>2</sup>.

Mission: recherche

# références /architecture / maîtrise d'oeuvre/ & collaboration

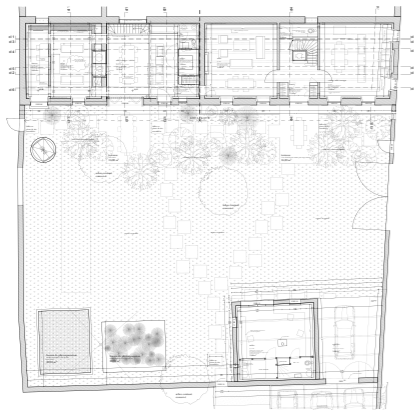

## LaBelu

2014  
Transformation d'un ensemble immobilier en deux habitations principales écologiques, Houlette, Charente.  
Surface: 200m<sup>2</sup>.  
Mission complète  
Budget prévisionnel 360 000€ h.t.  
Projet en suspend



## ARIS

2011-2013  
Transformation d'une maison avec démolitions/ extension verrière à Champigny sur Marne (94500).  
Mission complète. Durée des travaux: 6 mois.  
Budget 150 000€ h.t.  
Projet livré en septembre 2013.



## FLAC<sup>2</sup>

2013  
Faisabilité pour 5 maisons sur la commune rurale de Flacourt (78 200). Pour ERG architecture (94). Promotion privée.



## HAMA

2013  
Conception d'une résidence secondaire à Dolus d'Oléron sur l'île D'Oléron (17) sur un site contraint. Pour Patrick Delhomme architecte au Breuillet (17).  
Surface 203 m<sup>2</sup>.  
Construit en 2013.



## FLAC

2012  
Faisabilité pour 11 maisons sur la commune rurale de Flacourt (78200). Pour ERG architecture (94).



## BON

2012  
Rénovation & extension du théâtre Bonlieu Scène Nationale à Annecy, dont la restructuration du hall d'accueil.  
Assistante, responsable de la conception du hall d'accueil au sein de l'agence Blond & Roux, Marie-Agnès Blond & Stéphane Roux architectes mandataires.  
MOA: Communauté de l'Agglomération d'Annecy  
Surface: 8 175 m<sup>2</sup>  
Montant des travaux: 15,42 M€ H.T . Projet livré 2013  
Photos: Blond & Roux architectes.



## EUR

2012  
Aménagement intérieur du bâtiment administratif de l'université Eurasia à Xi'an (Chine).  
Assistante, responsable de la conception des nids et des dessins d'exécution au sein de l'agence Blond & Roux, Marie-Agnès Blond & Stéphane Roux architectes mandataires.  
MOA: Université Eurasia  
Surface: 7 000 m<sup>2</sup>  
Montant des travaux: 2M€ H.T  
Phase: Projet livré 2013  
Photos: Blond & Roux architectes.



## VER

2011  
Transformation des anciens locaux du journal l'Étudiant en Pépinière d'Entreprises Innovantes, rue du Chemin vert, Paris 11e.  
Cécile Métaireau jusqu'au DCE, pour l'agence ERG Architecture (94).  
MOA: Privée.  
Surface: 2600m<sup>2</sup> SHON.  
Livraison septembre 2011.



## AIZE

2011  
Concours pour la construction d'un pôle médical pluridisciplinaire et d'une résidence service à Aizenay.  
MOA: Vendée Habitat.  
MOE: QUATTRO architectes (mandataires, Nantes) & 1984 (Cécile Métaireau et Charlotte Cauwer).  
Surface: 3 200m<sup>2</sup> SHON.  
Montant prévisionnel des travaux 3,1 M€.

# références /architecture / maîtrise d'oeuvre / & collaborations



## VILL

2010

Concours pour la construction d'un centre de loisirs, Commune de Villepinte (93).

Chef de projet au sein de l'agence NB Architectes, Laurence BERTIN & Minna NORDSTRÖM, architectes mandataires.

Surface: 1 200 m2 SHON.



## DOX

2006-2010

Construction de 230 logements sociaux, Ilôt D, ZAC Coeur de Bastides à Bordeaux.

MOA: Bordeaux Métropole Aménagement (également aménageur de la ZAC).

MOE: k-architectures, architectes mandataires, GEC ingénierie (bureau d'études TCE), CAP TERRE (bureau d'étude HQE).

Responsable du projet au sein de l'agence K-architectures, Karine HERMAN & Jérôme SiGWALT, de 2006 à 2008 (PRO-DCE n°1)

Surface: 6 500 m2 SHON.

Montant des travaux: 8,5 M€. Livré en Juillet 2010.



## ARC

2010

Construction de 24 logements sociaux à Arceuil (94). Responsable du projet ARCUEIL (phase projet) au sein de l'agence NB Architectes, Laurence BERTIN & Minna NORDSTRÖM, architectes mandataires.

Maîtrise de l'ouvrage: OPIHLH Arcueil-Gentilly

Surface: 2 000 m2 SHON

Montant des travaux: 2,3M€

Livré en 2011.



## CHESSY

2009

Concours pour la construction du groupe scolaire n° 3 et centre de loisirs à Chessy (77).

Responsable du projet au sein de l'agence NB Architectes, Laurence BERTIN & Minna NORDSTRÖM, architectes mandataires.

Surface: 2 400 m2 SHON.

Perspectives: NB architectes.

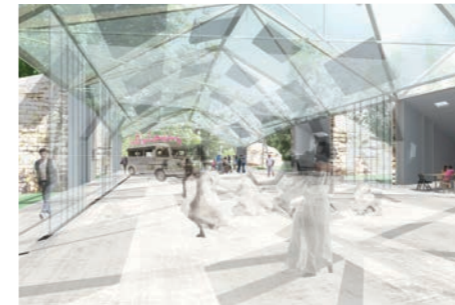

## CHER

2009

"Le Lieu Commun, architecture rurale à partager" est une étude pour la réalisation d'une halle des fêtes multifonctionnelle sur la commune rurale de Chermignac (17).

Projet de fin d'étude (PFE), Ecole Nationale Supérieure d'Architecture de Paris La Vilette, Fiona Meadows et Mongi Hammami, directeurs d'études au sein du pôle VAH.



## BLO

2008

Concours restreint pour la reconstruction d'une tribune et vestiaires sportifs, stade de la Faisanderie à Fontainebleau (77).

Cécile METAIREAU, responsable du projet au sein de l'agence K-architectures, Karine HERMAN & Jérôme SiGWALT, architectes mandataires. Avec Batiserf (structure), Alto (environnement), Bougon (économie), Techni'cité (VRD), Exit paysage. [www.k-architectures.com](http://www.k-architectures.com)

Surface construction: 3600 m2

Montant prévisionnel construction, VRD et paysage: 6 M € h.t

Images k-architectures, Alexandre Plantady.



## JET

2008

Concours restreint pour la réhabilitation du lycée Neuf du Bourget (93) pour la Région Ile-de-France / SAERP.

Chef de projet au sein de l'agence k-architectures; Karine Herman & Jérôme Sigwalt architectes mandataires. Kephren (structure), Bethac (fluides), Bougon (économie), Altia (acoustique) et ACT Environnement (HQE).

Surface 7797 m2

Montant prévisionnel des travaux 15,2 M€ HT

images: k-architectures.