

studioZEROØ

AGENCE D'ARCHITECTURE
IMPLANTÉE EN ILE DE FRANCE ET EN BOURGOGNE

PRÉSENTATION ET REFERENCES - AGENCE D'ARCHITECTURE STUDIOZERO

Bureaux
85 boulevard Brune
75014 - PARIS

Bureaux
2 rue des Ouches
58150 - SAINT ANDELAIN

studioZEROØ

Tel Emeline / 06 19 76 23 97
Tel Thomas / 06 03 26 24 96

contact@studiozero-architecture.com
www.studiozero-architecture.com

PRÉSENTATION ET MOYENS HUMAINS

STUDIOZERO - AGENCE D'ARCHITECTURE



StudioZERO est une agence d'architecture fondée par Emeline Dussaucy et Thomas Régent, inscrite à l'Ordre des Architectes depuis 2023.

L'agence est issue d'une structure de conception créée en 2020 autour d'une vision fondatrice - zéro déchet, zéro carbone - qui continue de guider l'ensemble de sa pratique.

Spécialisée dans la réhabilitation et la rénovation énergétique, l'agence intervient pour des maîtres d'ouvrage publics et privés (particuliers, entreprises, bailleurs sociaux et collectivités) sur des programmes variés : logement, ERP et locaux soumis au code du travail.

Son territoire d'intervention couvre une diagonale entre l'Île-de-France et la Bourgogne, avec une présence opérationnelle dans ces deux régions.

La démarche de l'agence s'articule autour de quatre axes : les ressources, le détail, l'économie

et l'usage, qui orientent chaque projet vers une architecture sobre, attentive aux matériaux et aux usages.

StudioZERO traite le bâti existant comme un gisement de ressources : chaque diagnostic est l'occasion d'identifier ce qui peut être conservé, réemployé ou valorisé avant d'envisager toute démolition.

Auditeur énergétique certifié et Mon Accompagnateur Rénov' (MAR), l'agence dispose d'une expertise reconnue en performance énergétique, intégrée dès les premières phases de conception.

Bureaux
85 boulevard Brune
75014 - PARIS

studioZERO

contact@studiozero-architecture.com
Tel Emeline / 06 19 76 23 97
Tel Thomas / 06 03 26 24 96

MOYENS HUMAINS

STUDIOZERO - AGENCE D'ARCHITECTURE



Co-gérante
Emeline Dussaucy
Architecte DE-HMONP



Co-gérant
Thomas Régent
Architecte DE

L'agence est dirigée par deux associés co-gérants :

- Emeline Dussaucy

Architecte HMONP, associée co-gérante
Inscrite à l'Ordre des Architectes d'Île-de-France

- Thomas Régent

Architecte DE, associé co-gérant
En cours d'habilitation (HMONP)

Elle fait appel à des collaborateurs extérieurs lorsqu'elle a besoin de renforcer son équipe pour certains projets.

- Théophile Corbier

Architecte DE, collaborateur freelance
Mobilisé en renfort sur certaines missions

Ont collaboré avec studioZERO depuis 2020 :
Théophile Corbier, Laura Zinutti, Tatiana Sfeir,
Joséphine Chastenet De gery, Liah Piquer, Lucas
Dias, Emilie Occenad.

StudioZERO est implantée au 14 rue de l'Atlas, 75019 Paris, au sein d'un espace de travail partagé avec quatre autres agences d'architecture. Cette configuration, délibérément choisie, favorise l'émulation entre pairs, la mutualisation des ressources et la résolution rapide des problèmes par le partage d'expériences.

Dans le cadre de candidatures à des marchés publics, l'agence s'associe à des structures expérimentées en groupement de maîtrise d'œuvre : SCP Gesland & Hamelot, DND Architectes, Coste Architecture, Frask Architectes.

L'agence s'est entourée de partenaires permanents pour assurer le bon fonctionnement de la structure : expertise comptable (Elodie de Dougs), conseil juridique (Hélène Meister)

Bureaux
85 boulevard Brune
75014 - PARIS

studioZERO

contact@studiozero-architecture.com
Tel Emeline / 06 19 76 23 97
Tel Thomas / 06 03 26 24 96

CV

ARCHITECTES



EMELINE DUSSAUCY

FORMATIONS

- 2022 Rennes - ENSA-Bretagne
HMONP
Habilitation à la Maîtrise d'Oeuvre
"La place de l'architecte dans la rénovation énergétique"
suivi par Jean Réhault et Loïc Daubas
(5 mois)
- 2018 Versailles - ENSAV
Master II
Diplôme d'Etat d'Architecture
«L'Économie de la culture du chanvre»
suivi par Jean-Patrice Calori
(5 mois)
- 2017 Kyoto Institute of Technology - Kyoto
Échange international
suivi par David Leclerc, Stéphane Berthier et Hiroaki Kimura
(2 mois)
- 2016 Amsterdam - NL
Stage chez VenhoevenCS
suivi par Ton Venhoeven et Cécilia Gross
(6 mois)
- 2016 La Sapienza - Rome - It
Master I
Diplôme d'Etudes d'Architecture
suivi par Alfonso Giancotti
Echange ERASMUS
(1 an)
- 2015 Versailles - ENSAV
Licence III
Diplôme d'Etudes d'Architecture
suivi par Jean-francois Chas et Jean-Patrice Calori
- 2013 Atelier de Sèvres - Paris
Ecole Préparatoire aux concours d'écoles d'art
- 2012 Blois - Lycée Sainte Marie
Baccalauréat S
Mention «Assez Bien»

EXPÉRIENCES PROFESSIONNELLES

- 2020 Création de studioZERO - Paris 14
co-fondatrice
• Projets en cours
- 2021 SCP GESLAND HAMELOT - Argentré du Plessis, Bretagne
Cheffe de projet (1 an)
- 2021 CUT Architectures - Paris 11
Cheffe de projet (2 ans)
- Restructuration Appartement (75)
 - Restructuration Appartement (75)
 - Aménagement Food Court (59)
 - Restructuration maison (78)
 - Charte architecturale Petit Bateau (75)
- 2018 ARCHIEE - Paris 11
Cheffe de projet
- I AM NOT Showroom (75)
 - BOTH Showroom (75)
 - DAMIR DOMA Showroom (75)
 - THAI BASILIC Restaurant (92)
 - CUI Restaurant (China)
 - Tour Compétition (Hangzhou, China)
 - Budget participatif Paris "Play'n Go"
- 2017 CRITERIUM ARCHITECTURE - Paris 17
Dessinateur projeteur
Participations à des concours
Dessins techniques
- Alain Cornier architect - Meudon
Assistant architecte
• Rénovation maison (Meudon)
- 2016 VENHOEVEN CS - Amsterdam
Architecture and Design Team (6 mois)
- WATER & CLIMATE HOTEL (Amsterdam, NL)
 - AQUATIC CENTER Concours (Sèvres, Fr)
 - ARNHEM CENTRAL Concours (NL)
 - WATERTOREN TERRIN Concour (Egmond, NL)
 - HUIS OP ZUID Concours (Rotterdam, NL)
- 2015 2A+P/A - Rome
Architecture and Design Team (6 mois)



THOMAS RÉGENT

FORMATIONS

- 2025-2026 Paris - ENSA-Val de Seine
HMONP
Habilitation à la Maîtrise d'Oeuvre
En cours
suivi par Benjamin Colboc
(5 mois)
- 2018 Versailles - ENSAV
Master II
Diplôme d'Etat d'Architecture
«L'Économie de la culture du chanvre»
suivi par Jean-Patrice Calori
(5 mois)
- 2017 Iran - Chiraz - Yazd - Isfahan
Échange international avec l'ENSAV
suivi par Jean-Patrice Calori et Bita Azimi
(2 mois)
- 2016 Palestine - Naplouse
Échange international avec l'ENSAV
suivi par Yves Roujon et Luc Vilan
(2 mois)
- 2015 Versailles - ENSAV
Licence III
Diplôme d'Etudes d'Architecture
suivi par Jean-francois Chas et Jean-Patrice Calori
- 2012 Laval - Lycée Avesnières
Baccalauréat arts appliqués
Mention «Assez Bien»

EXPÉRIENCES PROFESSIONNELLES

- 2020 Création de studioZERO - Paris 14
co-fondateur
• Projets en cours
- 2020 Artiste Françoise Schein - Paris 12
Assistant artiste - chargé de production (1 an)
- Restauration de sculpture pour le métro de Lisbonne
- 2018 SASMINIMUM - Pantin
Directeur Développement
(2 ans)
- Développement industriel d'une unité de production (93)
 - Directeur Développement produit
Création du produit le pavé
 - Développement en stratégie et innovation
Gestion d'équipe
 - Chef de projet
 - Lancement de l'entreprise
- 2018 DND architectes - Paris 12
Chef de projet
(Freelance 6 mois)
- Projet de 121 logements Etudiants (Dijon)
 - Concours Bureaux (Bordeaux)
 - Projet de halle marchande (Dijon)
 - Projet de logement - Cap 360 (Caen)
- 2018 CAB architectes - Paris 05
(Freelance 1 mois)
• Exposition et Maquette
- 2015 DND architectes - Paris 12
Assistant/dessinateur/maquette
(Freelance 4 ans)

FORMATIONS

THÉORIQUES ET PRATIQUES

FORMATION THÉORIQUE

L'agence se forme en continu sur des sujets divers et variés allant de conférence, au mooc ou encore des formations dispensées par l'Ordre des Architectes.



Formation dispensée par l'Ordre des Architectes pour devenir mon accompagnateur rénov.



Formation validée pour Emeline Dussaucy et Thomas Régent en 2021



Formation validée pour Emeline Dussaucy et Thomas Régent en 2023



Formation validée pour Emeline Dussaucy et Thomas Régent en 2021

FORMATION PRATIQUE

Dans le cadre de nos recherches et expérimentations, nous réalisons, dans nos ateliers en Bourgogne, une rénovation complète d'un bâtiment de 1850 en auto-construction.

Nous nous entourons de professionnels pour apprendre et expérimenter des techniques traditionnelles ou novatrices. Cela nous permet de tester des procédés de mise en œuvre que nous souhaitons appliquer dans nos projets. Comme une maquette échelle 1 en perpétuelle mouvance qui nous forme pour mieux comprendre et échanger avec les artisans



Bureaux
85 boulevard Brune
75014 - PARIS

studioZERO

contact@studiozero-architecture.com
Tel Emeline / 06 19 76 23 97
Tel Thomas / 06 03 26 24 96

MOYENS MATÉRIELS

STUDIOZERO - AGENCE D'ARCHITECTURE



Agence Paris
14 rue de l'Atlas
(75)



Atelier Bourgogne
Saint-andelain
(58)

StudioZERO dispose d'un bureau principal au 14 rue de l'Atlas, 75019 Paris, au sein d'un espace partagé avec quatre autres agences d'architecture, ainsi que d'un atelier en Bourgogne permettant le suivi de projets dans le centre-est du territoire.

Parc informatique

- 1 poste fixe Windows
- 1 PC portable Windows
- 2 MacBook
- 1 iPad
- Imprimante A3/A4
- Traceur Canon iPF780.

Logiciels

- Suite Microsoft Office (Word, Excel, PowerPoint)
- CAO/DAO : BricsCAD V22, Rhino, Enscape
- BIM : ArchiCAD - déploiement complet en mode BIM natif en cours, objectif 100% septembre 2026
- Traitement image et mise en page : Photoshop, Illustrator, InDesign

Équipements de chantier

- iMapper
- télémètre laser
- perche télescopique
- appareil photo numérique.

Logistique

- 1 voiture électrique
- 3 vélos.

RESIDENTIEL - COLLECTIF

PRÉSENTATION ET REFERENCES - AGENCE D'ARCHITECTURE STUDIOZERO

Bureaux
85 boulevard Brune
75014 - PARIS

Bureaux
2 rue des Ouches
58150 - SAINT ANDELAIN

studioZERO

Tel Emeline / 06 19 76 23 97
Tel Thomas / 06 03 26 24 96

contact@studiozero-architecture.com
www.studiozero-architecture.com

PROGRAMME : CONCOURS D'IDÉES "CONFORTS 2050" : REPENSER L'HABITAT FACE AUX DÉFIS CLIMATIQUES

Mission: Concours - Prix mention du Jury

Montant global HT tvx: 10,2M Euros HT

Certification: RT2012

Maître d'Ouvrage: 3F Normanvie

Spécificité(s) du projet: Réhabilitation de 172 logements en site occupé. Adaptation au climat de 2050.

Localité: LE HOULME (76)

Equipe: Studiozéro, Malvina Delafosse Paysagiste

SHON : 12 776 m²

Début des tvx: 2028 estimé

Fin des tvx: NC



PRÉSENTATION ET REFERENCES - AGENCE D'ARCHITECTURE STUDIOZERO

Bureaux
85 boulevard Brune
75014 - PARIS

Bureaux
2 rue des Ouches
58150 - SAINT ANDELAIN

studioZERO

Tel Emeline / 06 19 76 23 97
Tel Thomas / 06 03 26 24 96

contact@studiozero-architecture.com
www.studiozero-architecture.com

PROGRAMME : RÉNOVATION COMPLÈTE DE PARTIES COMMUNES ET FAÇADE D'IMMEUBLE

Mission: Complète

Montant global HT tvx: 150 000 Euros HT

Certification: RT2012; udap 75

Maître d'Ouvrage: cabinet IFNOR

Spécificité(s) du projet: Chantier en site occupé. Utilisation de matériaux durables (pierre de Bourgogne), chêne massif, enduit chaux.

Localité: Paris 11 (75)

Equipe : studioZERO

Début des tvx : Livré en 2025

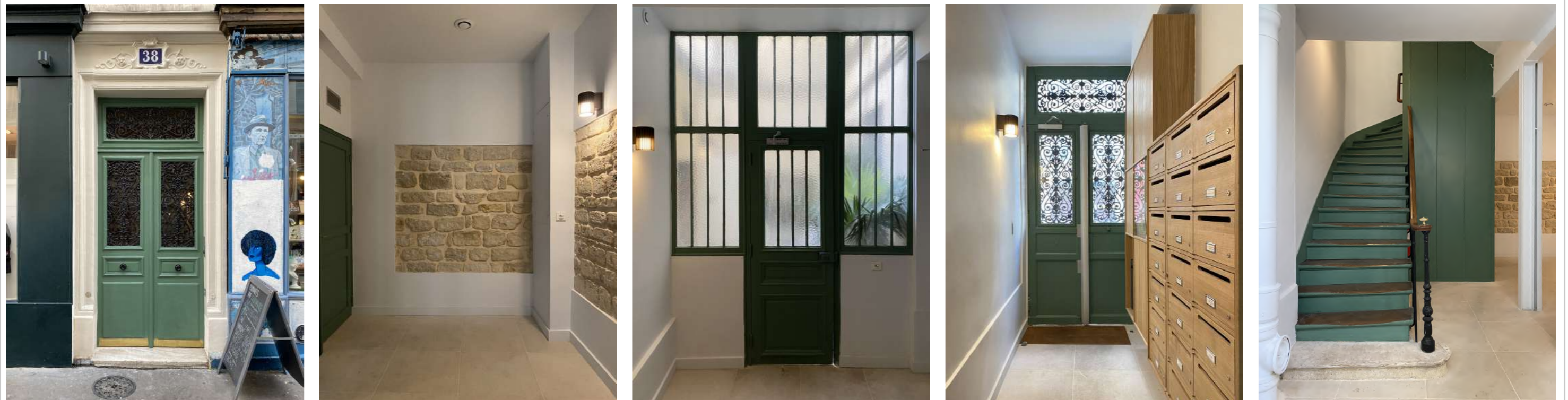

PRÉSENTATION ET REFERENCES - AGENCE D'ARCHITECTURE STUDIOZERO

Bureaux
85 boulevard Brune
75014 - PARIS

Bureaux
2 rue des Ouches
58150 - SAINT ANDELAIN

studioZERO

Tel Emeline / 06 19 76 23 97
Tel Thomas / 06 03 26 24 96

contact@studiozero-architecture.com
www.studiozero-architecture.com

PROGRAMME : RÉHABILITATION LOURDE ET TRANSFORMATION D'UNE MAISON DE VILLE EN 2 LOGEMENTS SEMI-COLLECTIFS

Mission: Conception - Permis

Montant global HT tvx: 415.800 Euros HT

Certification: RT2012

Maître d'Ouvrage: Privé

Spécificité(s) du projet: Utilisation de matériaux recyclés pour l'ensemble de l'aménagement intérieur.

Localité: Ezy-sur-Eure (27)

Equipe: MOE : Studiozéro

SHON : 189 m²

Début des tvx: janvier 2026

Fin prévisionnelle des tvx: aout 2026

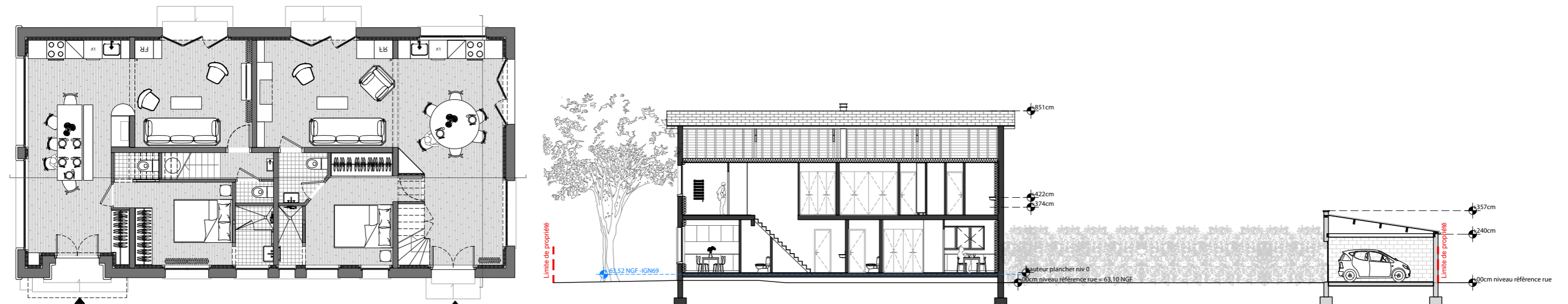

PRÉSENTATION ET REFERENCES - AGENCE D'ARCHITECTURE STUDIOZERO

Bureaux
85 boulevard Brune
75014 - PARIS

Bureaux
2 rue des Ouches
58150 - SAINT ANDELAIN

studioZERO

Tel Emeline / 06 19 76 23 97
Tel Thomas / 06 03 26 24 96

contact@studiozero-architecture.com
www.studiozero-architecture.com

RESIDENTIEL - INDIVIDUEL

PRÉSENTATION ET REFERENCES - AGENCE D'ARCHITECTURE STUDIOZERO

Bureaux
85 boulevard Brune
75014 - PARIS

Bureaux
2 rue des Ouches
58150 - SAINT ANDELAIN

studioZERO

Tel Emeline / 06 19 76 23 97
Tel Thomas / 06 03 26 24 96

contact@studiozero-architecture.com
www.studiozero-architecture.com

PROGRAMME : RÉHABILITATION LOURDE D'UNE MAISON EN FRONT DE MER

Mission: Complète

Montant global HT tvx: 535.000 Euros HT

Certification: soumis udap 50

Maître d'Ouvrage: Privée (V)

Spécificité(s) du projet: Réhabilitation lourde d'un bâti ancien en bord de mer.

Utilisation de matériaux bruts, Mobilier sur mesure

Localité: Agon-Coutainville (50)

Equipe: Studiozéro

SHON : 165 m²

Début des tvx: Livré en 2024

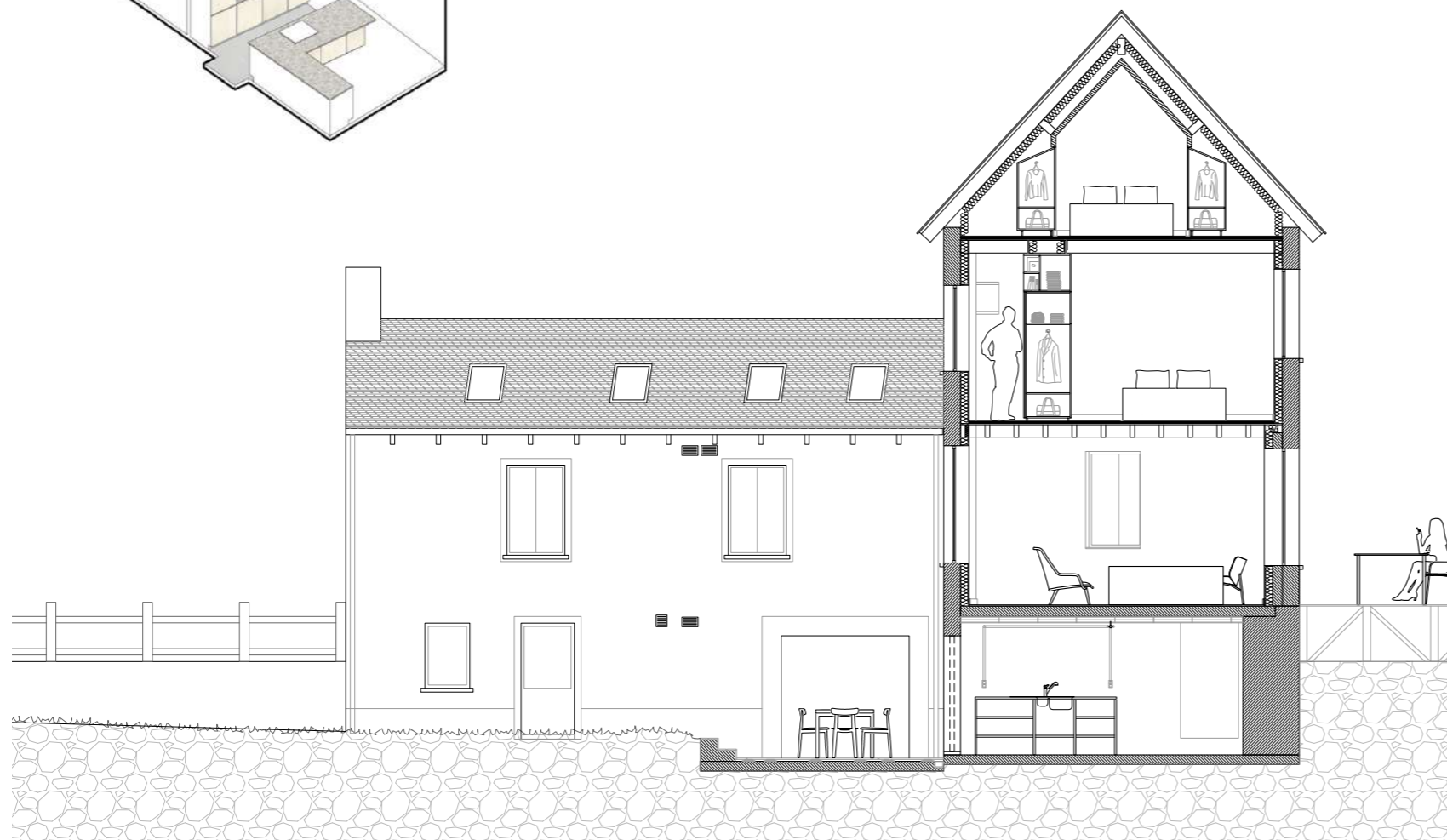
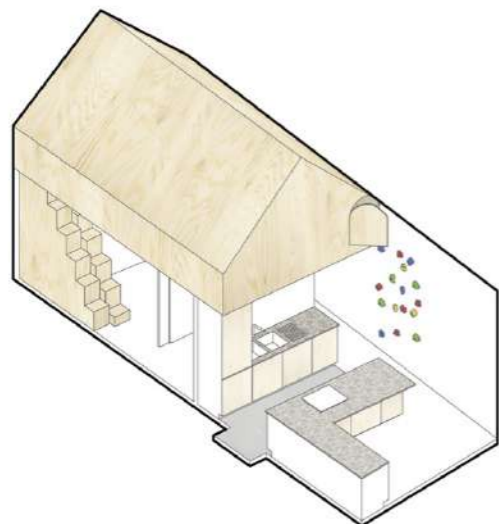

PRÉSENTATION ET REFERENCES - AGENCE D'ARCHITECTURE STUDIOZERO

Bureaux
85 boulevard Brune
75014 - PARIS

Bureaux
2 rue des Ouches
58150 - SAINT ANDELAIN

studioZERO

Tel Emeline / 06 19 76 23 97
Tel Thomas / 06 03 26 24 96

contact@studiozero-architecture.com
www.studiozero-architecture.com

PROGRAMME : MISE EN ACCESSIBILITÉ PMR D'UN APPARTEMENT

Mission: Complète

Spécificité(s) du projet: Appartement restructuré PMR

Début des tvx: Livré en 2024

Montant global HT tvx: 114 900 Euros HT

Localité: Tourgeville (14)

Certification: -

Equipe: MOE : Studiozéro

Maître d'Ouvrage: Privé

SHON : 80 m²

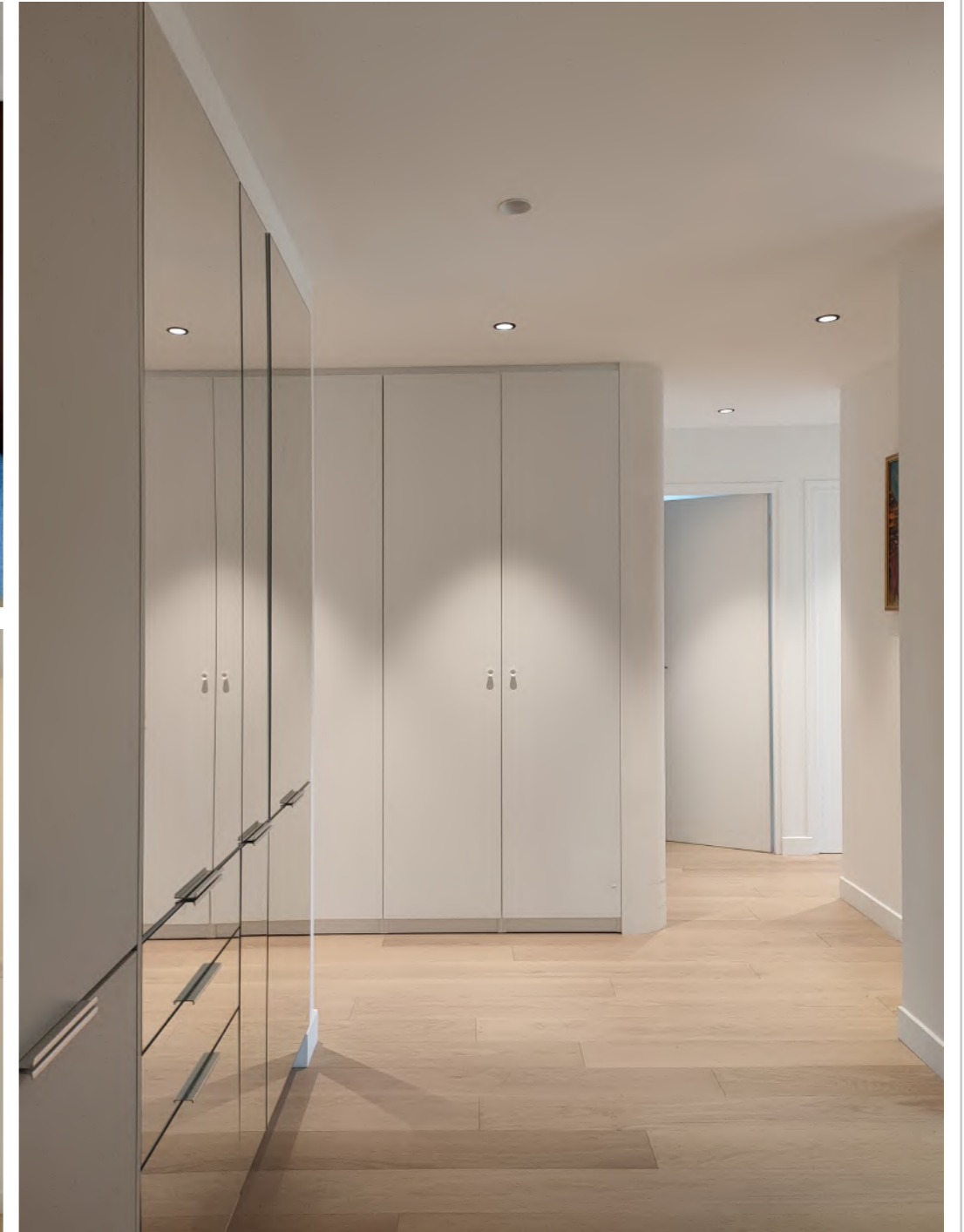
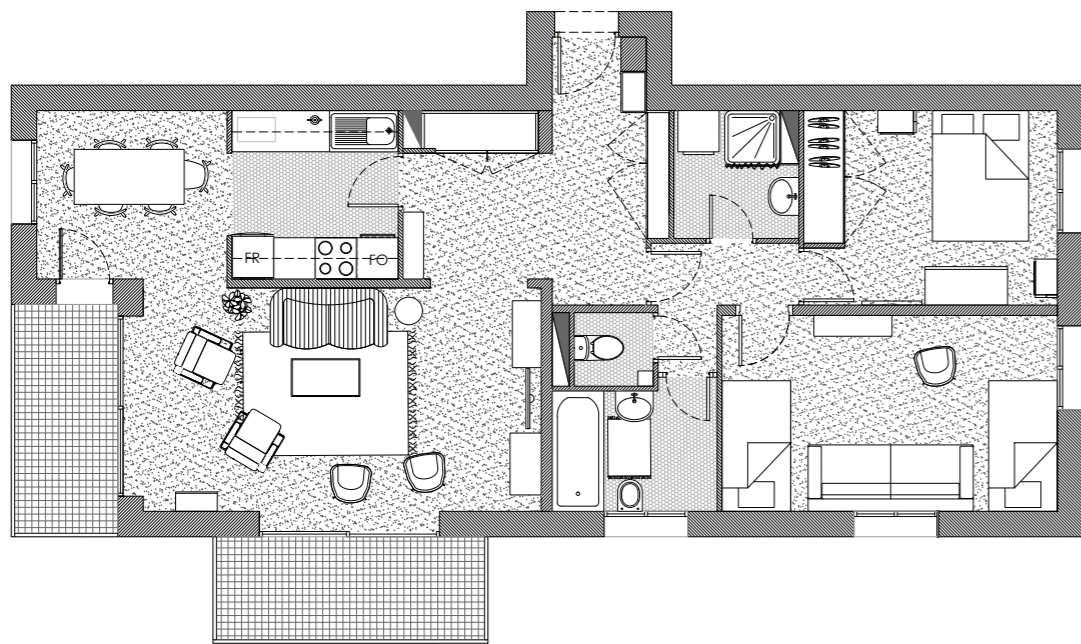

PRÉSENTATION ET REFERENCES - AGENCE D'ARCHITECTURE STUDIOZERO

Bureaux
85 boulevard Brune
75014 - PARIS

Bureaux
2 rue des Ouches
58150 - SAINT ANDELAIN

studioZERO

Tel Emeline / 06 19 76 23 97
Tel Thomas / 06 03 26 24 96

contact@studiozero-architecture.com
www.studiozero-architecture.com

PROGRAMME : RÉHABILITATION THERMIQUE D'UN APPARTEMENT ET TRANSFORMATION D'UN T2 EN T3

Mission: Complète

Spécificité(s) du projet: Transformation d'un T2 en T3

Début des tvx: Livré en 2025

Montant global HT tvx: 90 000 Euros HT

Localité: Paris 04 (75)

Certification: Sorti de la passoire Thermique

Equipe: MOE : Studiozéro

Maître d'Ouvrage: Privé

SHON : 39 m²

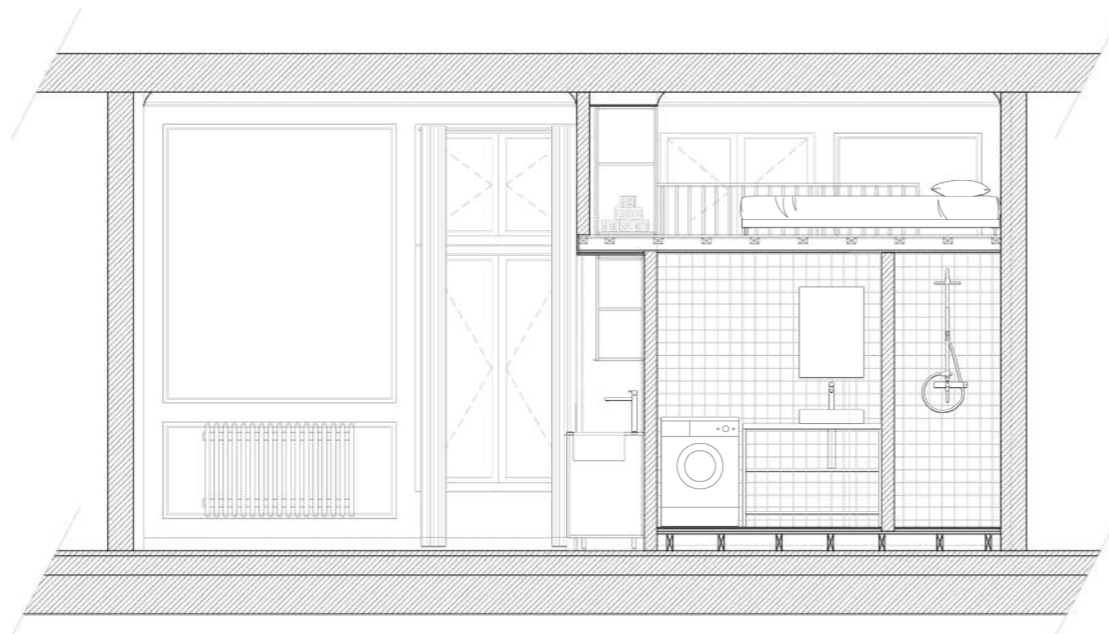
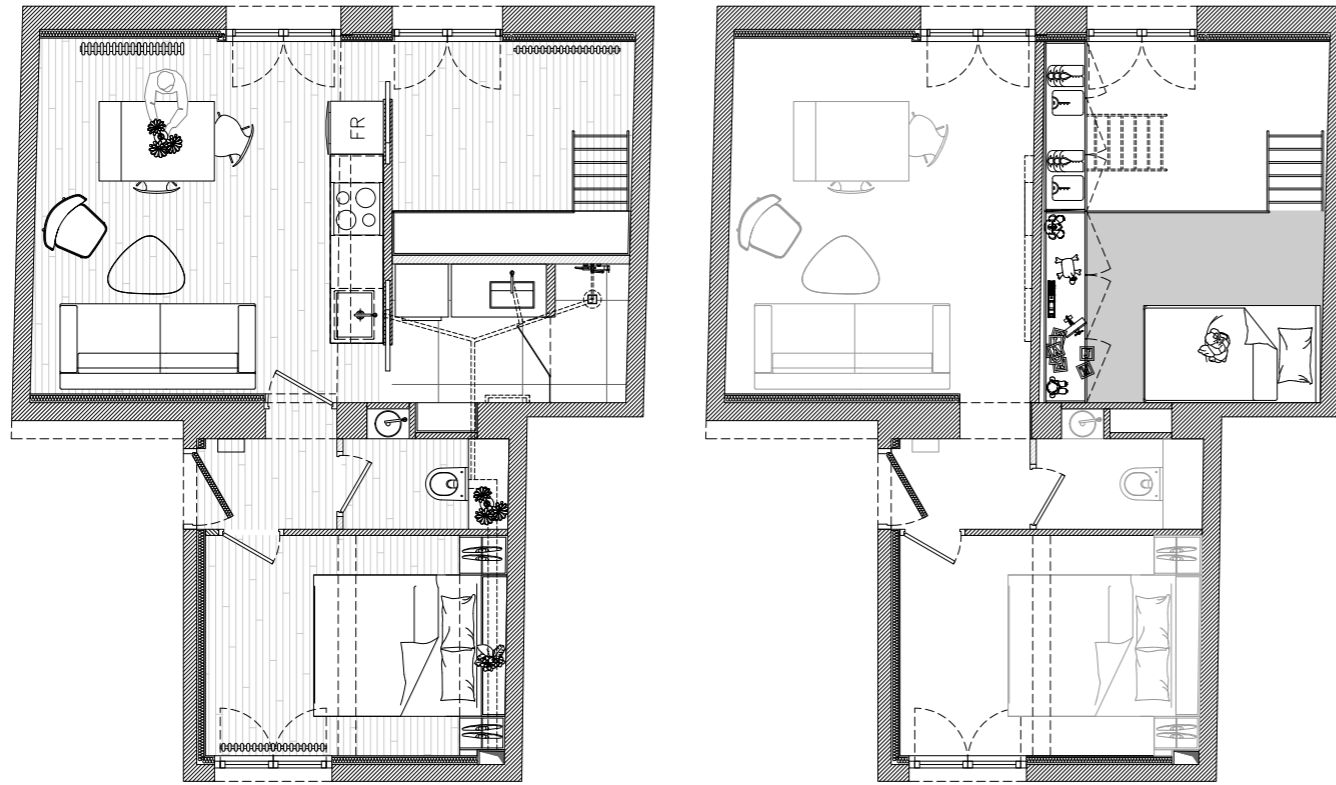

PRÉSENTATION ET REFERENCES - AGENCE D'ARCHITECTURE STUDIOZERO

Bureaux
85 boulevard Brune
75014 - PARIS

Bureaux
2 rue des Ouches
58150 - SAINT ANDELAIN

studioZERO

Tel Emeline / 06 19 76 23 97
Tel Thomas / 06 03 26 24 96

contact@studiozero-architecture.com
www.studiozero-architecture.com

PROGRAMME : RÉHABILITATION THERMIQUE ET TRANSFORMATION D'UNE CUISINE DE RESTAURANT EN APPARTEMENT

Mission: Complète

Spécificité(s) du projet: 480 kg de CO2 stocké

Début des tvx: Livré en 2023

Montant global HT tvx: 74 000 Euros HT

Localité: Paris 10 (75)

Certification: -

Equipe: MOE : Studiozéro

Maître d'Ouvrage: Privé

SHON : 33 m²

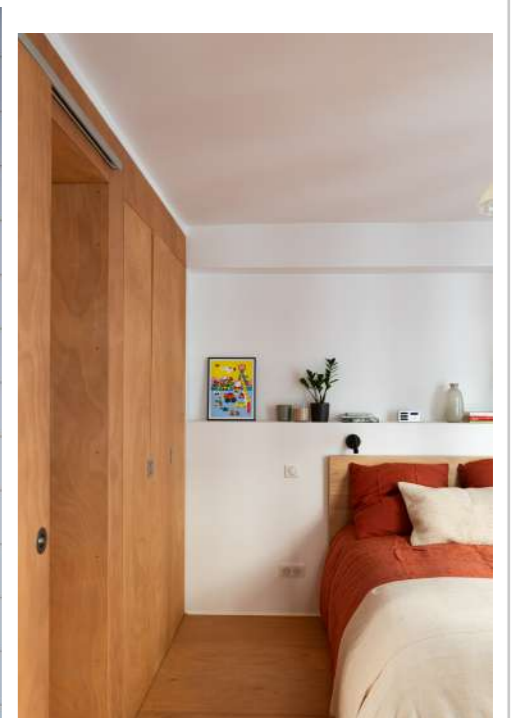
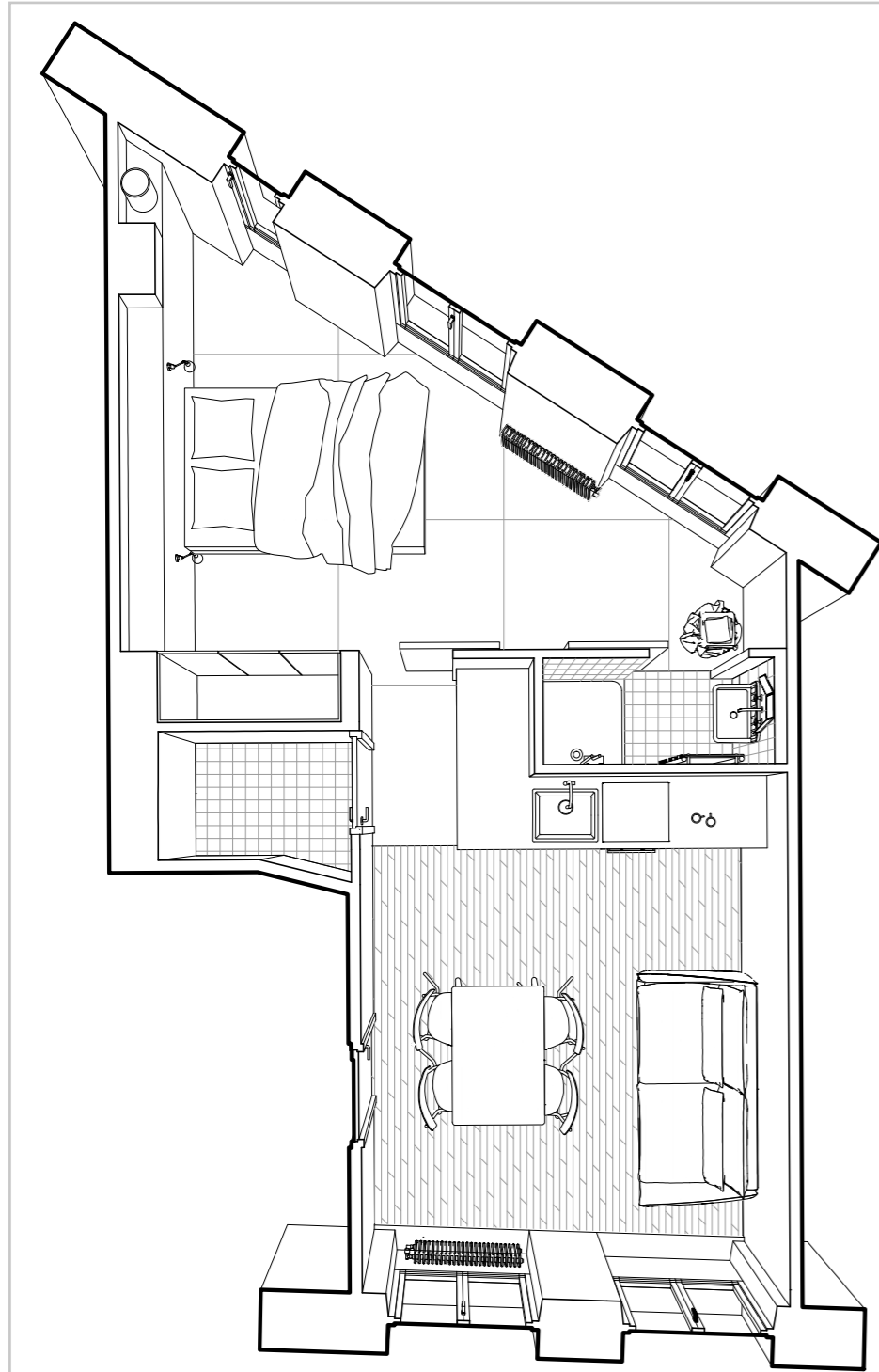

PRÉSENTATION ET REFERENCES - AGENCE D'ARCHITECTURE STUDIOZERO

Bureaux
85 boulevard Brune
75014 - PARIS

Bureaux
2 rue des Ouches
58150 - SAINT ANDELAIN

studioZERO

Tel Emeline / 06 19 76 23 97
Tel Thomas / 06 03 26 24 96

contact@studiozero-architecture.com
www.studiozero-architecture.com

PROGRAMME : EXTENSION D'UNE MAISON INDIVIDUELLE

Mission: Complète

Montant global HT tvx: 75.000 Euros HT

Certification: -

Maître d'Ouvrage: Privé

Spécificité(s) du projet: 100% des eaux pluviales récupérées, stockées et filtrées pour l'alimentation des sanitaires de la maison.

Localité: Ermont (95)

Equipe: MOE : Studiozéro

SHON : 20 m²

Début des tvx: Livré en 2024

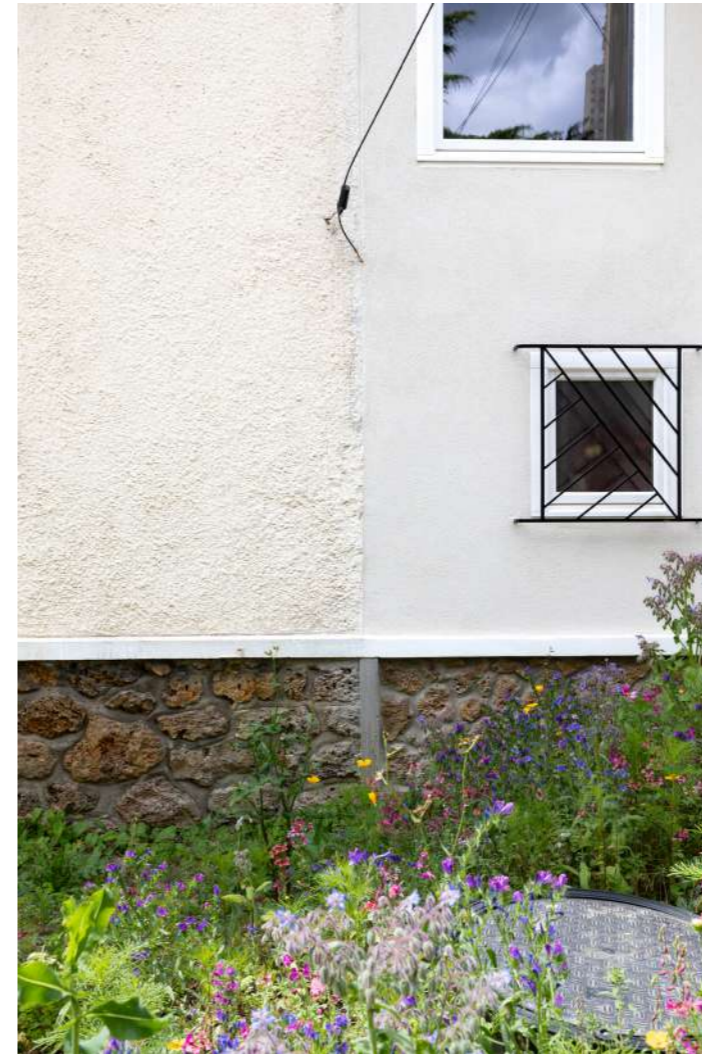

PRÉSENTATION ET REFERENCES - AGENCE D'ARCHITECTURE STUDIOZERO

Bureaux
85 boulevard Brune
75014 - PARIS

Bureaux
2 rue des Ouches
58150 - SAINT ANDELAIN

studioZERO

Tel Emeline / 06 19 76 23 97
Tel Thomas / 06 03 26 24 96

contact@studiozero-architecture.com
www.studiozero-architecture.com

CO-WORKING / CO-LIVING / TIERS-LIEUX

PRÉSENTATION ET REFERENCES - AGENCE D'ARCHITECTURE STUDIOZERO

Bureaux
85 boulevard Brune
75014 - PARIS

Bureaux
2 rue des Ouches
58150 - SAINT ANDELAIN

studioZERO

Tel Emeline / 06 19 76 23 97
Tel Thomas / 06 03 26 24 96

contact@studiozero-architecture.com
www.studiozero-architecture.com

PROGRAMME : RÉHABILITATION LOURDE D'UNE GRANGE - COLIVING

Mission: Complète

Montant global HT tvx: 550.000 Euros HT

Certification: soumis udap 58

Maître d'Ouvrage: Privée (B)

Spécificité(s) du projet: Réhabilitation lourde d'un bâti ancien et rénovation énergétique
Utilisation de matériaux bruts, Mobilier sur mesure

Localité: Magny-Cours (58)

Equipe: Studiozéro

SHON : 257 m²

Début des tvx: En conception

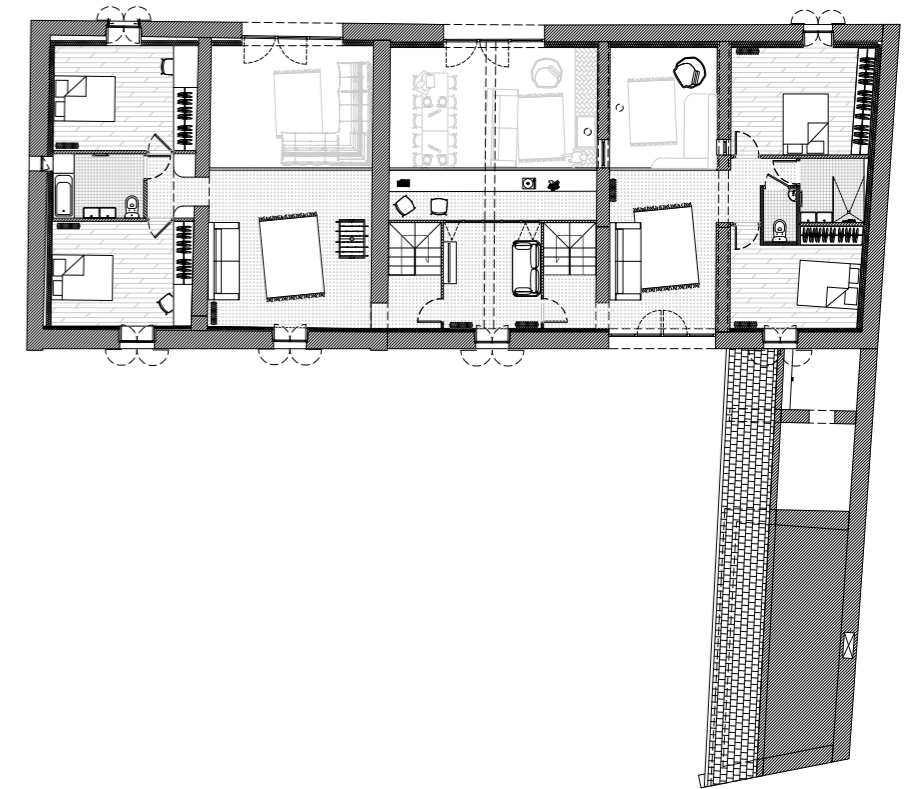
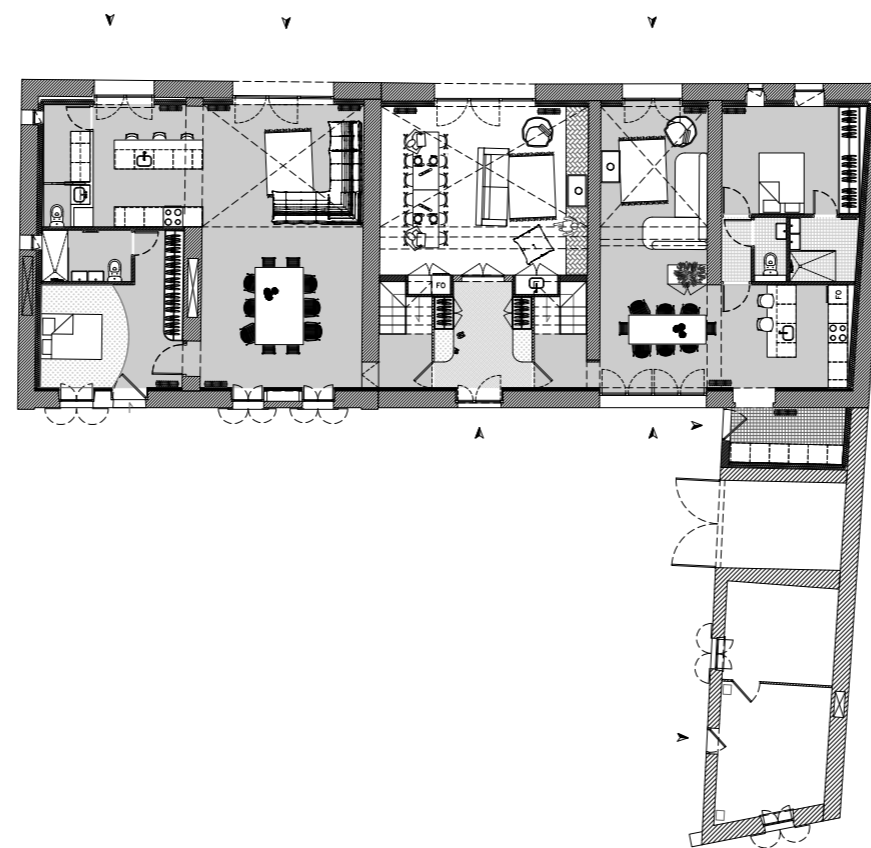
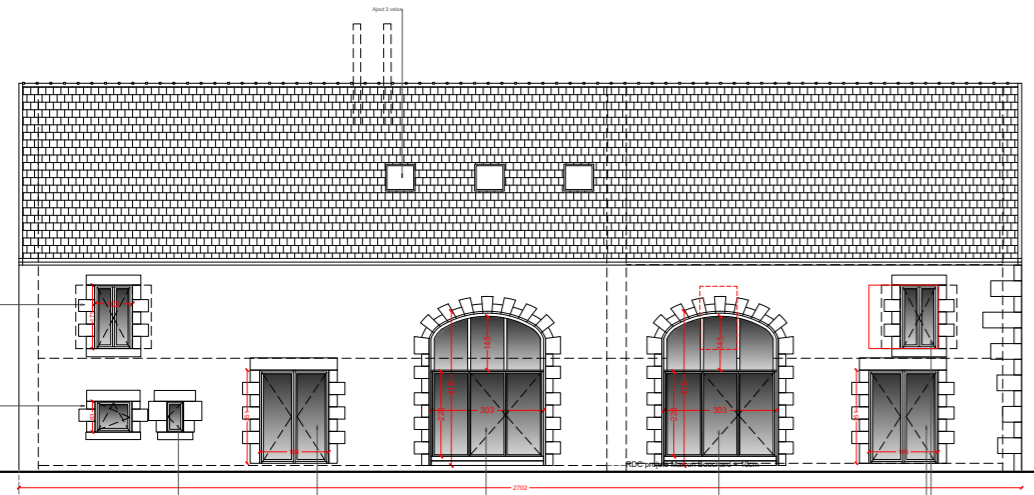

PRÉSENTATION ET REFERENCES - AGENCE D'ARCHITECTURE STUDIOZERO

Bureaux
85 boulevard Brune
75014 - PARIS

Bureaux
2 rue des Ouches
58150 - SAINT ANDELAIN

studioZERO

Tel Emeline / 06 19 76 23 97
Tel Thomas / 06 03 26 24 96

contact@studiozero-architecture.com
www.studiozero-architecture.com

PROGRAMME : RÉHABILITATION LOURDE D'UN ILÔT EN COEUR DE VILLE EN TIERS LIEUX + LOGEMENTS

Mission: Faisabilité

Montant global HT tvx: 2.630.000 Euros HT

Certification: -

Maître d'Ouvrage: Mairie de Lormes (58)

Spécificité(s) du projet: Réhabilitation de la Recyl en lieu multiprogramme (Résidence pour une compagnie de théâtre, salle de représentation, espace partagé avec la résidence autonomie, cuisine, restaurant)

Localité: Lormes (58)

Equipe: MOE : Studiozéro

SHON : 1 029 m²

Début des tvx: NC

Fin (prévisionnelle) des tvx: NC



PRÉSENTATION ET REFERENCES - AGENCE D'ARCHITECTURE STUDIOZERO

Bureaux
85 boulevard Brune
75014 - PARIS

Bureaux
2 rue des Ouches
58150 - SAINT ANDELAIN

studioZERO

Tel Emeline / 06 19 76 23 97
Tel Thomas / 06 03 26 24 96

contact@studiozero-architecture.com
www.studiozero-architecture.com

PROGRAMME : RENOVATION DE 2 BÂTIMENTS DE LOGEMENT EN RÉSIDENCE AUTONOMIE ET HABITAT INCLUSIF

Mission: Faisabilité

Montant global HT tvx: 2.680.000 Euros HT

Certification: -

Maître d'Ouvrage: Mairie de Lormes (58)

Spécificité(s) du projet: Réhabilitation lourde, logements PMR et accessibilité. Conservation de commerces en RDC. Surélévation du bâtiment avec reprise de fondations en sous-oeuvre.

Localité: Lormes (58)

Equipe: MOE : Studiozéro

SHON : 995 m²

Début des tvx: NC

Fin (prévisionnelle) des tvx: NC

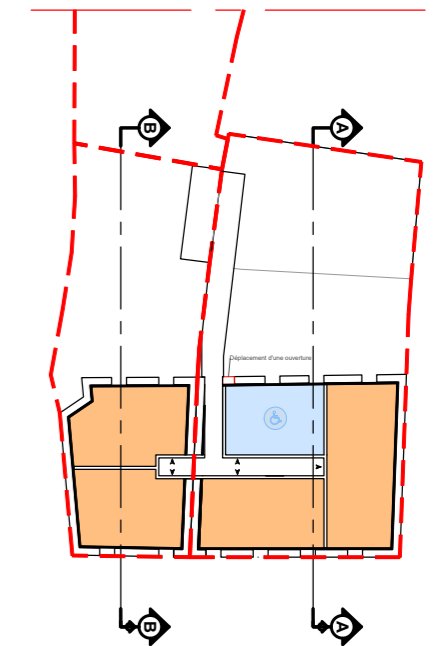
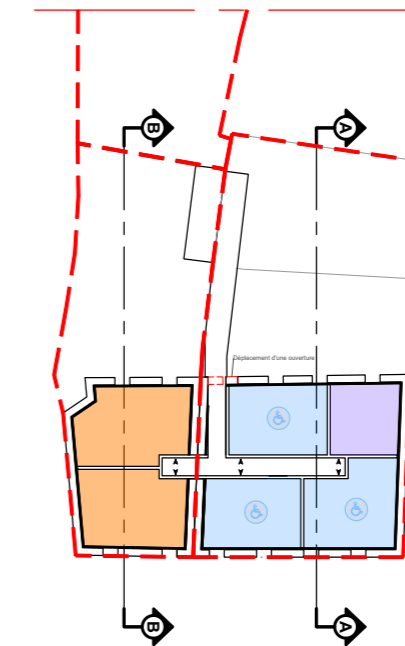
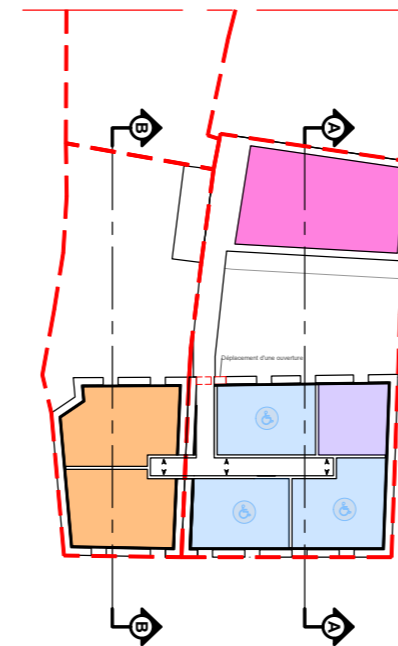
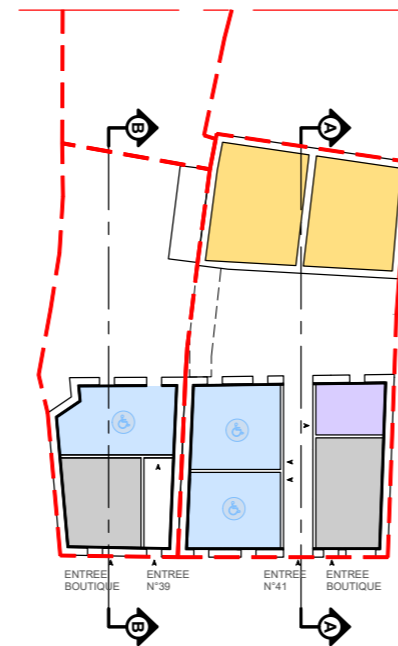
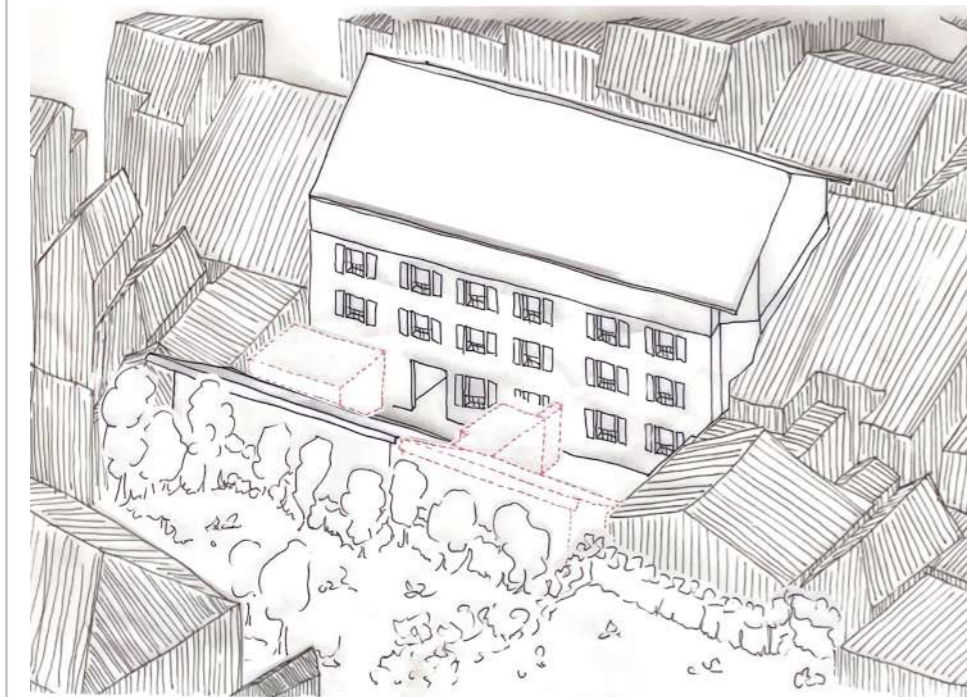
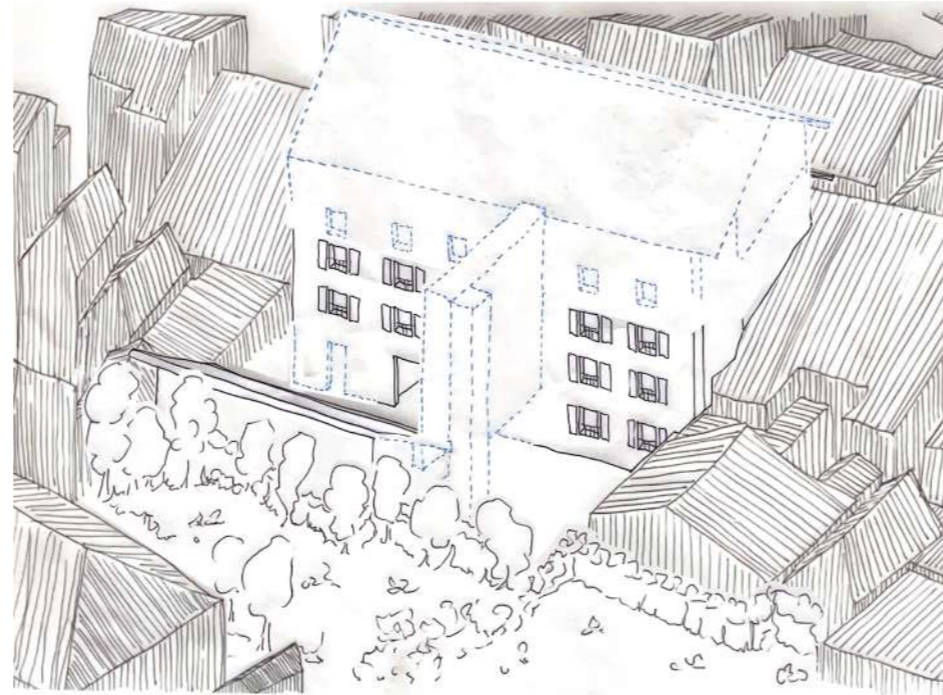
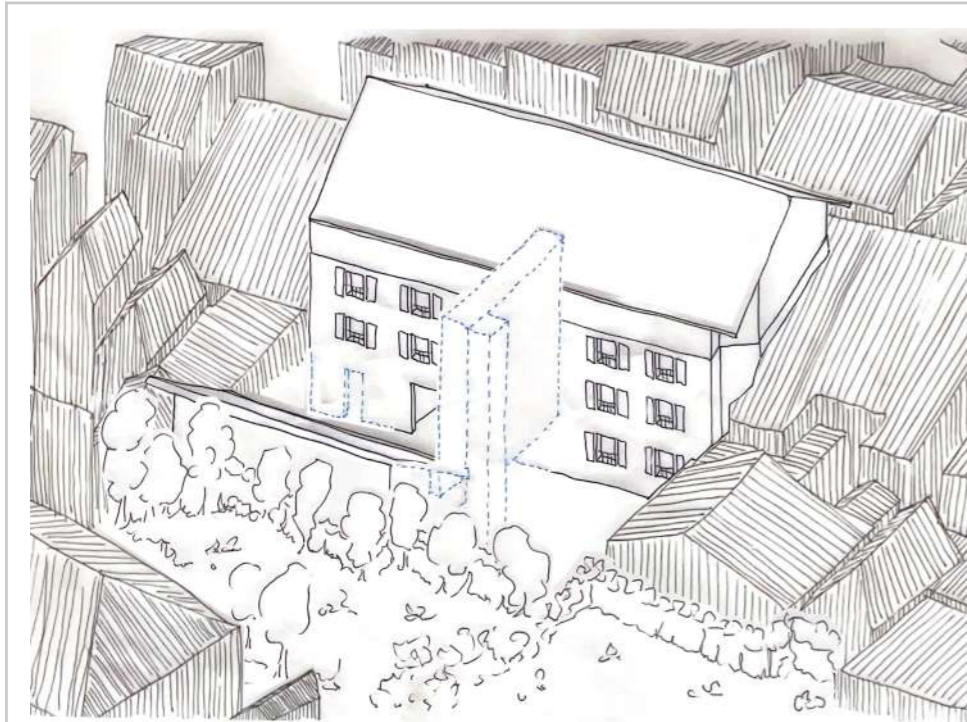

PRÉSENTATION ET REFERENCES - AGENCE D'ARCHITECTURE STUDIOZERO

Bureaux
85 boulevard Brune
75014 - PARIS

Bureaux
2 rue des Ouches
58150 - SAINT ANDELAIN

studioZERO

Tel Emeline / 06 19 76 23 97
Tel Thomas / 06 03 26 24 96

contact@studiozero-architecture.com
www.studiozero-architecture.com

PROGRAMME : TRANSFORMATION D'UNE ECOLE EN ESPACE DE CO-WORKING

Mission: Complète

Montant global HT tvx: 343.000 Euros HT

Certification: RT2012; soumis udap 78

Maître d'Ouvrage: Privée (SCI JVL)

Spécificité(s) du projet: Rénovation d'un bâti ancien entièrement convertible en logement.
Utilisation de matériaux bruts, Mobilier sur mesure

Localité: Maison Laffite (78)

Equipe: MOE : Studiozéro

SHON : 195 m²

Début des tvx: 2026
Phase PRO terminée

Fin (prévisionnelle) des tvx: 2027

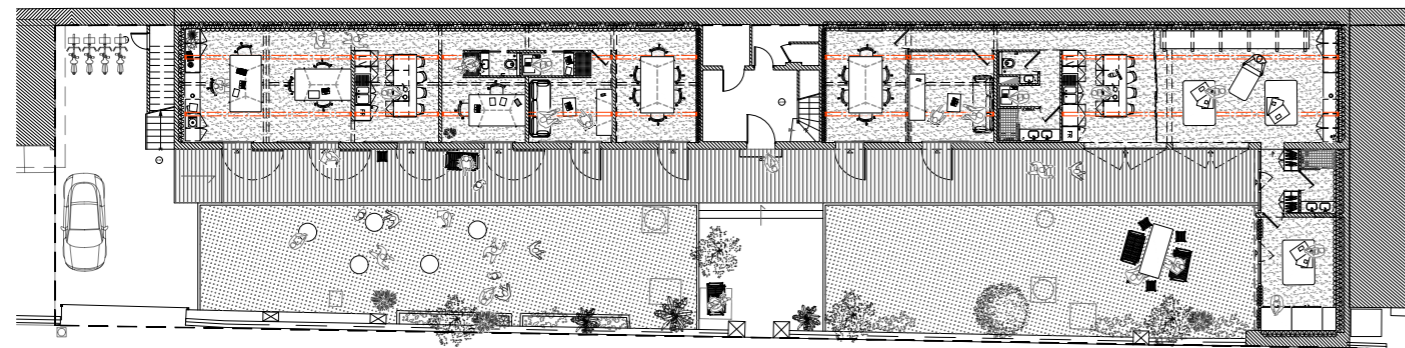

PRÉSENTATION ET REFERENCES - AGENCE D'ARCHITECTURE STUDIOZERO

Bureaux
85 boulevard Brune
75014 - PARIS

Bureaux
2 rue des Ouches
58150 - SAINT ANDELAIN

studioZERO

Tel Emeline / 06 19 76 23 97
Tel Thomas / 06 03 26 24 96

contact@studiozero-architecture.com
www.studiozero-architecture.com

INDUSTRIEL - BUREAUX - COMMERCES

PRÉSENTATION ET REFERENCES - AGENCE D'ARCHITECTURE STUDIOZERO

Bureaux
85 boulevard Brune
75014 - PARIS

Bureaux
2 rue des Ouches
58150 - SAINT ANDELAIN

studioZERO

Tel Emeline / 06 19 76 23 97
Tel Thomas / 06 03 26 24 96

contact@studiozero-architecture.com
www.studiozero-architecture.com

PROGRAMME : RÉNOVATION D'UN GARAGE EN ATELIER DE MENUISERIE

Mission: MOP avec EXE2

Montant global HT tvx: 765.300 Euros HT

Certification: RT2012; écoconditions bourgogne franche comté; soumis udap 58

Maître d'Ouvrage: Nièvre Aménagement

Spécificité(s) du projet: Construction bois, bardage bois scolyté, béton de site avec des tuiles mécaniques de réemploi

Localité: Lormes (58)

Equipe: MOE : Studiozéro

BET : ITC / BET TRAMIER / HANS FRANCOIS

SHON : 286 m²

Début des tvx: Mars 2026

Fin (prévisionnelle) des tvx: Décembre 2026

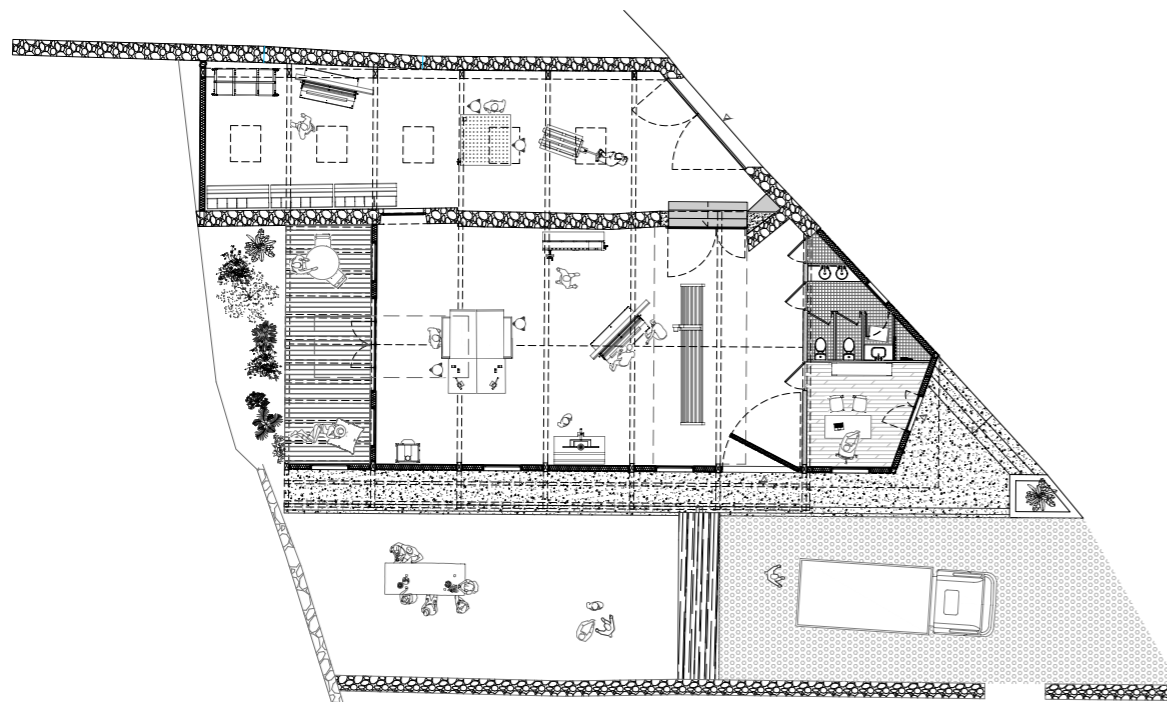
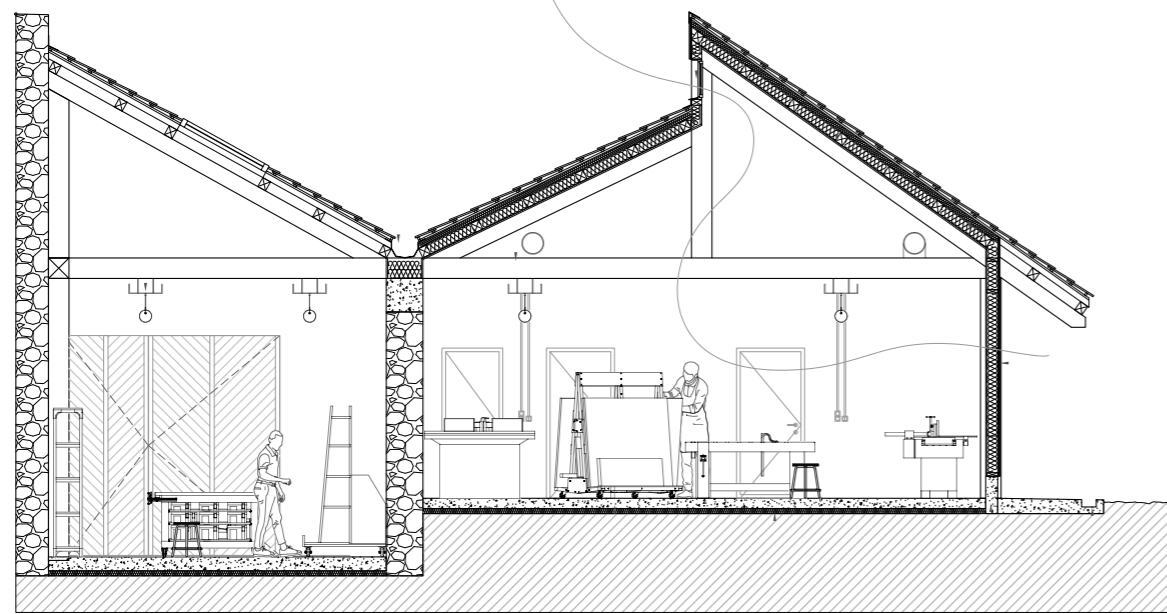

PRÉSENTATION ET REFERENCES - AGENCE D'ARCHITECTURE STUDIOZERO

Bureaux
85 boulevard Brune
75014 - PARIS

Bureaux
2 rue des Ouches
58150 - SAINT ANDELAIN

studioZERO

Tel Emeline / 06 19 76 23 97
Tel Thomas / 06 03 26 24 96

contact@studiozero-architecture.com
www.studiozero-architecture.com

PROGRAMME : RÉNOVATION D'UN GARAGE EN PHARMACIE

Mission: MOP

Montant global HT tvx: 540.000 Euros HT

Certification: RT2012; écoconditions du dispositif Territoires en Action (TEA); soumis udap 58

Maître d'Ouvrage: Nièvre Aménagement

Spécificité(s) du projet: Rénovation thermique et énergétique d'un bâtiment ancien ; Code du travail et ERP

Localité: Brinon-Sur-Beuvron (58)

Equipe: MOE : Studiozéro

BET : Absis / BET TRAMIER / HANS FRANCOIS

SHON : 141 m²

Début des tvx: mai 2026

Fin (prévisionnelle) des tvx: Janvier 2027



PRÉSENTATION ET REFERENCES - AGENCE D'ARCHITECTURE STUDIOZERO

Bureaux
85 boulevard Brune
75014 - PARIS

Bureaux
2 rue des Ouches
58150 - SAINT ANDELAIN

studioZERO

Tel Emeline / 06 19 76 23 97
Tel Thomas / 06 03 26 24 96

contact@studiozero-architecture.com
www.studiozero-architecture.com

PROGRAMME : CONSTRUCTION D'UN LABORATOIRE DANS UNE USINE ET AMÉNAGEMENT DE BUREAUX

Mission: Complète

Montant global HT tvx: 150.000 Euros HT

Certification: RT2012

Maître d'Ouvrage: SASMINIMUM, Le Pavé

Spécificité(s) du projet: Utilisation à 100% de matériaux réemployés, biosourcés ou issus de déchets.

Localité: AUBERVILLIERS (93)

Equipe: Studiozéro

SHON : 220 m²

Début des tvx: 2022

Fin des tvx: Mars 2023

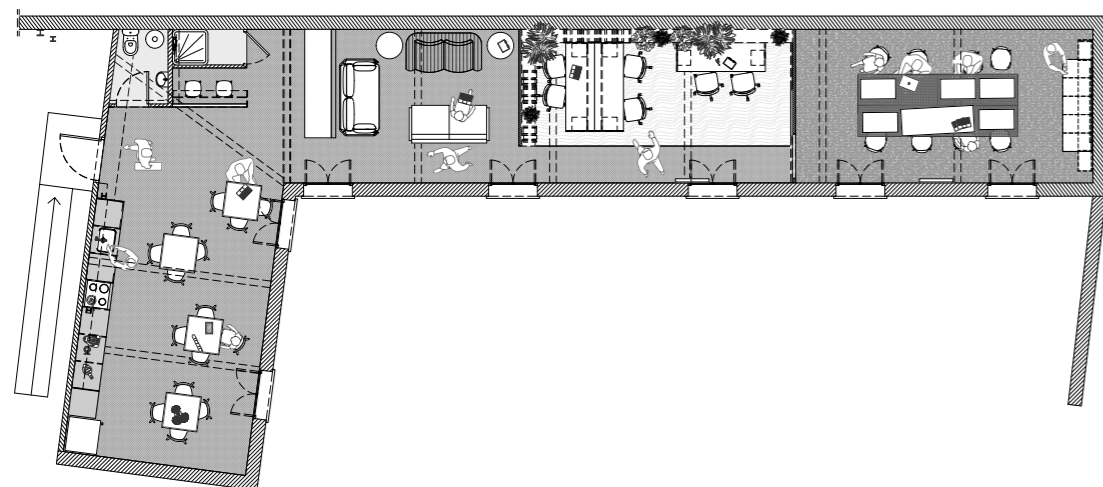
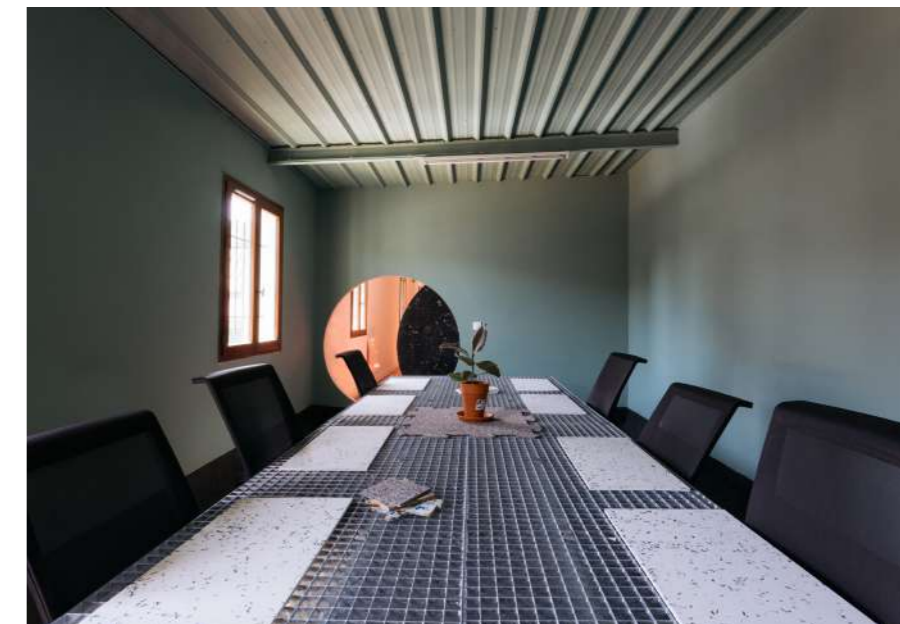
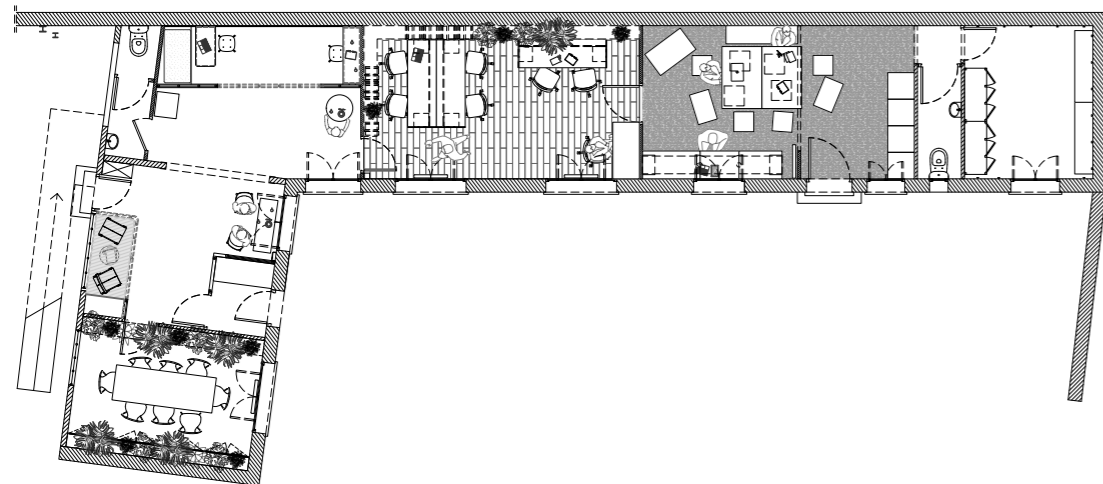

PRÉSENTATION ET REFERENCES - AGENCE D'ARCHITECTURE STUDIOZERO

Bureaux
85 boulevard Brune
75014 - PARIS

Bureaux
2 rue des Ouches
58150 - SAINT ANDELAIN

studioZERO

Tel Emeline / 06 19 76 23 97
Tel Thomas / 06 03 26 24 96

contact@studiozero-architecture.com
www.studiozero-architecture.com

PROGRAMME : RÉNOVATION D'UN BAR

Mission: Complète

Montant global HT tvx: 160.000 Euros HT

Certification: RT2012

Maître d'Ouvrage: SASMINIMUM, Le Pavé

Spécificité(s) du projet: Utilisation à 100% de matériaux réemployés, biosourcés ou issus de déchets.

Localité: PARIS (10e)

Equipe: Studiozéro

SHON : 94 m²

Début des tvx: avril 2024

Fin des tvx: octobre 2024

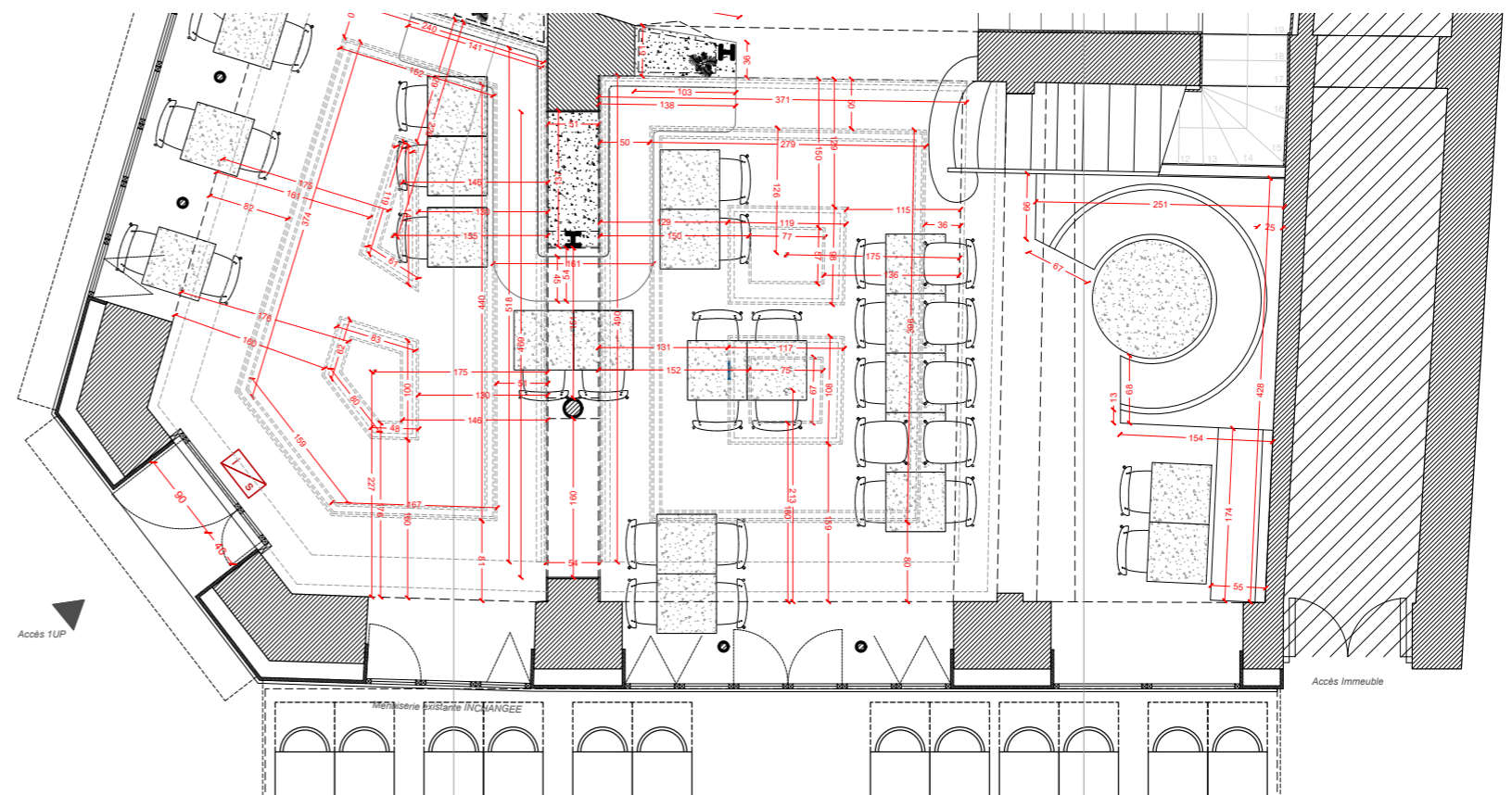
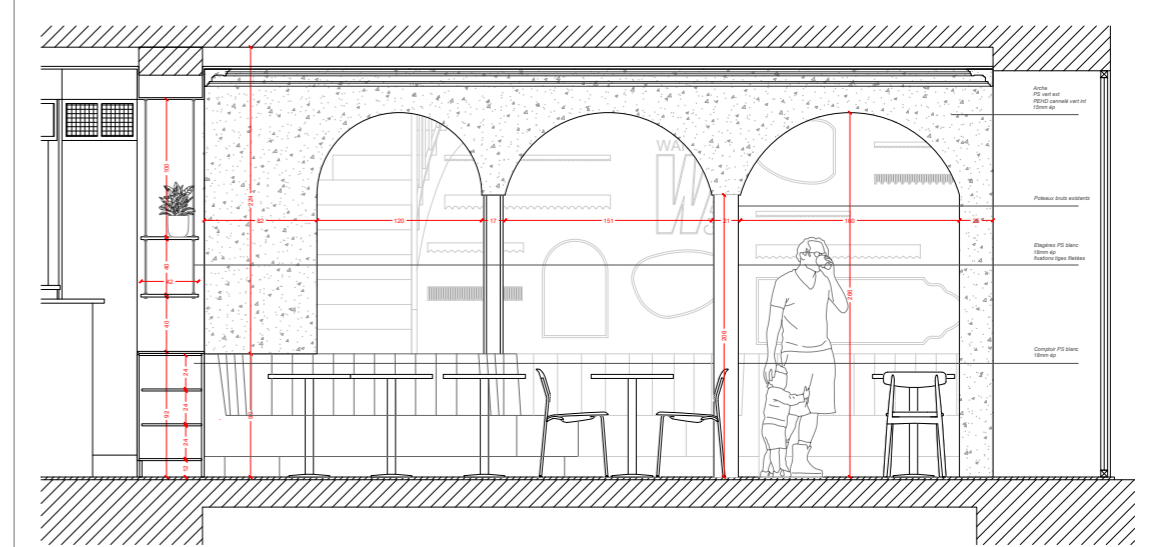

PRÉSENTATION ET REFERENCES - AGENCE D'ARCHITECTURE STUDIOZERO

Bureaux
85 boulevard Brune
75014 - PARIS

Bureaux
2 rue des Ouches
58150 - SAINT ANDELAIN

studioZERO

Tel Emeline / 06 19 76 23 97
Tel Thomas / 06 03 26 24 96

contact@studiozero-architecture.com
www.studiozero-architecture.com

SCOLAIRE

PRÉSENTATION ET REFERENCES - AGENCE D'ARCHITECTURE STUDIOZERO

Bureaux
85 boulevard Brune
75014 - PARIS

Bureaux
2 rue des Ouches
58150 - SAINT ANDELAIN

studioZERO

Tel Emeline / 06 19 76 23 97
Tel Thomas / 06 03 26 24 96

contact@studiozero-architecture.com
www.studiozero-architecture.com

PROGRAMME : CONSTRUCTION D'UNE ÉCOLE EN MATERIAUX LOCAUX - BRIQUES DE TERRES COMPRIMÉES

Mission: Concours - Finaliste

Montant global HT tvx: Chantier participatif

Certification: -

Maître d'Ouvrage: LET'S BUILD MY SCHOOL

Spécificité(s) du projet: Construction en BTC.
Menuiseries Bambou, agencement en matériaux recyclés.

Localité: Djilak Sénégal

Equipe: Studiozéro

SHON : 1 200 m²

Début des tvx: NC

Fin des tvx: NC

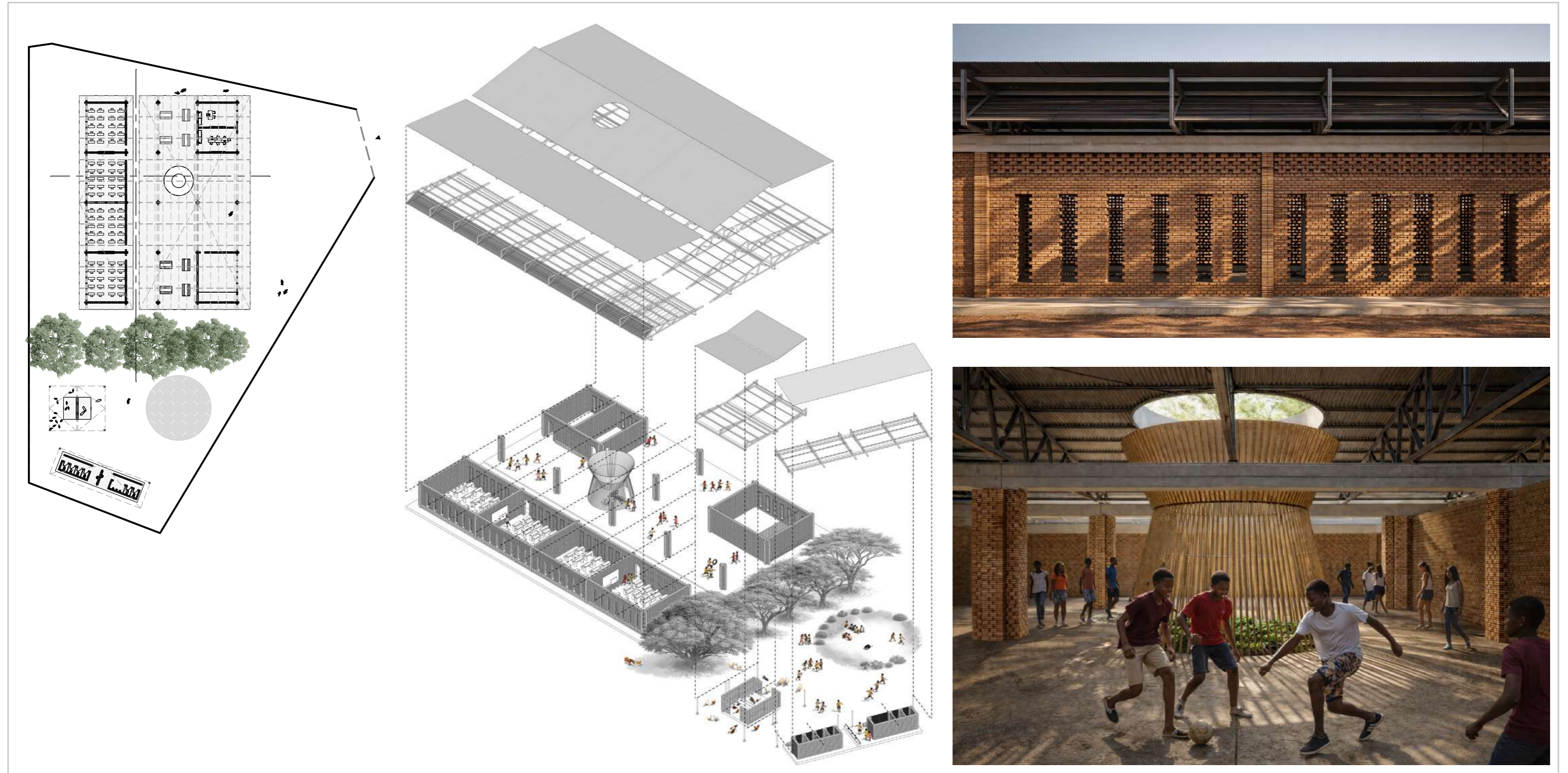

PRÉSENTATION ET REFERENCES - AGENCE D'ARCHITECTURE STUDIOZERO

Bureaux
85 boulevard Brune
75014 - PARIS

Bureaux
2 rue des Ouches
58150 - SAINT ANDELAIN

studioZERO

Tel Emeline / 06 19 76 23 97
Tel Thomas / 06 03 26 24 96

contact@studiozero-architecture.com
www.studiozero-architecture.com

PROGRAMME : MISE EN ACCESSIBILITÉ ET AMÉLIORATION DE LA MICRO CRÈCHE MIRABELLE

Mission: Diag au PRO

Val d'Yonne

Equipe : studioZERO

Montant global HT tvx: 160 000 Euros HT

Spécificité(s) du projet: Chantier en site occupé. Création d'un espace paysager pour perméabilisation de la cour d'école..

Début des tvx : Janvier 2026 - en chantier

Certification: RT2012; udap 58

Fin des tvx : 2026

Maître d'Ouvrage: Communauté de Communes du Haut Nivernais

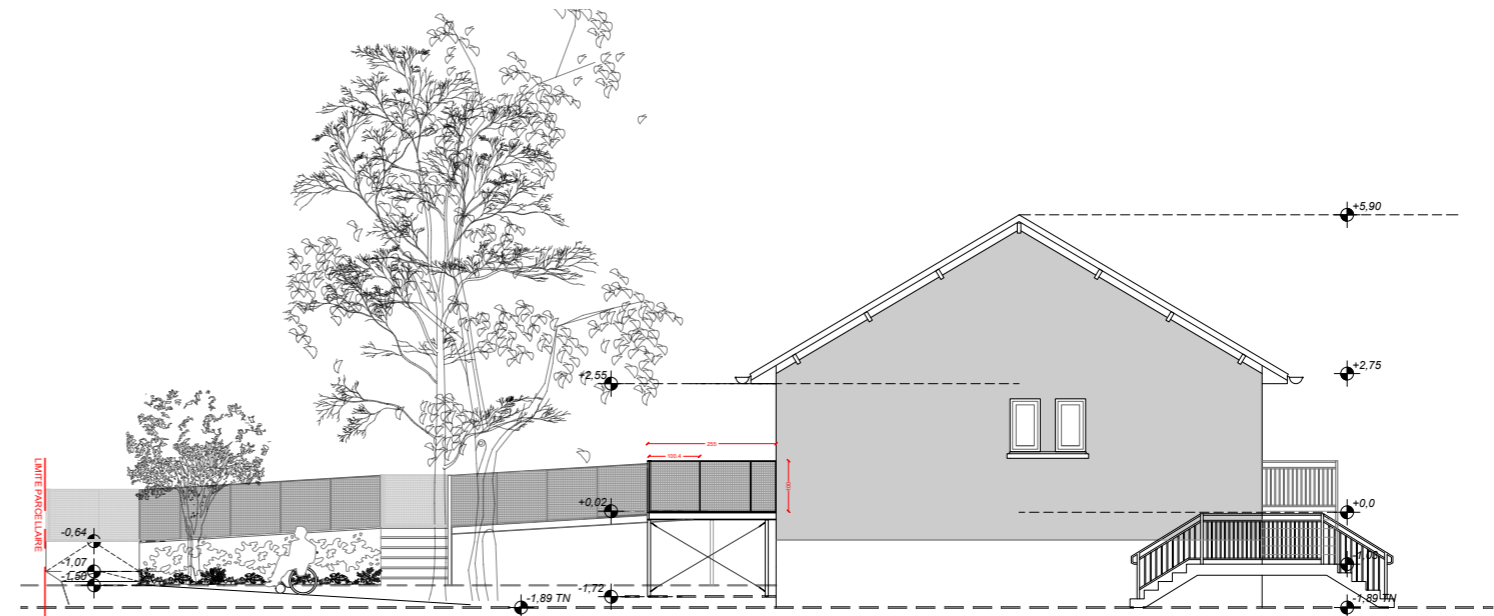
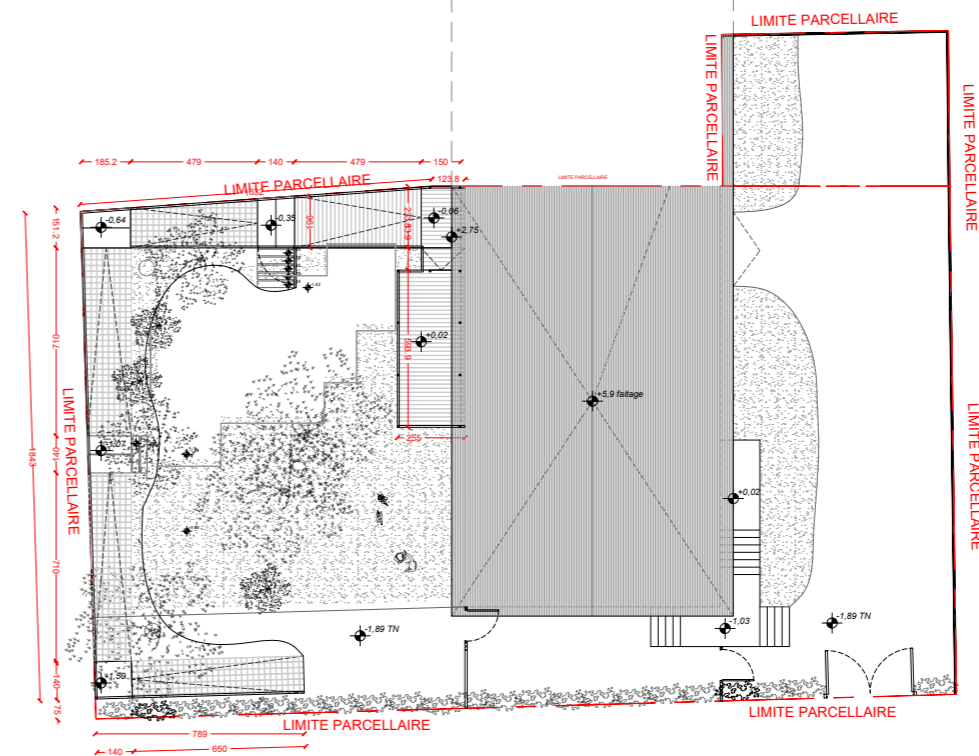

PRÉSENTATION ET REFERENCES - AGENCE D'ARCHITECTURE STUDIOZERO

Bureaux
85 boulevard Brune
75014 - PARIS

Bureaux
2 rue des Ouches
58150 - SAINT ANDELAIN

studioZERO

Tel Emeline / 06 19 76 23 97
Tel Thomas / 06 03 26 24 96

contact@studiozero-architecture.com
www.studiozero-architecture.com

PROGRAMME : BÂTIMENT MODULAIRE À USAGE DE FORMATION - INSERR

Mission: MOP

Montant global HT tvx: 140.000 Euros HT

Certification: RT2012 ; éco-conditions Bourgogne Franche Comté ; soumis udap 58

Maître d'Ouvrage: INSERR

Spécificité(s) du projet: Equipement préfabriqué en bois sur pieux vissés pour une mise en oeuvre rapide.

Localité: NEVERS (58)

Equipe: MOE : Studiozéro
BET : BET TRAMIER / HANS FRANCOIS

SHON : 55 m²

Début des tvx: mars 2026
Fin prévisionnelle des tvx: Mai 2027

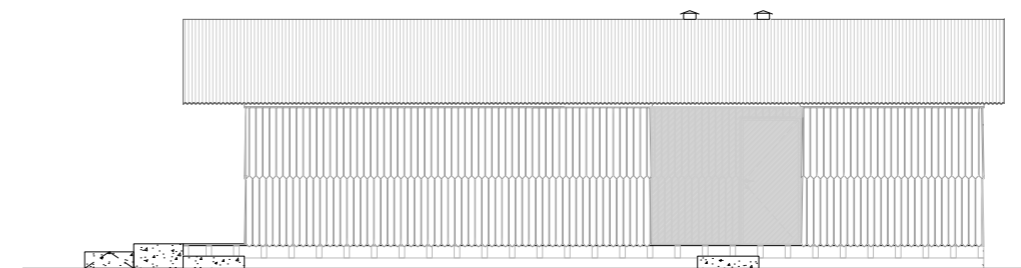
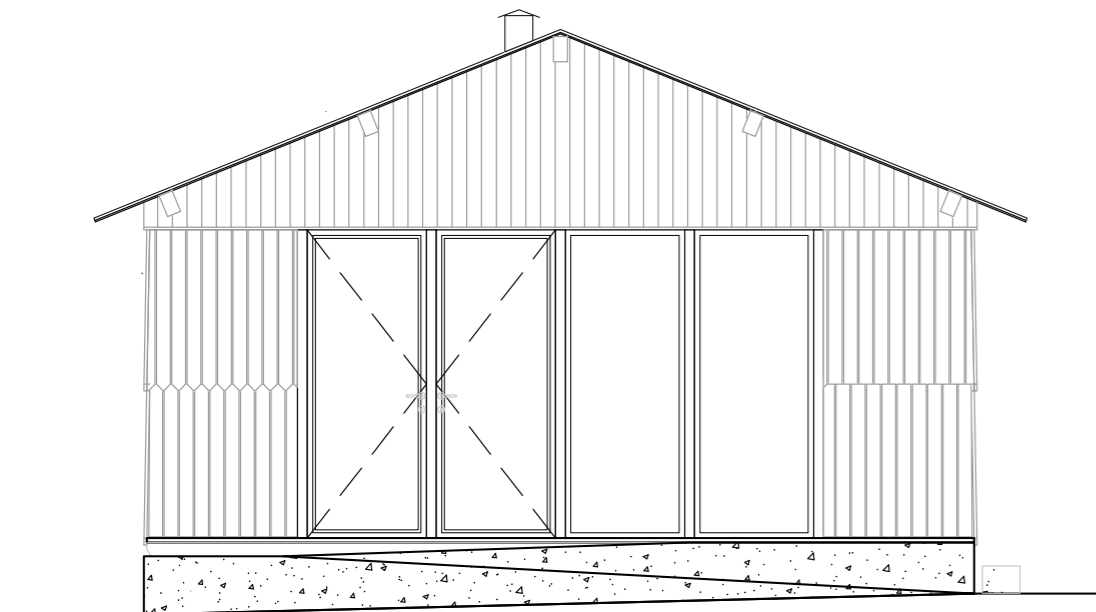
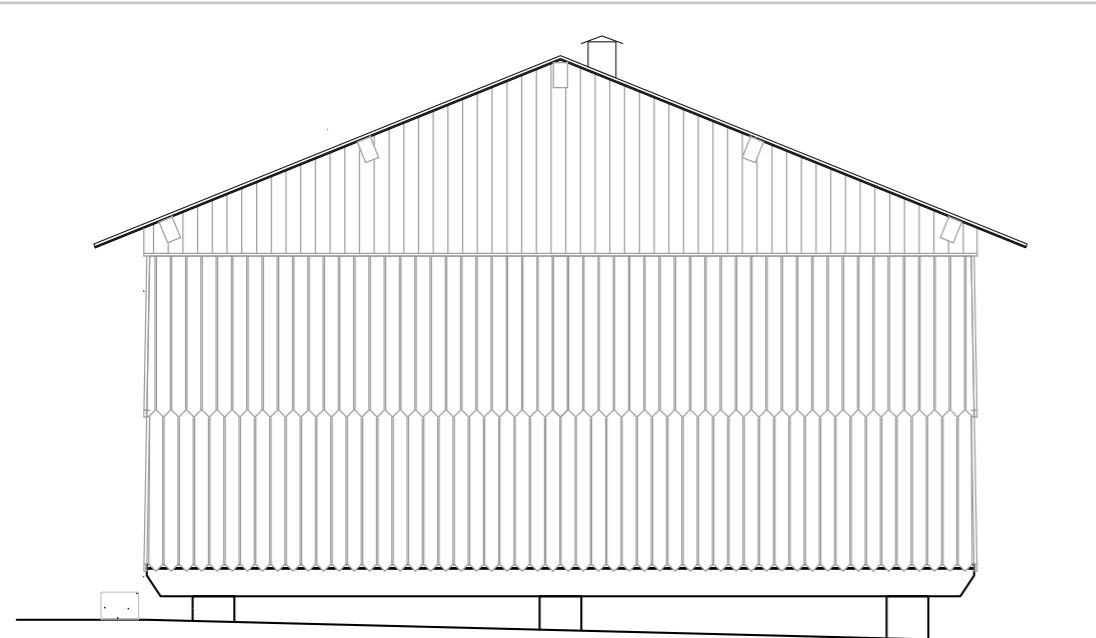

PRÉSENTATION ET REFERENCES - AGENCE D'ARCHITECTURE STUDIOZERO

Bureaux
85 boulevard Brune
75014 - PARIS

Bureaux
2 rue des Ouches
58150 - SAINT ANDELAIN

studioZERO

Tel Emeline / 06 19 76 23 97
Tel Thomas / 06 03 26 24 96

contact@studiozero-architecture.com
www.studiozero-architecture.com

PROGRAMME : CONSTRUCTION D'UN AUVENT D'OMBRAGE POUR LA COUR DE L'ÉCOLE COMMUNE

Mission: Complète

Montant global HT tvx: 9 800 Euros HT

Certification: soumis udap 58

Maître d'Ouvrage: Mairie de Saint Andelain

Spécificité(s) du projet: Montage et installation en site occupé

Localité: Mairie de Saint Andelain (58)

Equipe: Mandataire : studioZERO

SHON : 195 m²

Début des tvx: 2024

Fin des tvx: 2024

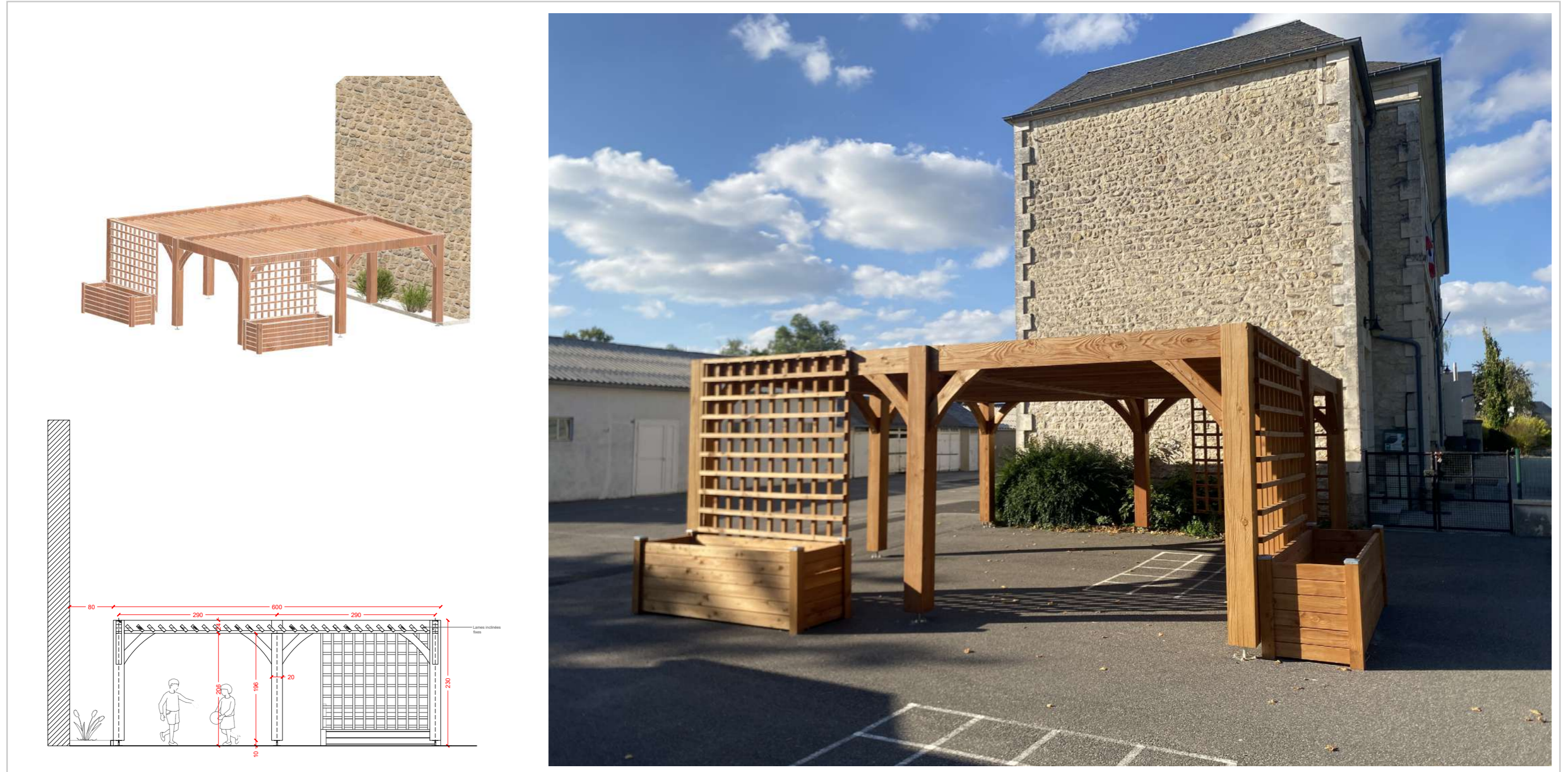

PRÉSENTATION ET REFERENCES - AGENCE D'ARCHITECTURE STUDIOZERO

Bureaux
85 boulevard Brune
75014 - PARIS

Bureaux
2 rue des Ouches
58150 - SAINT ANDELAIN

studioZERO

Tel Emeline / 06 19 76 23 97
Tel Thomas / 06 03 26 24 96

contact@studiozero-architecture.com
www.studiozero-architecture.com