



**ATELIER D'ARCHITECTES DE LA TOUQUES**

**Architectes DPLG**

**170 route de Pierrefitte 14 130 Saint Hymer**

**Tél : 07 50 12 23 79 flin.aat@gmail.com Siret : 499 920 643 00024**



# Réhabilitation du presbytère en mairie, construction d'une salle d'animation et d'une agence postale au Breuil-en-Auge 14



Le presbytère est une structure classique du bocage normand en colombage, avec une extension XIX<sup>e</sup> en brique sur le jardin.

Ce bâtiment ayant une réelle qualité architecturale, le cabinet l'a juste sublimer par une polychromie et une intervention la plus sobre possible concernant l'intérieur.

La réhabilitation a été volontairement inscrite dans une « vérité historique » type ABF.

À l'étage, la commune a créé deux logements.

Dans le jardin de l'ancien presbytère, la commune souhaitait construire une annexe, pour y faire, un local poste, une salle des associations.

Ce bâtiment a été volontairement construit essentiellement en bois et répond à des critères HQE.

Cette structure s'inscrit dans un langage contemporain tout en respectant son environnement de centre bourg ancien.

En ce qui concerne le jardin, nous avons inscrit un cheminement public accessible aux handicapés afin de valoriser cette mairie dans le bourg.



**ATELIER D'ARCHITECTES DE LA TOUQUES**  
Architectes DPLG  
170 route de Pierrefitte 14130 Saint-Hymer  
Tél : 07 50 12 23 79 flin.aat@gmail.com

Siret : 499 920 643 00024

# Réhabilitation de la ferme du Bouquetôt à Saint-Pierre-Azif avec une démarche de matériaux bio-sourcés

14

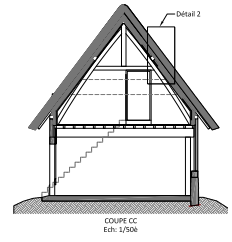
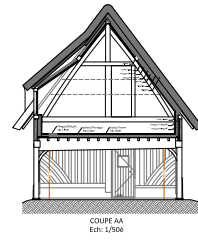

La communauté de communes possédait une ancienne ferme du pays d'Auge dont le clos couvert était partiellement dégradé.

Le cabinet a effectué sauvegarde par la mise en place d'une valorisation de ce patrimoine par la mise en place de matériaux anciens et durables et a réalisé des bureaux.

La démarche a permis une production de spiruline aux abords de cette ferme et des jardins associatifs en permaculture, ce qui offrait des perspectives dans le domaine du développement durable.



**ATELIER D'ARCHITECTES DE LA TOUQUES**  
Architectes DPLG  
170 route de Pierrefitte 14130  
Saint-Hymer  
Tél : 07 50 12 23 79 flin.aat@gmail.com

Siret : 499 920 643 00024

# Réhabilitation d'un bâtiment industriel en mairie et bibliothèque à Bézu- Saint-Éloi

27



La commune de Bézu-Saint-Éloi possédait une mairie faisant partie d'une école de type Jules Ferry qu'elle devait agrandir.

Un projet de création d'une mairie et d'une bibliothèque est alors imaginé dans une structure existante assez «atypique», la commune ayant fait l'acquisition d'un ancien garage.

Nous avons donc réalisé un projet qui occupe le rez-de-chaussée, et recompose l'ensemble des façades notre volonté a été de donner une certaine noblesse à cette structure par l'utilisation de zinc sur l'ensemble des façades.

La composition des percements permet d'amener une notion «administrative» à cet ancien commerce.



**ATELIER D'ARCHITECTES  
DE LA TOUQUES**  
Architectes DPLG  
170 route de Pierrefitte  
14130 Saint-Hymer  
Tél : 07 50 12 23 79 flin.  
aat@gmail.com

Siret : 499 920 643 00024

# Réhabilitation et extension d'une salle des fêtes de la commune de Bonnemaison

14



Ce projet est une ITE, qui permet de mettre cette structure dans une démarche environnementale afin de répondre à la RT 2015 .

Ainsi le nouveau bâtiment amène un nouveau langage à cette réhabilitation par la mise en place de bardage de type Silverwood.

L'extension offre une réelle entrée et une nouvelle orientation à ce bâtiment. L'agrandissement est réalisé en ossature bois, avec un parement en claire voie de type mélèze qui sera peint, afin d'être en harmonie avec le clins de l'ITE réalisé sur l'existant.

de l'ouvrage en requalifiant les lieux. L'extension permet de mieux identifier la salle polyvalente et de créer un réel appel concernant ce bâtiment.



**ATELIER D'ARCHITECTES DE LA TOUQUES**  
Architectes DPLG  
170 route de Pierrefitte 14130 Saint-Hymer  
Tél : 07 50 12 23 79 flin.aat@gmail.com  
Siret : 499 920 643 00024



# Extension et réhabilitation d'une habitation composée d'une tour templière du XII<sup>e</sup> siècle et d'un corps de bâtiment du XVI<sup>e</sup> siècle

14



Située à Criqueboeuf, cette demeure avait certaines dégradations dues à un manque notoire d'entretien et ne répondait plus aux attentes de notre époque quant aux distributions intérieures.

Nous sommes intervenus sur l'intérieur et les abords afin de valoriser ce patrimoine remarquable tout en sauvegardant sa qualité historique, nous avons créé des platellages et des aménagements avec des matériaux nobles et durables.

Cette bâtisse a été réhabilité sous la tutelle des architectes du patrimoine .

**ATELIER D'ARCHITECTES DE LA TOUQUES**  
Architectes DPLG  
170 route de Pierrefitte 14130 Saint-Hymer  
Tél : 07 50 12 23 79 flin.aat@gmail.com  
Siret : 499 920 643 00024

# Restauration du château de l'Aval dont les façades, toitures et boiseries sont inscrites à l'ISMH

28

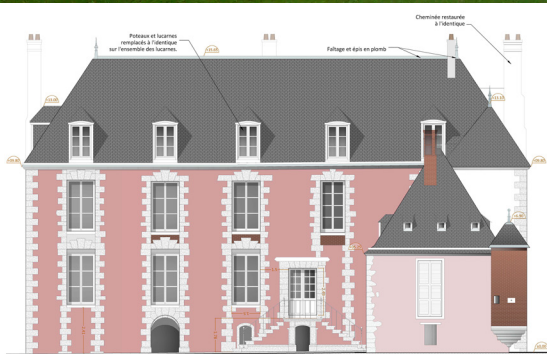

Le château de l'Aval, à Sours, a vu ses fondations réalisées au XI<sup>e</sup> siècle. Fortement remanié au XVII<sup>e</sup> siècle, il n'avait depuis subi aucuns travaux d'importance, à part des travaux d'entretien, plus ou moins bien réalisés, des mouvements de charpente et une très forte détérioration des couvertures et enduit l'affectaient.

Nous avons conçu et suivi ce chantier de rénovation des enveloppes en procédant aux recherches historiques et techniques, en relation avec les services de l'État.

**ATELIER D'ARCHITECTES DE LA TOUQUES**  
Architectes DPLG  
170 route de Pierrefitte 14130 Saint-Hymer  
Tél : 07 50 12 23 79 [flin.aat@gmail.com](mailto:flin.aat@gmail.com)  
Siret : 499 920 643 00024

# Réhabilitation d'une ancienne orangerie en habitation avec la création d'un étage, d'une tourelle et d'un atelier

14



Située à Tourgeville, cette ancienne orangerie a été transformée en agréable demeure avec un rdc ouvert salon/salle à manger et cuisine, un étage avec 3 chambres et une salle de bains et un 2<sup>e</sup> étage atelier/ chambre commune.

Cette bâtisse est remarquable par sa typologie; notre volonté a été de la sauvegarder, tout en l'inscrivant dans notre époque en lui offrant un confort moderne.

Nous avons créé une tourelle pour y placer un escalier tel une vigie qui offre une vue sur la mer et des huisseries qui gardent l'image de l'orangerie.



**ATELIER D'ARCHITECTES DE LA TOUQUES**  
Architectes DPLG  
170 route de Pierrefitte 14130 Saint-Hymer  
Tél : 07 50 12 23 79 [flin.aat@gmail.com](mailto:flin.aat@gmail.com)  
Siret : 499 920 643 00024

# Création d'une maison d'habitation à Trouville offrant un panorama sur la Manche

14



Située à Trouville, cette maison avec sa vue sur mer est une façade ouverte avec une terrasse en planche afin de vivre de manière permanente la qualité de vie de la Côte fleurie.

L'idée principale du projet a été d'inscrire la maison en fond de parcelle afin de dégager la vue sur la mer, et d'offrir un maximum de vue et de jardin.

Ce projet a été réalisé en ossature bois avec une toiture en zinc, une charpente en épicea et des huisseries en aluminium, afin de répondre aux attentes du maître d'ouvrage qui désirait un projet contemporain en harmonie avec les villas de Trouville.



**ATELIER D'ARCHITECTES DE LA TOUQUES**  
Architectes DPLG  
170 route de Pierrefitte 14130 Saint-Hymer  
Tél : 07 50 12 23 79 [flin.aat@gmail.com](mailto:flin.aat@gmail.com)  
Siret : 499 920 643 00024

# Réhabilitation d'une ancienne étable en habitation et d'une petite longère en maison d'amis

14



Située à Bonneville-sur-Touques, cette ancienne étable a été entièrement aménagée en habitation principale.

Le projet a consisté à créer des baies vitrées en bois de grandes dimensions tout en gardant un rythme à cette façade et d'unifier l'intervention sur la longère.

L'étage de la longère et de la maison principale ont été aménagés en espaces nocturnes et bien évidemment les rez-de-chaussée offrent un espace ouvert sur la terrasse et le jardin.



**ATELIER D'ARCHITECTES DE LA TOUQUES**  
Architectes DPLG  
170 route de Pierrefitte 14130 Saint-Hymer  
Tél : 07 50 12 23 79 flin.aat@gmail.com  
Siret : 499 920 643 00024

# Création d'un garage pour voitures anciennes dans un secteur sauvegardé à Deauville

14



Situé à Deauville en plein centre, un passionné de voitures anciennes voulait créer un garage afin d'abriter 3 voitures.

Le sujet était délicat car sa propriété était classée remarquable et le terrain était en plein secteur sauvegardé sous la tutelle des architectes des bâtiments de France.

Nous avons relevé le défi et réussi à inscrire un garage en ossature bois avec une couverture en zinc et son clocheton qui permet de valoriser cette structure normalement peu avenante de par sa fonction.



**ATELIER D'ARCHITECTES DE LA TOUQUES**  
Architectes DPLG  
170 route de Pierrefitte 14130 Saint-Hymer  
Tél : 07 50 12 23 79 flin.aat@gmail.com  
Siret : 499 920 643 00024

# Réhabilitation d'une ancienne propriété sur les hauts de Trouville-Hennequeville et création d'un bow-window

14



Avant peinture



Après peinture



Située à Hennequeville dans un parc, cette maison de la fin du XIX<sup>e</sup> siècle avait besoin de retrouver une certaine fraîcheur ; suite à des rénovations intérieures, le propriétaire a voulu créer un bow-window à l'image de sa demeure.

Nous avons donc créé une structure neuve d'un bow-window sous le regard de l'architecte des bâtiments de France. Cet édicule offre à cette demeure une nouvelle perspective sur le parc.



**ATELIER D'ARCHITECTES DE LA TOUQUES**  
Architectes DPLG  
170 route de Pierrefitte 14130 Saint-Hymer  
Tél : 07 50 12 23 79 flin.aat@gmail.com  
Siret : 499 920 643 00024

Réhabilitation d'une ancienne longère  
avec création d'une extension et  
reprise de la toiture, de l'isolation et  
ravalement

14



Dans ce projet situé à Blangy-le-Château, une longère avait été reprise dans les années 1970 et sa toiture, l'isolation, les huisserie étaient d'époque ; notre cabinet a repris la totalité des toitures et le clos couvert.

À l'occasion de ce projet, nous avons répondu au souhait de la maîtrise d'ouvrage de créer des surfaces complémentaires à la maison avec des volumes en accord avec la qualité de la bâtisse.

**ATELIER D'ARCHITECTES DE LA TOUQUES**  
Architectes DPLG  
170 route de Pierrefitte 14130 Saint-Hymer  
Tél : 07 50 12 23 79 flin.aat@gmail.com

Siret : 499 920 643 00024

# Réhabilitation de la mairie de Courtonne -les-Deux-Églises

14



Cette ancienne mairie n'avait pas été rénovée depuis les années 1950 ; suite à un appel d'offre public, le cabinet a été sélectionné afin de réhabiliter cette bâtisse.

Le cabinet a aussi mis aux normes cet ERP qui ne pouvait plus recevoir du public (handicapés, secours et sécurité).

Notre mission a été de sauvegarder l'âme de cet ensemble bâti sans amener une rupture, en utilisant des matériaux nobles et durables.

**ATELIER D'ARCHITECTES DE LA TOUQUES**  
Architectes DPLG  
170 route de Pierrefitte 14130 Saint-Hymer  
Tél : 07 50 12 23 79 [flin.aat@gmail.com](mailto:flin.aat@gmail.com)  
Siret : 499 920 643 00024

# Réhabilitation d'une maison en bureaux pour le siège de la communauté de communes Cœur Côte Fleurie

14



Dans ce projet, tous les planchers ont été déposés et l'ensemble des distributions reprises ; l'accessibilité du public se trouve au rez-de-chaussée. La qualité de ce bâtiment a été mise en valeur par une intervention douce et réfléchie qui valorise le patrimoine local. Le dessin d'un garde-corps et la reprise des harpages de briques disparues sous un enduit ont permis de requalifier ce bâtiment plein de caractère.

**ATELIER D'ARCHITECTES DE LA TOUQUES**  
Architectes DPLG  
170 route de Pierrefitte 14130 Saint-Hymer  
Tél : 07 50 12 23 79 [flin.aat@gmail.com](mailto:flin.aat@gmail.com)  
Siret : 499 920 643 0024

# Création de la galerie de la Forestière au Château de Vascoeuil 27

Scénographie et création du mobilier.



Dans ce projet une Galerie de Peinture servant de billetterie à la visite du Château de Vascoeuil nécessitait une « reprise » totale de la décoration, ainsi la première chose fut de créer le mobilier de présentation.

Le résultat fut accentué par une mise en lumière en harmonie avec le meuble de présentation, tout cela afin de rendre une certaine noblesse au lieu d'exposition.

**ATELIER D'ARCHITECTES DE LA TOUQUES**  
Architectes DPLG  
170 route de Pierrefitte 14130 Saint-Hymer  
Tél : 07 50 12 23 79 flin.aat@gmail.com  
Siret : 499 920 643 00024

Le mobilier fut entièrement dessiné et fabriqué en médium peint avec un vernis mat. La teinte est volontairement neutre afin de mettre en valeur les objets présentés.

# Aménagements paysagers et création d'une halle

14

Porte du site de la base de loisirs à Isigny

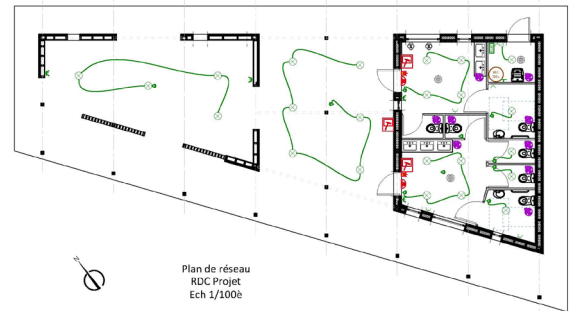

La commune d'Isigny a décidé d'aménager et d'agrandir sa base de loisirs. Dans ce cadre, notre cabinet a été missionné afin de réaliser une halle d'entrée de site, abritant des sanitaires et un lieu de rassemblement des vélos et piétons sur un axe de promenade en développement.

Cette halle est réalisée en ossature bois, afin de s'inscrire dans une démarche environnementale, cette structure monopente permet de créer un seuil majestueux, telle une porte qui valorise le site et l'identifie.



ATELIER D'ARCHITECTES DE LA TOUQUES  
Architectes DPLG  
170 route de Pierrefitte 14130 Saint-Hymer  
Tél : 07 50 12 23 79 flin.aat@gmail.com  
Siret : 499 920 643 00024

# Création d'un espace muséographique et d'un office de tourisme au parc des Renaudies à Gorron

53



La communauté de communes de Gorron possédait des jardins et une ferme typique de la Mayenne, dans laquelle elle a décidé de créer un espace muséographique dédié à la vie agricole. Nous avons créé une extension du musée et créé un office de tourisme en ossature bois afin de répondre à l'architecture vernaculaire du lieu.

Cette structure est une architecture de «sheed» qui permet d'introduire de la lumière au centre de ce musée et offre une lumière indirecte très favorable à la pratique du lieu.

Il y avait aussi la demande de la communauté de réaliser des terrasses couvertes, afin de louer ce lieu pour des événements festifs et culturels.

La position de ce musée est orientée de manière à procurer une bonne inscription sur le site sans venir en rupture par rapport à ce patrimoine, tout en offrant des services d'entretien et des parkings.

**ATELIER D'ARCHITECTES DE LA TOUQUES**  
Architectes DPLG  
170 route de Pierrefitte 14130 Saint-Hymer  
Tél : 07 50 12 23 79 flin.aat@gmail.com  
Siret : 499 920 643 00024

# Réhabilitation d'un presbytère en habitation. Ravalement et reprise générale des façades, du jardin et de la décoration intérieure

14

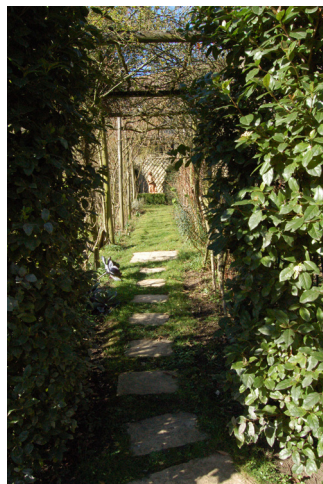
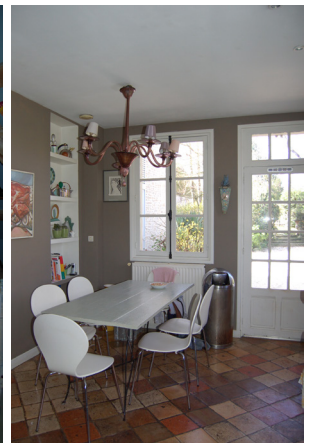

Cet ancien presbytère, entièrement recouvert d'un enduit en ciment gris, a retrouvé son lustre d'antan par la dépose de l'enduit et la reprise des joints à la chaux. La mise en place de persiennes a permis de restituer ses proportions et son lustre, par la mise en œuvre d'un jardin et de terrasses qui agrémentent l'espace autrefois sans réelle qualité.

Concernant l'intérieur nous avons restitué les sols en terre cuite, dallage en pierre et parquets d'autrefois. Le grenier a été totalement aménagé et isolé.

**ATELIER D'ARCHITECTES DE LA TOUQUES**  
Architectes DPLG  
170 route de Pierrefitte 14130 Saint-Hymer  
Tél : 07 50 12 23 79 [flin.aat@gmail.com](mailto:flin.aat@gmail.com)  
Siret : 499 920 643 00024

# Projet de décoration intérieure d'un hôtel particulier à Bayeux

14

Projet sur un patrimoine classé sous tutelle des Monuments historiques.



Afin de restituer la qualité de cet hôtel particulier nous avons retrouvé l'ambiance, en inscrivant des peintures mâtes, avec un ensemble de huisseries peintes en blanc. L'étude de polychromie a ramené une noblesse au lieu, tout en mettant en valeur le mobilier. L'étude a pris en compte le classement à l'inventaire d'un salon, et la mise en œuvre d'une décoration soumise à la SDAP. Des éléments de boiseries, des trumeaux ont été réhabilités, les revêtements de sols ont été restitués, afin de retrouver le caractère historique.



ATELIER D'ARCHITECTES DE LA TOUQUES  
Architectes DPLG  
170 route de Pierrefitte 14130 Saint-Hymer  
Tél : 07 50 12 23 79 flin.aat@gmail.com  
Siret : 499 920 643 00024

# Extension en ossature bois d'une maison individuelle.

14



Les propriétaires de cette maison de famille, ancien bâtiment agricole, souhaitent la rénover et l'agrandir pour pouvoir accueillir enfants et petits-enfants pendant les week-end et les vacances.

Le bâtiment existant était composé de deux parties : une en colombage et une en brique.

Notre but a été de venir «terminer» le bâtiment en lui adjoignant une extension en bois et verre, et en jouant sur les hauteurs de manière à casser l'effet de surélévations successives façon poupées gigognes ; pour ce faire, un trait d'union en bois vient accrocher le bâtiment et l'extension tandis que la couverture s'élève une nouvelle fois avant de redescendre sur l'extension.



**ATELIER D'ARCHITECTES DE LA TOUQUES**  
Architectes DPLG  
170 route de Pierrefitte 14130 Saint-Hymer  
Tél : 07 50 12 23 79 flin.aat@gmail.com  
Siret : 499 920 643 00024

# Création d'une piscine et réhabilitation d'une étable en Pool house. 14



À Saint-André-d'Hébertôt une maison du XIX<sup>ème</sup> en briques et une structure agricole ancienne sont inscrites en balcon sur une petite vallée.

Le projet était de créer une piscine et un Pool house en s'inscrivant dans une étable sans trop dénaturer le contexte rural assez bucolique.

Ainsi nous avons réalisé une piscine en «balcon sur la vallée» avec une certaine sobriété grâce à une terrasse en bois et un lignage de briques qui structure le panorama. Concernant le pool house, nous avons créé des ouvertures et inscrit des «persiennes» en bois afin de mieux «respecter» le colombage et qui offre un abri pour la plancha et un espace protégé et d'offrir une tranquillité sous le soleil de Normandie.



**ATELIER D'ARCHITECTES DE LA TOUQUES**  
Architectes DPLG  
170 route de Pierrefitte 14130 Saint-Hymer  
Tél : 07 50 12 23 79 flin.aat@gmail.com

Siret : 499 920 643 00024

# Création d'un studio et d'un atelier dans une étable.

Chantier en cours

14



Les propriétaires de cette étable , ancien bâtiment agricole, souhaitent la rénover et l'agrandir pour pouvoir créer un atelier et un studio.

Le bâtiment existant est composé de deux parties : une en colombage et une en brique.

Notre intention est de garder ce caractère vernaculaire Normand en créant une liaison en bois , et de reprendre pour l'essentiel le rythme des ouvertures, ainsi que la typologie architecturale existante, un apport de verrières type atelier permettra de requalifier le volume intérieur.



**ATELIER D'ARCHITECTES DE LA TOUQUES**  
Architectes DPLG  
170 route de Pierrefitte 14130 Saint-Hymer  
Tél : 07 50 12 23 79 flin.aat@gmail.com  
Siret : 499 920 643 00024

# Surélévation et extension en ossature bois d'une maison individuelle.

Chantier en cours

14



En ce qui concerne ce projet en cours, les propriétaires viennent d'acquiescer une maison à Villerville et ont décidé de créer une surélévation ainsi qu'une extension, en ossature bois. L'extension permettra de créer une chambre parentale avec salle de bains, et la surélévation doit elle, offrir une vue mer et 2 chambres ainsi qu'une salle de bains.

**ATELIER D'ARCHITECTES DE LA TOUQUES**  
Architectes DPLG  
170 route de Pierrefitte 14130 Saint-Hymer  
Tél : 07 50 12 23 79 flin.aat@gmail.com  
Siret : 499 920 643 00024

# Extension en ossature bois d'une maison ronde . 14



Cette maison atypique située à Saint Hymer est la propriété d'un couple avec enfants qui a décidé de s'installer définitivement à la campagne.

Il ont fait construire cette structure très particulière il y a plus de 10 ans et ont décidé de l'agrandir . Suite à une étude afin de déterminer le droit de construire et la possibilité d'extension de cette maison, nous nous sommes mis d'accord afin de créer une extension qui reprend la forme centrée et ne vient en aucun cas «contrarier» la dynamique des espaces mais au contraire asséoir le projet par un porche et un salon sur jardin .

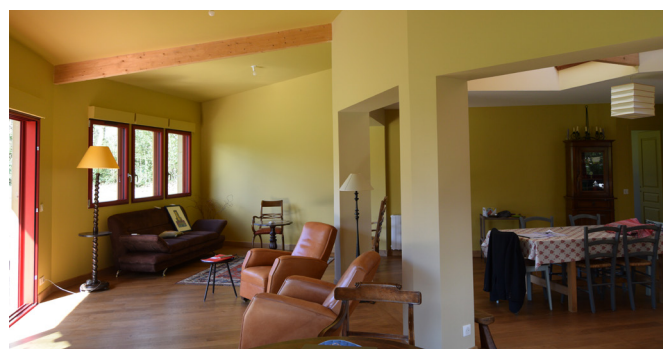

**ATELIER D'ARCHITECTES DE LA TOUQUES**  
Architectes DPLG  
170 route de Pierrefitte 14130 Saint-Hymer  
Tél : 07 50 12 23 79 [flin.aat@gmail.com](mailto:flin.aat@gmail.com)  
Siret : 499 920 643 00024