

Institut Français de la Douleur

Référence ARK – Rémy Khorsi
Construction d'un cabinet médical dédié au traitement de la douleur
ZAE Pont Peyrin III- 32600 L'Isle Jourdain

Maître d'ouvrage : SCI NPNG
Superficie : 1.122m²
Montant travaux : 2,25M €HT
Livraison : Courant 2026



Code du travail
ERP type U – 5^{ème} catégorie
RT2012

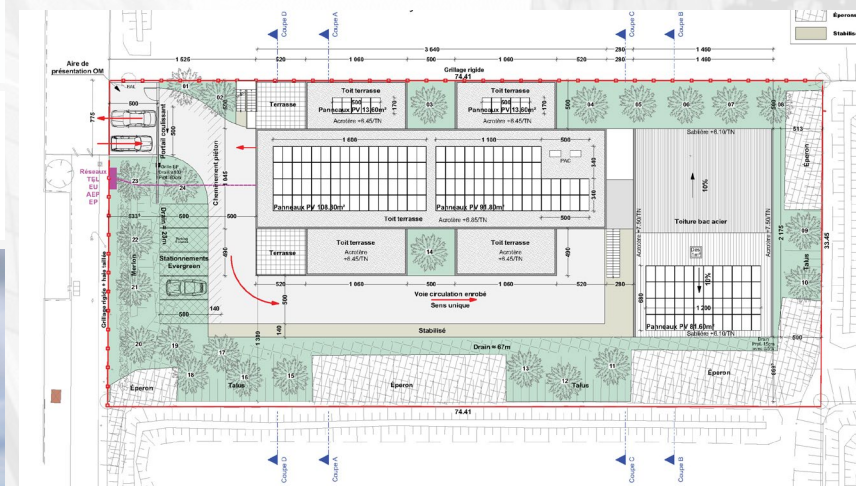

Ensemble de bâtiments à usage de bureaux et artisanat

Référence ARK – Rémy Khorsi

Construction d'un pôle multi-activités à usage de Bureaux et Artisanat destinés à la location.

43 Rue du Casse- 31700 Cornebarrieu

Maître d'ouvrage : OCÉ – Occitanie Charpente Étanchéité
 Superficie : 1.150m² (Bureaux 477m² / Artisanat 673m²)
 Montant travaux : 1,32M €HT (prévisionnel)
 Livraison : Courant 2027

Code du travail
 RT2012 / RE2020

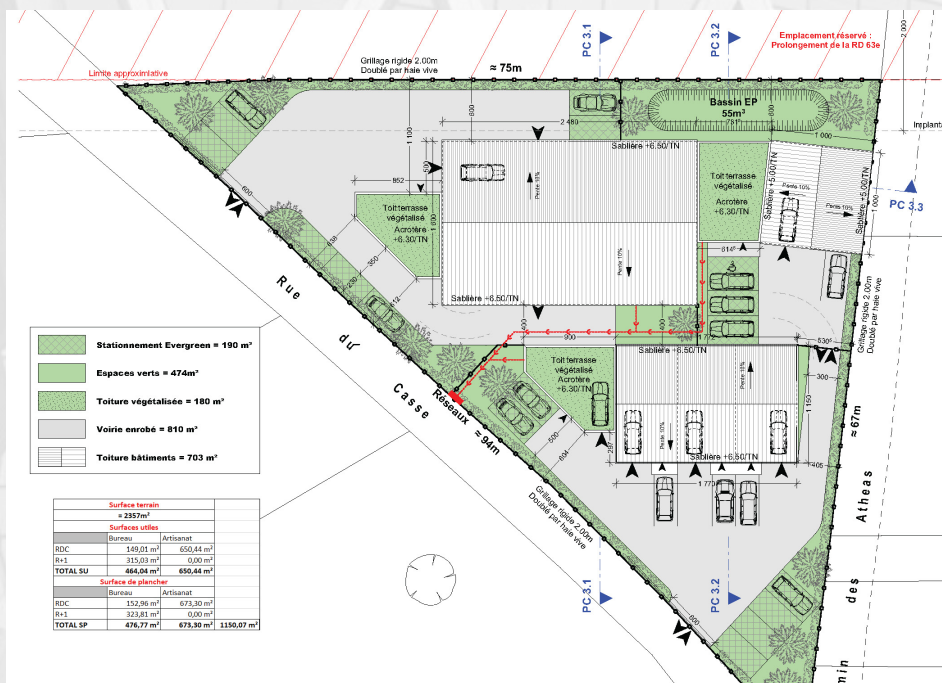

Pôle multi-activités à Launaguet

Référence ARK – Rémy Khorsi

Construction d'un pôle multi-activités à usage de Bureaux et Artisanat destinés à la location.

378 Route de Launaguet - 31140 Launaguet

Maître d'ouvrage : GBMP Bâtiment

Superficie : 4.018m² (Bureaux 1075m² / Artisanat 2943m²)

Montant travaux : 6M €HT (prévisionnel)

Livraison : Phase 1 en 2025

Code du travail

RT2012 / RE2020

Zone Humide d'Intérêt Environnemental

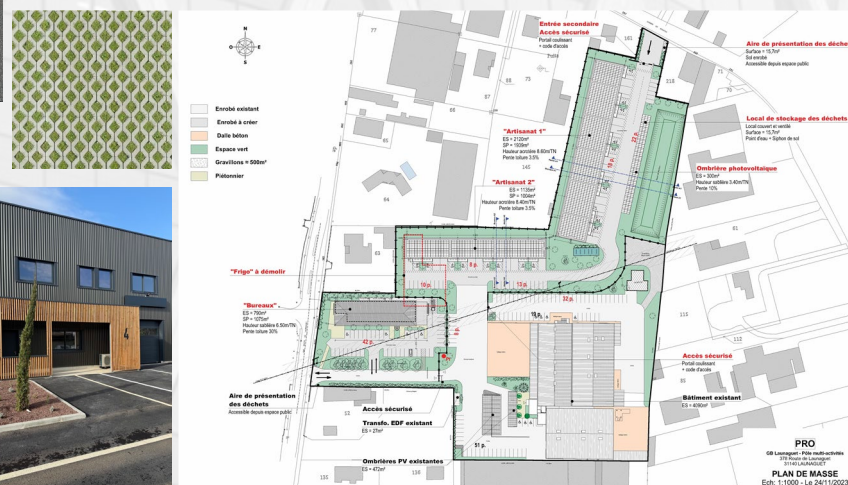

Déchèteries CORUDO

CORUDO 1

Construction d'un hangar industriel destiné au traitement des déchets par fossilisation

Zone industrielle Naudon
31390 Carbonne

Maître d'ouvrage : CORUDO
Superficie : 385 m²
Montant travaux : 200.000 €HT
Livraison : -

ICPE

CORUDO 2

Construction d'un hangar industriel

Zone industrielle Naudon
31390 Carbonne

Maître d'ouvrage : CORUDO
Superficie : 1.210 m²
Montant travaux : 365.000 €HT
Livraison : 2023

ICPE
Zone humide

CORUDO 3

Restructuration d'un bâtiment industriel existant

1 Rue Jules Védrières 31400 Toulouse

Maître d'ouvrage : CORUDO
Superficie : 6.616 m²
Montant travaux : 328.000 €HT
Livraison : 2022

ICPE

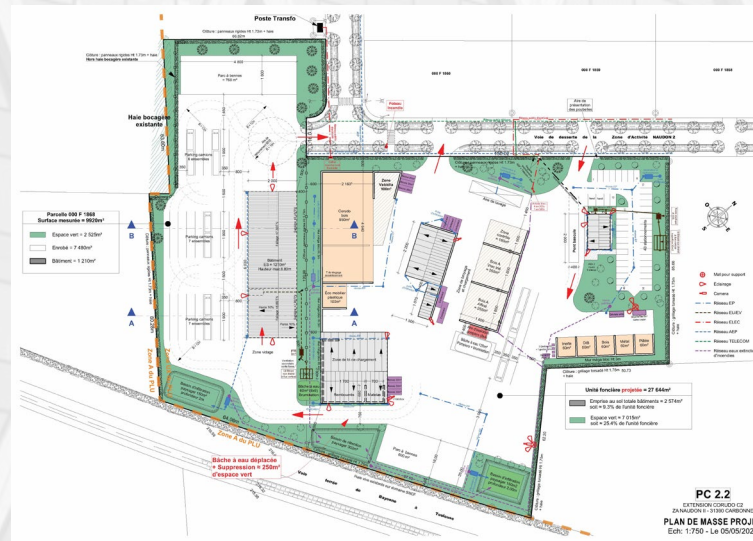
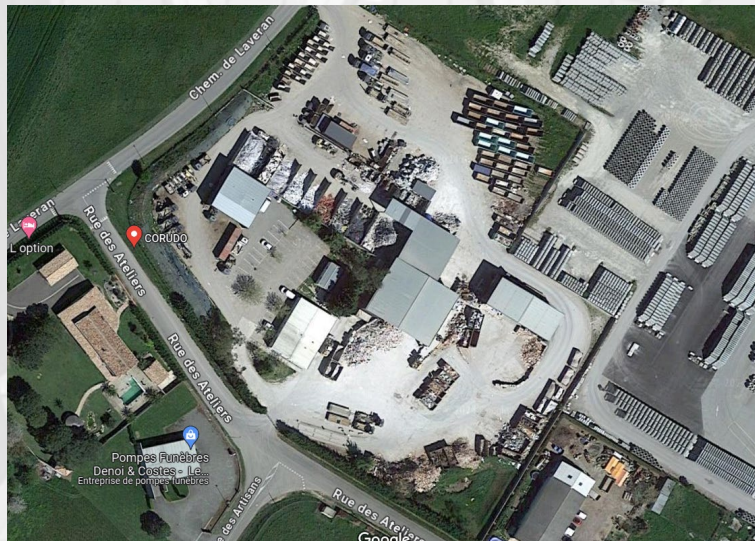

Laboratoire pharmaceutique à Deyme

Référence ARK – Rémy Khorsi
Construction d'un bâtiment industriel destiné à la recherche pharmaceutique
Zone d'activité des Monges - 31450 Deyme

Maître d'ouvrage : AB7 Industries
Superficie : 3.565m²
Montant travaux : 3,2M €HT
Livraison : 2023

Code du travail
ICPE
RT2012
Zone ABF
Périmètre Canal du Midi
Zone inondable

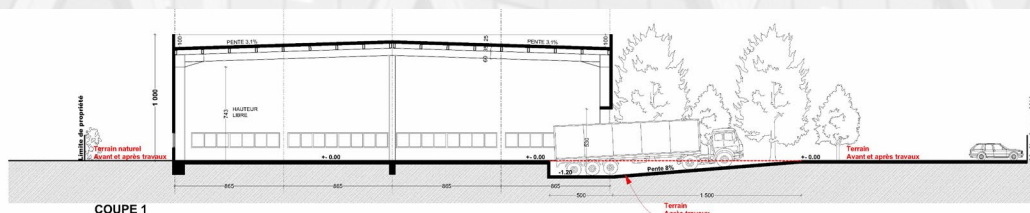

Extension bureaux à St Élix le Château

Référence ARK – Rémy Khorsi

Extension du bureau d'études AMBIENTE

Zone d'activités descaillaux – 31430 Saint-Élix-Le-Chateau

Maître d'ouvrage : AMBIENTE

Superficie : Existant 153m² + extension 90m²

Montant travaux : 230.000 €HT

Livraison : Courant 2024

Code du travail

RE2020

ANC

Structure bois + Isolation paille

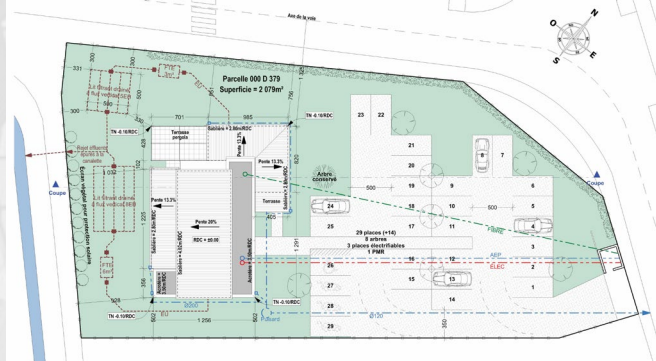

Centre d'Intervention et de Secours de Montgiscard

Référence KO – Rémy Khorsi / Francis Ordonneaud
Concours public pour la construction d'une caserne de pompiers
Chemin des Romains - 31450 Montgiscard

Maître d'ouvrage : SDIS 31
Superficie : 1.020m²
Montant travaux : 1,6M €HT
Livraison : 2021

Code du travail
ICPE
RT2012
Périmètre Canal du Midi

LE MONITEUR



ARK

Centre d'Intervention et de Secours de Montgiscard

Phase chantier

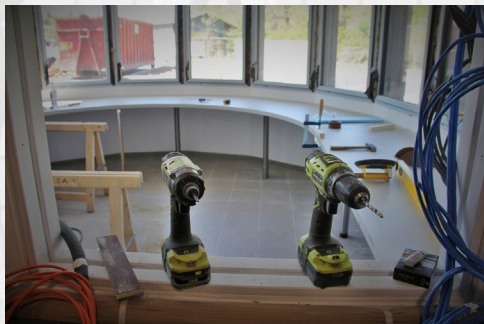

Bâtiment « Le Frigo » à Launaguet

Référence ARK – Rémy Khorsi
Restructuration et extension d'un bâtiment industriel existant
378 Route de Launaguet

Maître d'ouvrage : SCI VINPIERRE
Superficie : 1.034m²
Montant travaux : 1,3M €HT
Livraison : -

Code du travail
Accessibilité PMR
RT2012
Traitement EP à la parcelle



Références ARK - Rémy Khorsi

Habitat individuel



Résidence médicalisée « Vivre Ensemble »

Référence KO

Construction d'une résidence pour personnes handicapées comprenant 40 logements

6 impasse Pujeau Rabé - 31410 Lavernose Lacasse

Maître d'ouvrage : SA COLOMIERS HABITAT

Superficie : 3.826 m²

Montant travaux : 5,3M €HT

Livraison : 2019

Code du travail

ERP types J / L / N

4^{ème} catégorie

RT2012



Musée du Miel à Génos

Référence KO
Construction du musée de l'apiculture : « La cité des Abeilles »
Lieu-dit Cayro – 31510 Génos
Maître d'ouvrage : SAS Morlière
Superficie : 462m²
Montant travaux : ---- €HT
Livraison : 2019

ERP type Y – 5ième
Zone ABF
Zone inondable

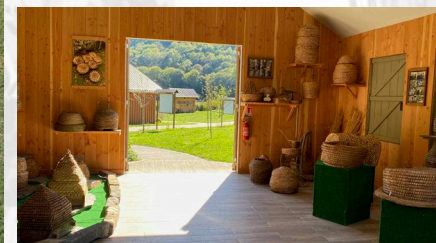
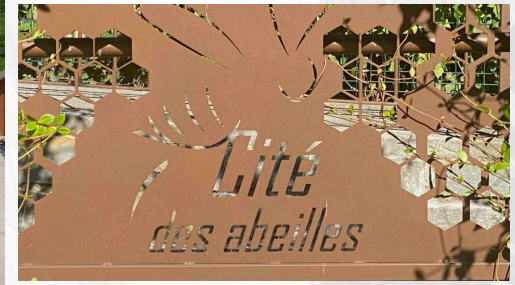
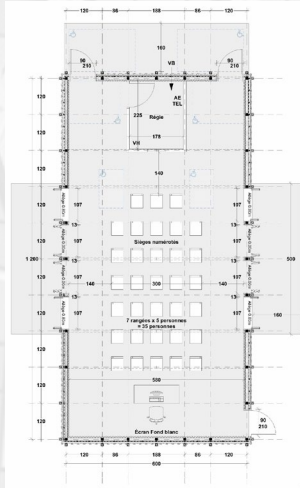
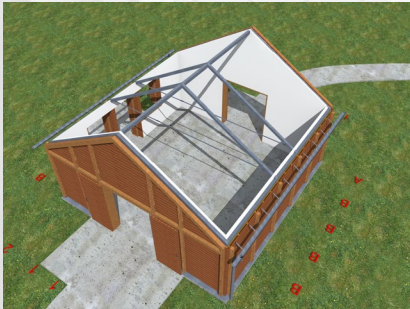

Maison C&N à Luzenac

Référence ARK – Rémy Khorsi
Construction d'une maison individuelle de type 5
Luzenac 09250

Maître d'ouvrage : C&N
Superficie : 231m²
Montant travaux : 257.000 €HT
Livraison : 2021

Terrain montagne
Zone sismique
RT2012



Surélévation bûcher troglodyte à Cirès

Référence ARK – Rémy Khorsi
Restructuration et extension d'un bâtiment industriel en troglodyte
31110 CIRÈS

Maître d'ouvrage : F&E
Superficie : 20 m²
Montant travaux : €HT
Livraison : 2022

Zone montagne
RT2012

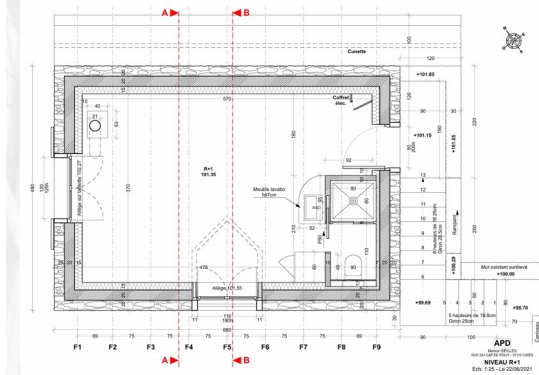
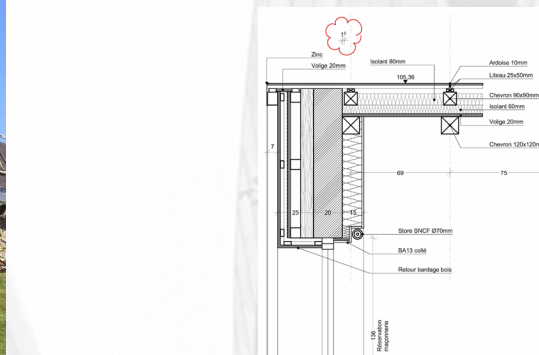
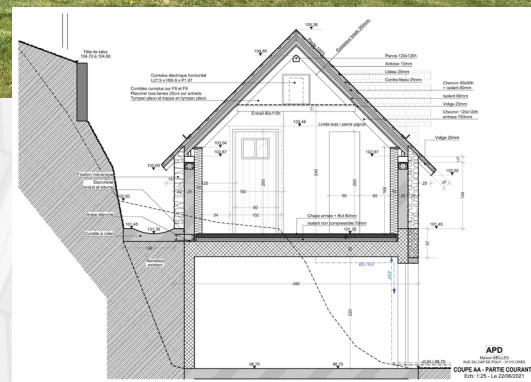

La Maison Ballon

Référence Agence Construire Online
Concept d'une maison en forme de ballon à l'occasion de la coupe du monde de football 2014 créé pour faire le « buzz » sur internet. Opération réussie car publiée !
Icosaèdre tronqué, soit 12 pentagones et 20 hexagones.



LA DÉPÊCHE

[batiactu]

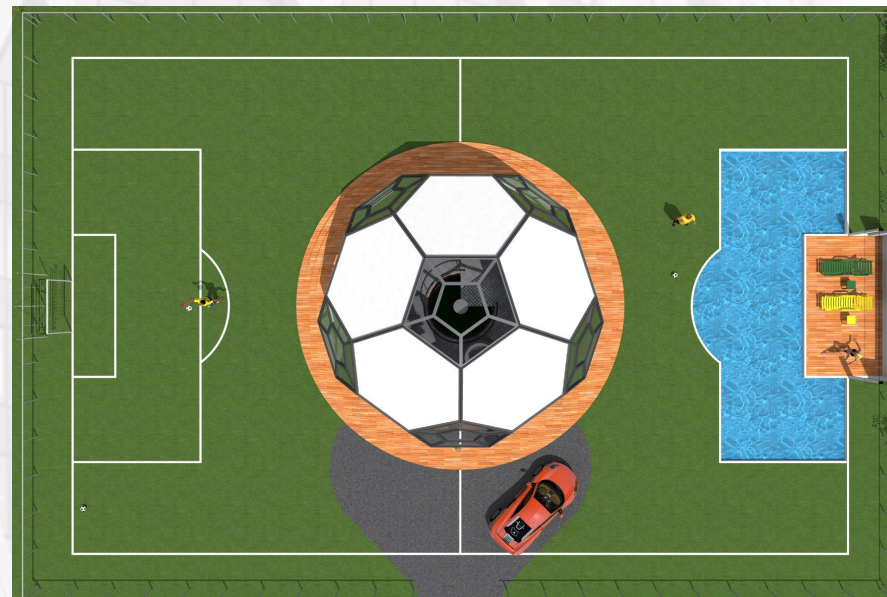
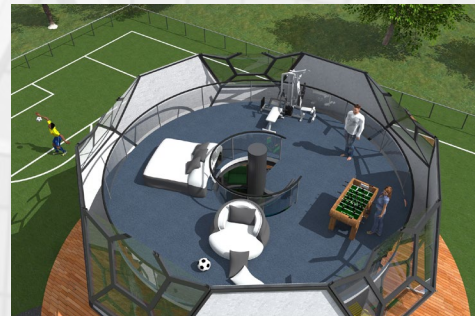

Habitat individuel

Références Agence Construire Online



Prieuré de Pibrac

Référence KO

Restructuration et extension d'un bâtiment existant comprenant la construction d'une salle polyvalente

7 ancienne route de Brax 31820 Pibrac

Maître d'ouvrage : Association Diocésaine de Toulouse

Superficie : 1500 m²

Montant travaux : 1,5M €HT

Livraison : -

ERP

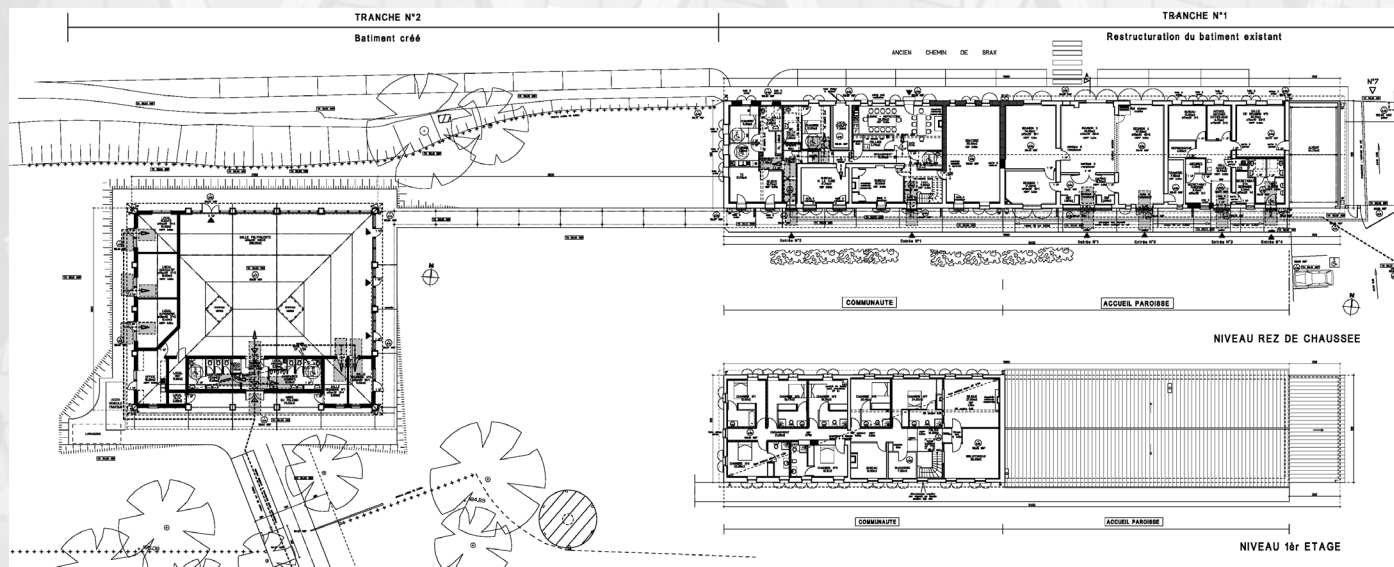

Concours Argento

Concours pour la construction d'un ensemble de 57 logements collectifs à Auzeville Tolosane
Agence Khorsi-Ordonneaud - Toulouse

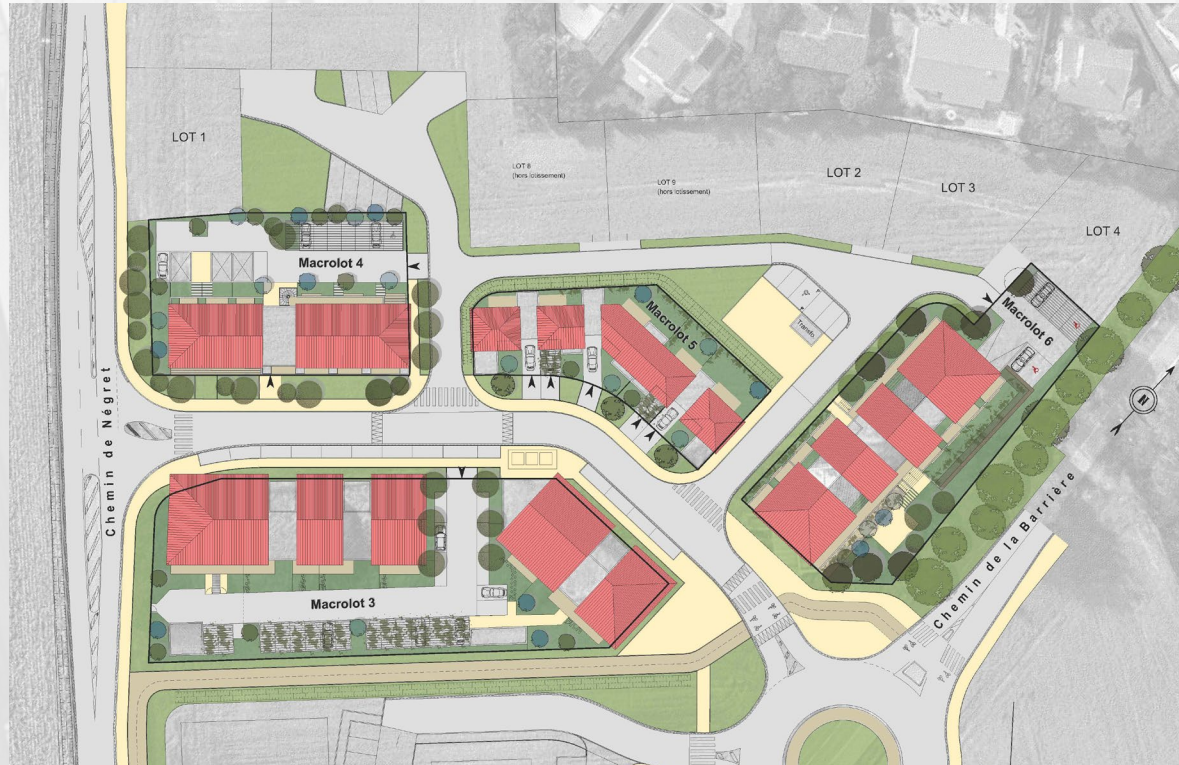

Concours Saouzelong

Concours pour rénovation énergétique d'un immeuble collectif à Saouzelong à Toulouse
Agence Khorsi-Ordonneaud – Toulouse



Concours SADIR II

Concours pour la construction d'une pépinière d'entreprises liées à la santé au Cancéropôle de Toulouse
Agence Khorsi-Ordonneaud - Toulouse



Université du Camp Jacob - Guadeloupe

Référence Agence Alain Nicolas – Pointe à Pitre

Construction de l'université du Camp Jacob à Saint Claude en Guadeloupe

Université comprenant bibliothèque, restaurant universitaire, amphithéâtre, salles de classe, terrains de sport, cafétéria et bureaux administratifs

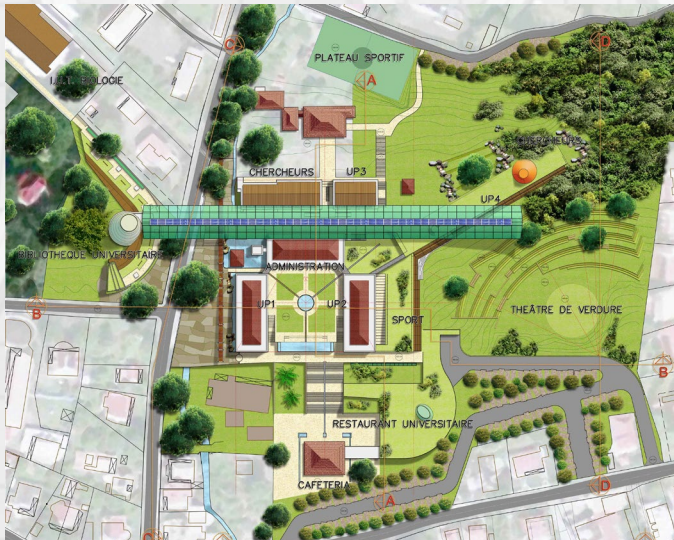
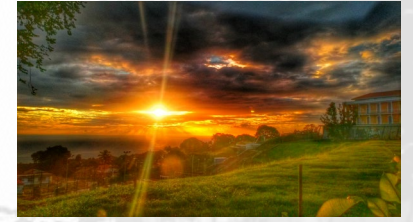
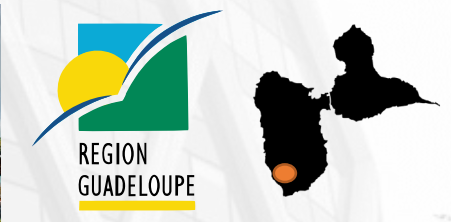

Concours international à Dubaï

Concours d'idées pour la construction d'une tour signal à Dubaï
Agence Alain Nicolas – Pointe à Pitre

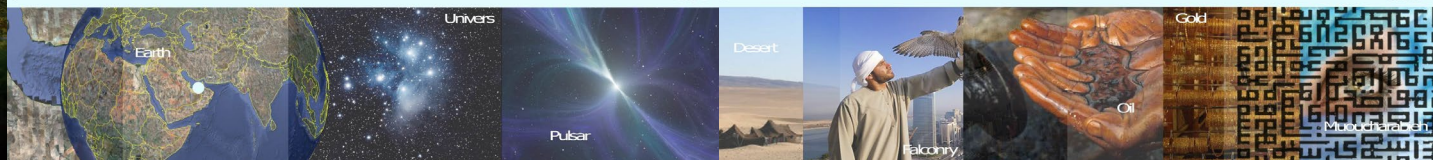
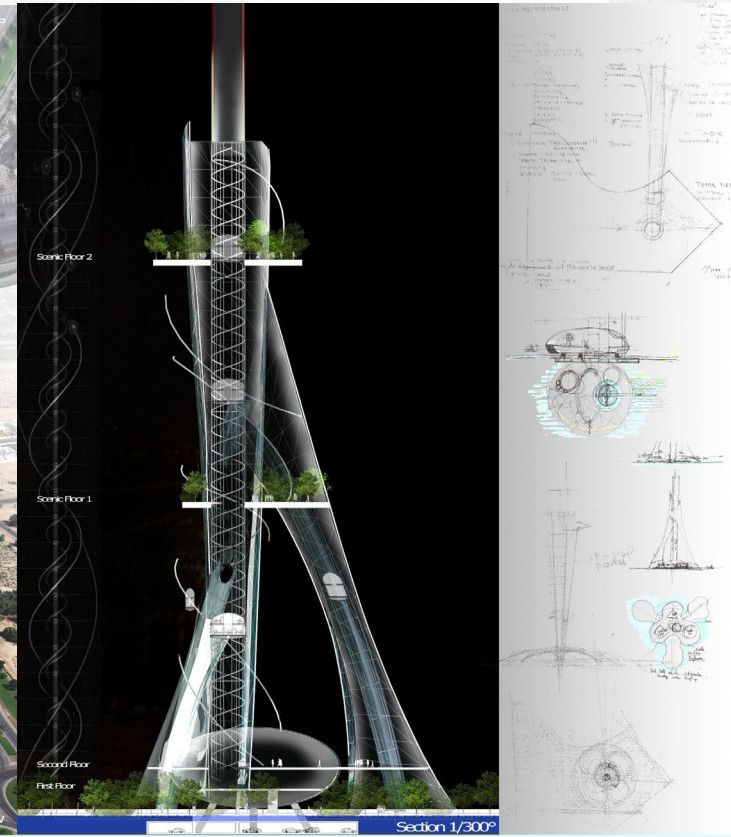
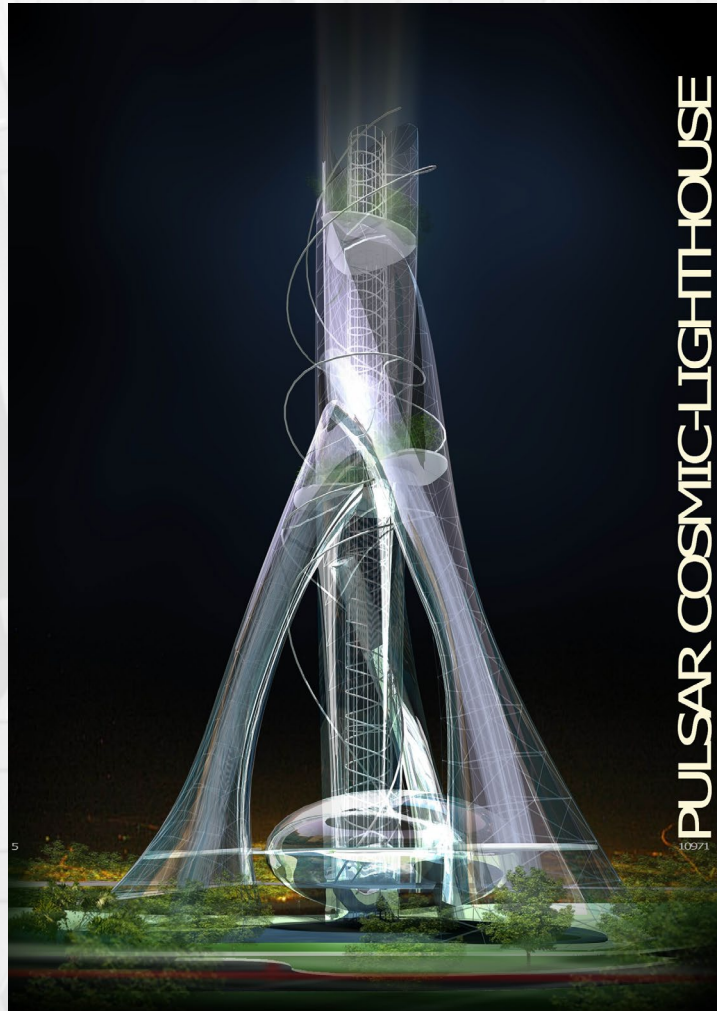

Concours international Campinas au Brésil

Concours pour la construction d'un musée des sciences exploratoire
 Agence Alain Nicolas – Pointe à Pitre



Um desempenho novo para uma identidade forte que dialoga com o público através do acontecimento da arquitetura



Concours cuisine centrale Saint Martin

Concours pour la construction d'une cuisine centrale à Saint Martin - Antilles
Agence Alain Nicolas – Pointe à Pitre

