

CITRUS

ARCHITECTURE & PAYSAGE

AVANT-PROPOS



CITRUS, c'est le mélange entre une créativité rafraîchi et une technicité réfléchie !

C'est développer des idées avec bon sens.

C'est créer des espaces singuliers sans superflu, pour répondre au mieux aux enjeux de votre projet.

CITRUS c'est Alan, Adèle et Clément. Titulaires du Diplôme d'Architecte et de l'habilitation à la maîtrise d'œuvre, nous travaillons sur divers projets de conception architecturales et paysagère.

CITRUS exerce sur des projets de rénovation, d'extensions, de construction, d'espaces d'habitation ainsi que des espaces de travail.

Les typologies sont multiples, de la petite à la grande échelle : appartement, maison individuelle, , logements collectifs, équipement public, locaux commerciaux, bâtiment industriel

Nous avons construit notre expérience dans divers bureaux d'études où nous avons exercé en tant que maître d'oeuvre, accompagné toujours d'un grand souci du détail dans les projets qui nous étaient confiés. La création de nos activités respectives correspond à la continuité logique de notre parcours, avec l'idée d'insuffler notre vision de l'aménagement du territoire dont le souhait est de soutenir l'émergence et le développement des urbanités.

Nous ancrons nos ambitions dans la mise en valeur des territoires avec la volonté de créer, transformer et valoriser les espaces de demain à partir de l'existant.

CITRUS, Architecture & Paysage

SOMMAIRE

1 Présentation des références	3
2 Méthodologie d'intervention	27
2.1 La mission faisabilité et esquisse	27
2.2 La mission conception et demande d'urbanisme	27
2.3 La mission de conception générale	28
2.4 La mission complète de maîtrise d'œuvre	28
2.5 relation interlocuteurs et gestion de projet	29
3 Présentation des moyens	30
3.1 Moyens Logiciels & matériels	30
3.2 Moyens HUMAINS - CVs	31
4 Pièces administratives	32

1 PRÉSENTATION DES RÉFÉRENCES

LISTE DE RÉFÉRENCES

_BELVEDERE | Face au Golfe | 2025 | Jardin | Ajaccio | (2A)

_BERGERIE | Face au Golfe | 2025 | Jardin | Alata (2A)

_CAMPO DI FIORI | Parking végétalisé | 2025 | Local commercial | Mezzavie (2A)

_DANTEC | Entre deux pignons | 2021 | Maison extension rénovation | Le Relecq-Kerhuon (29)

_DIXMUDE | L'air chaud monte | 2023 | Maison neuve | Le Relecq-Kerhuon (29)

_DONNART | S'étendre vers le jardin | 2022 | Maison extension rénovation | Brest (29)

_ECOLE SAGONE | Un souffle d'air frais | 2025 | Végétalisation de cour d'école élémentaire | Vico (2A)

_GARN GLAS | Changer d'air | 2025 | Maison extension | Ergué-Gabéric (29)

_KERLARAN | Vers la vallée | 2024 | Maison neuve | Landerneau (29)

_LES SANGUINAIRES | Ecrin végétal épuré | 2025 | Jardin | Ajaccio (2A)

_OASIS | Au milieu du maquis | 2025 | Jardin | Pietrosella (2A)

_ROMAZY | Constructions successives | 2024 | Maison neuve | Romazy (35)

_ROULOTTE | Comme sur des roulettes | 2020 | Tiny-House | Tremargat (22)

_ROSTIVIEC | Vues et intimité | 2025 | Maison extension | Loperhet (29)

_SENTIERS PATRIMONIAUX | Marché Public pour la CAPA | 2024 | Ajaccio, Alata, Sarrola, Appietto (2A)

1 PRÉSENTATION DES RÉFÉRENCES

BELVÉDÈRE

Réchauffer l'atmosphère

CITRUS Alan CHATEL & Adèle Baugé

programme :

_Aménagement des extérieurs

mission :

_Mission de maîtrise d'oeuvre complète

localisation :

_Ajaccio (2A)

superficie :

_1600 m²

date de livraison :

2025

Tel un belvédère sur le Golfe d'Ajaccio, ce jardin permet de profiter de la vue tout en se préservant des regards. Le parti-pris a été d'utiliser des matériaux permettant de réchauffer l'ambiance conférée par la construction contemporaine. De nombreux espaces permettent différents usages, allant du salon encaissé pour profiter de la vue, à la baignoire d'extérieure pour profiter en toute intimité.



1 PRÉSENTATION DES RÉFÉRENCES

BERGERIE

S'inscrire dans la pente

CITRUS Alan CHATEL & Adèle Baugé

programme :

_Aménagement des extérieurs

mission :

_Mission de maîtrise d'oeuvre complète

localisation :

_Alata (2A)

superficie :

_800 m²

date de livraison :

_2025

Le défi de l'aménagement de ce jardin a été d'implanter un bassin dans une forte topographie. Afin de s'accorder à la rénovation de la bergerie, le parti pris a été de créer un jardin naturaliste rappelant les essences du maquis. Ainsi, un jeu d'imbrication d'escaliers, de banquettes, de filet suspendu et de piscine hors-sol permettent d'accompagner la descente de manière esthétique et fonctionnelle. De plus, la circulation linéaire permettant de desservir les pièces du niveau bas est utilisée ici en terrain de pétanque, afin de profiter de la vue de manière ludique.



1 PRÉSENTATION DES RÉFÉRENCES

CAMPO DI FIORI

Pôle d'activité Campo di Fiori

CITRUS Alan CHATEL & Adèle Baugé

programme :

_Aménagement des extérieurs

mission :

_Mission de conception

localisation :

_Mezzavie (2A)

superficie :

_2 900 m²

date de livraison :

_2025

Les locaux commerciaux des zones industrielles de demain se doivent de végétaliser leurs abords. Tout en conservant les vues sur les enseignes et autres signalétiques, ce projet propose des places stationnement perméables où l'impact des véhicules est atténué grâce à la végétation comme les Calamagrostis Karl Foerster. La présence de l'acier corten s'accorde avec la façade et le mobilier d'éclairage dans une harmonie générale. Sur le niveau haut, un jeu de panneau et de végétation permet de dissimuler les véhicules et ainsi de profiter du parvis comme une extension des volumes intérieurs.



1 PRÉSENTATION DES RÉFÉRENCES

DANTEC

Entre deux pignons

CITRUS Alan CHATEL & Adèle Baugé

programme :

_Rénovation et extension d'une maison individuelle

mission :

_Mission complète de maîtrise d'oeuvre

localisation :

_Le Relecq-Kerhuon (29)

superficie :

_Rénovée 83 m²

_Extension 73 m²

date de livraison :

_2022

L'esprit de ce projet est de créer une extension entièrement traversante, et non cloisonnée. L'espace est ainsi lisible sur toute la longueur et toute sa hauteur. Deux mezzanines traversent le volumes. La première, située au dessus de la cuisine, est un espace multimédia. Ce plancher dessert l'étage de la partie rénovée ainsi qu'un petit escalier menant à la seconde mezzanine. Celle-ci est située sous le faîtage pour former un couchage supplémentaire, ou un endroit de rangement occasionnel.

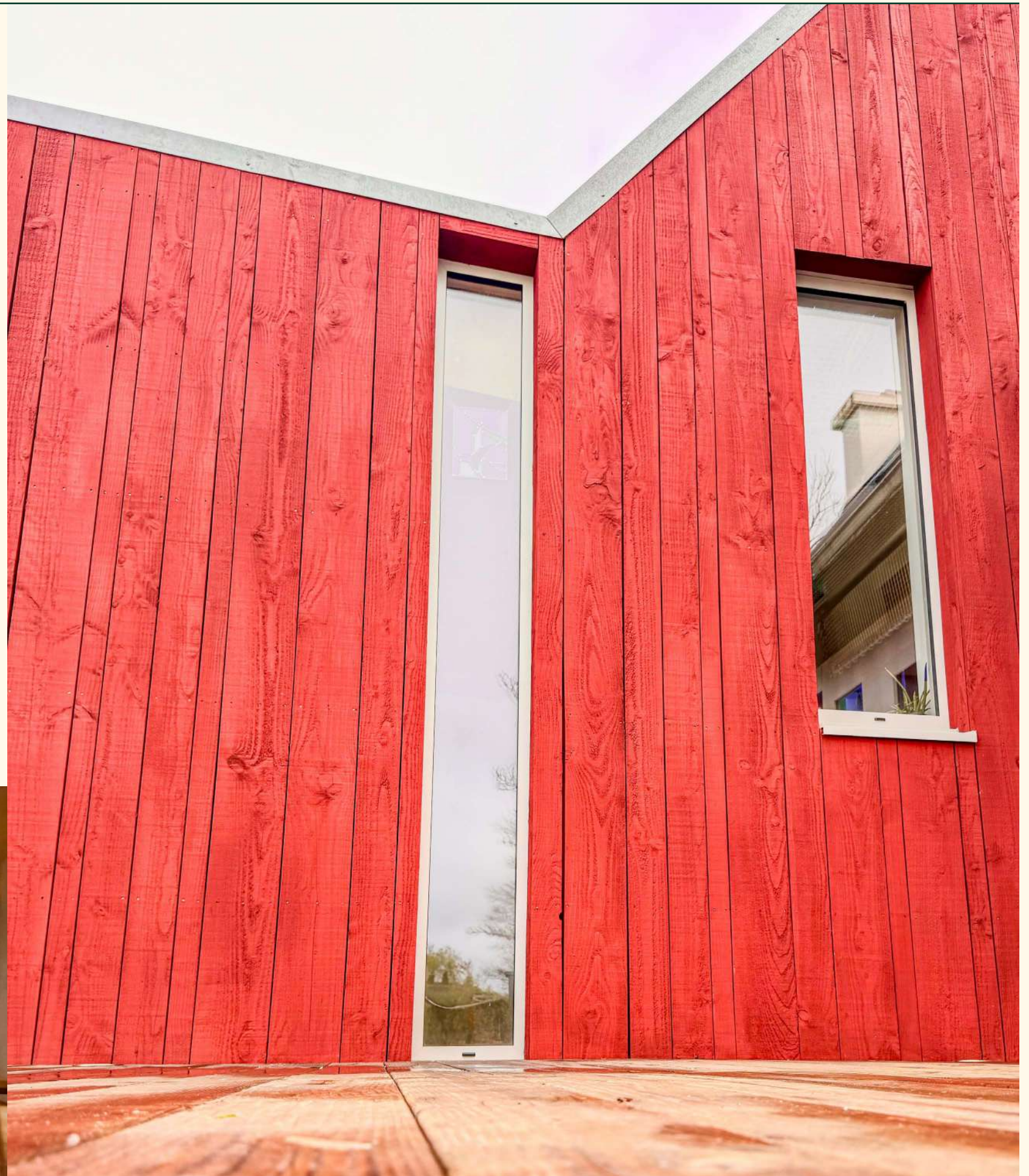

1 PRÉSENTATION DES RÉFÉRENCES

DIXMUDE

L'air chaud monte

CITRUS Alan CHATEL & Adèle Baugé

programme :

_Construction d'une maison neuve

mission :

_Mission complète de maîtrise d'oeuvre

localisation :

_Le Relecq-Kerhuon (29)

superficie :

_Isolée 78 m²

_Serre 41 m²

date de livraison :

_2022

Cette maison est érigée sur une parcelle de 116m², encaissée d'un niveau dans la terre sur sa partie arrière. Le parti-pris a été de développer le programme sur trois niveaux, en y accolant une serre formant un jardin couvert à chaque niveau de la construction. Ainsi, la maison comporte un jardinet au Sud, un patio au Nord, et trois niveaux de serre. Cette dernière permet d'y planter des bac potagers ou des plantes d'agrément, mais aussi de profiter des températures douces de mi-saisons. L'avantage de cet espace est aussi son coût de construction très restreint, et sa grande luminosité.

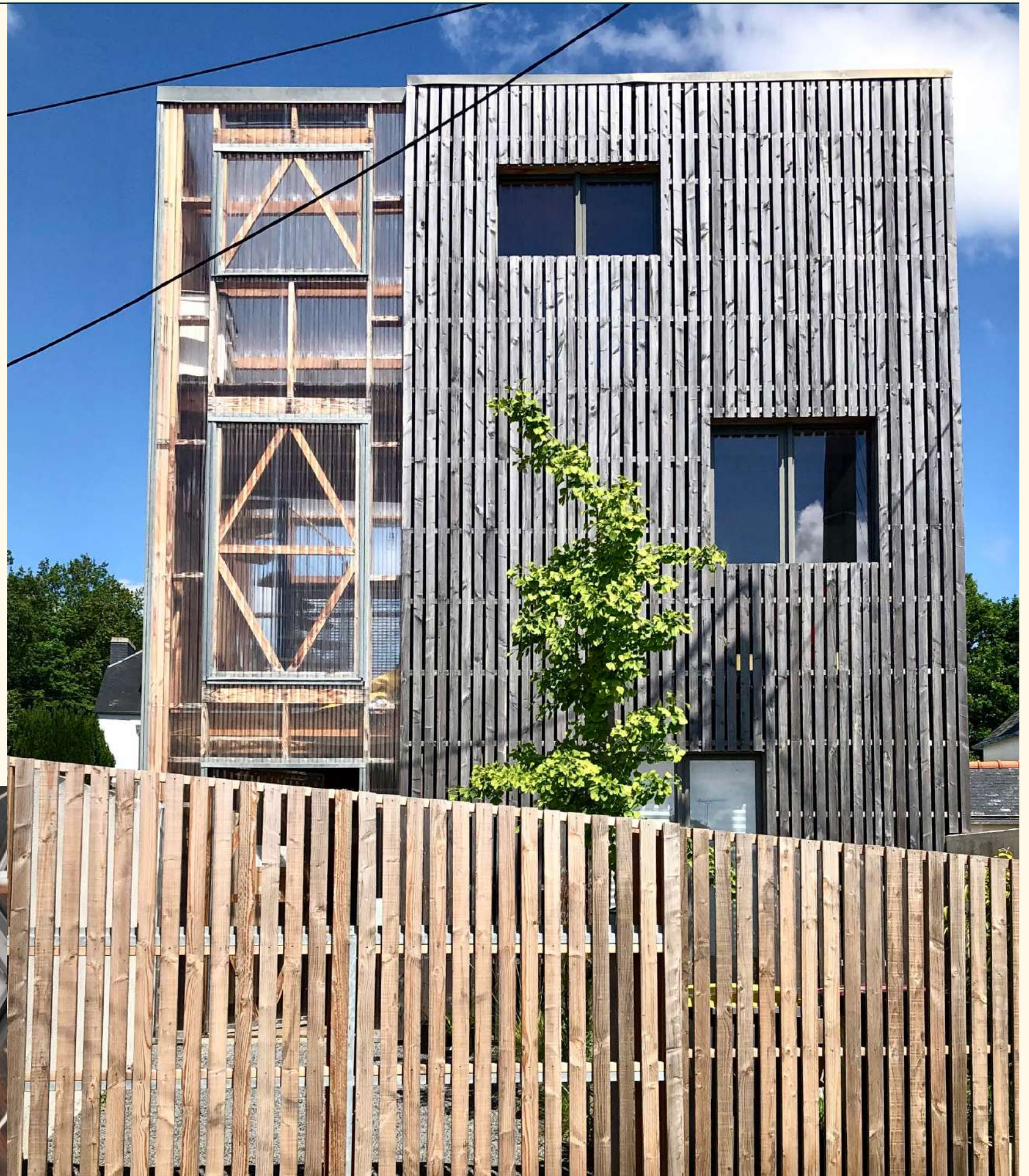

1 PRÉSENTATION DES RÉFÉRENCES

DONNART

S'étendre vers le jardin

CITRUS Alan CHATEL & Adèle Baugé

programme :

_Rénovation et extension d'une maison

mission :

_Mission de maîtrise d'oeuvre partielle sans suivi de chantier

localisation :

_Le Relecq-Kerhuon (29)

superficie :

_Rénovée 104 m²

_Extension 47 m²

date de livraison :

_2022

Le parti-pris pour ce projet est de démolir les appendices vétustes pour libérer l'accès au jardin, et de prolonger l'extension existante afin de bénéficier de la vue depuis le séjour. La rénovation de la maison permet d'installer les pièces d'eau et les trois chambres, tandis que l'extension abrite le coin bureau, la cuisine et le cellier, puis le séjour ouvert sur le jardin. L'accès depuis la rue est abrité par un passage couvert, utile pour y ranger le matériel de jardin ou les vélos par exemple.

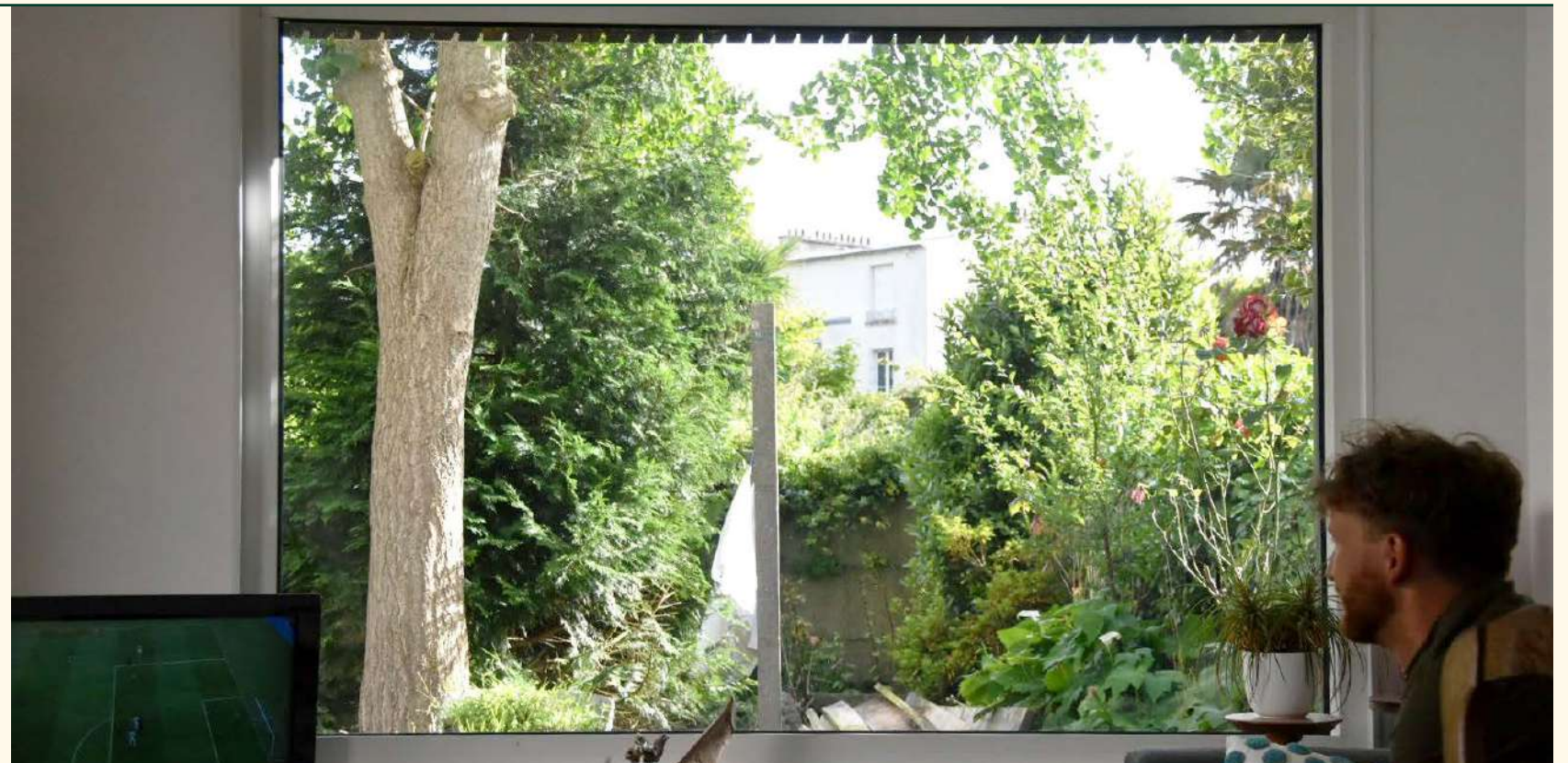

1 PRÉSENTATION DES RÉFÉRENCES

SANGUINAIRES

Prolonger le regard

CITRUS Alan CHATEL & Adèle Baugé

programme :

_Aménagements extérieurs

mission :

_Mission de conception

superficie :

_3 100 m²

localisation :

_Ajaccio (2A)

date de livraison :

_2025

La situation exceptionnelle de cette villa permet une vue imprenable sur la mer. Le parti pris ici a été de supprimer la balustrade existante afin de créer une jardinière basse, sécurisée et invisible permettant de planter des oyats, la végétation des dunes. Ainsi, depuis l'intérieur, les plans successifs du gazon, de l'oyat et de la mer se succèdent pour laisser place à la contemplation du paysage. De plus, un terrain de pétanque pensé comme un jardin provençal organique se fond dans la végétation, permettant une extension du jardin et un espace de jeux peu conventionnel.



1 PRÉSENTATION DES RÉFÉRENCES

OASIS

Apporter la fraîcheur

CITRUS Alan CHATEL & Adèle Baugé

programme :

_Aménagements extérieurs

mission :

_Mission de conception

superficie :

_5 600 m²

localisation :

_Pietrosella (2A)

date de livraison :

_2025

La grande superficie de ce terrain sur deux niveau nous a permis de créer deux ambiances pour deux espaces qui se répondent :

- partie haute : espaces ombragés pour admirer l'architecture du bâti ou pour prolonger la façade en profitant d'une cuisine extérieure linéaire intégrée

-partie basse : présence remarquable de palmiers centenaires en pleine santé. Le bassin s'y installe naturellement, au cœur de cette végétation spectaculaire, verdoyante et luxuriante. Cet écrin végétal offre un cadre intime, en retrait du bâti, où règne une fraîcheur apaisante, semblable à un oasis niché au cœur du maquis corse aride.



1 PRÉSENTATION DES RÉFÉRENCES

SENTIERS

Valoriser le territoire de la CAPA

CITRUS Alan CHATEL & Adèle Baugé

_En collaboration avec l'ATELIER DU MAQUIS (Bastia)

programme :

_Etude d'aménagements de sentiers patrimoniaux

mission :

_Mission de conception

localisation :

_Ajaccio, Alata, Appietto, Sarrola-Carcopino (2A)

date de livraison :

_2020

La communauté d'agglomération d'Ajaccio poursuit sa volonté de valoriser le caractère identitaire et patrimonial des noyaux villageois. Pour cela, 4 nouveaux sentiers viendront s'ajouter aux parcours patrimoniaux existants.

Ces sentiers sont dédiés à la découverte du territoire et à son patrimoine bâti et paysager. Ainsi, chacun des parcours proposés débutera depuis le coeur du village. Les itinéraires proposés seront des boucles, uniquement sur du foncier public. Une identité propre à chaque sentier, s'inspirant du contexte patrimonial, architectural, géographique et paysager. Cette identité sera déployée à travers une signalétique et un aménagement spécifique.

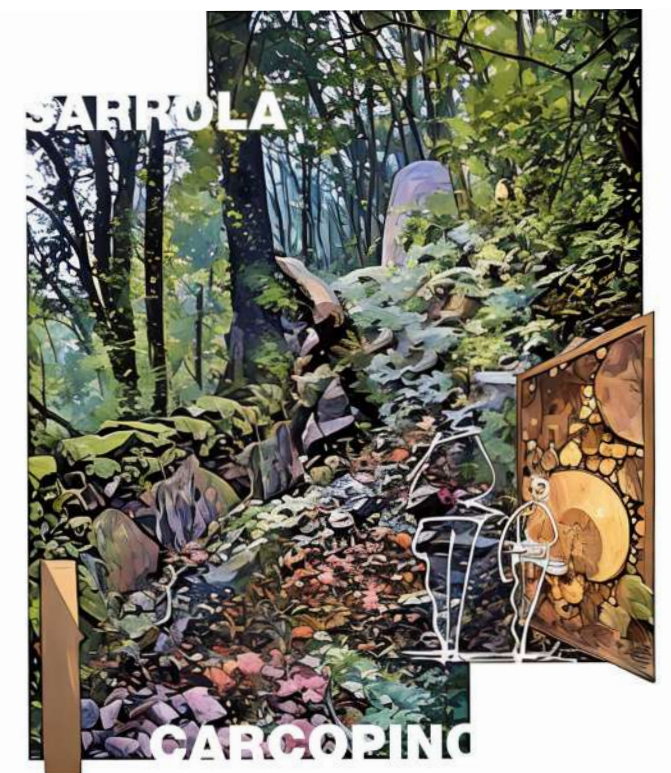
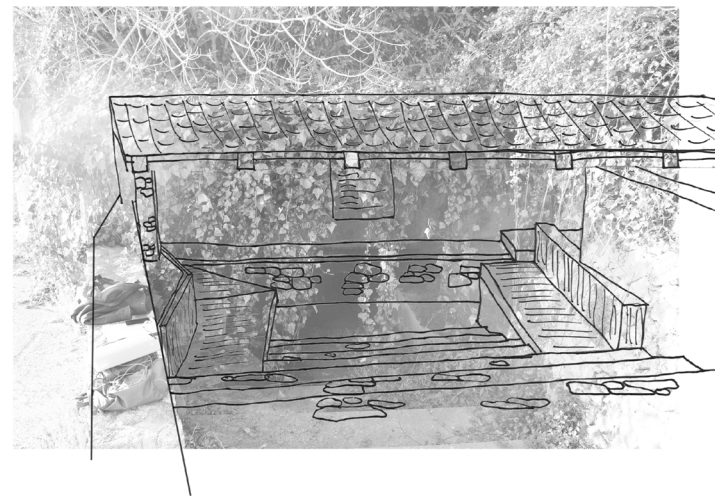
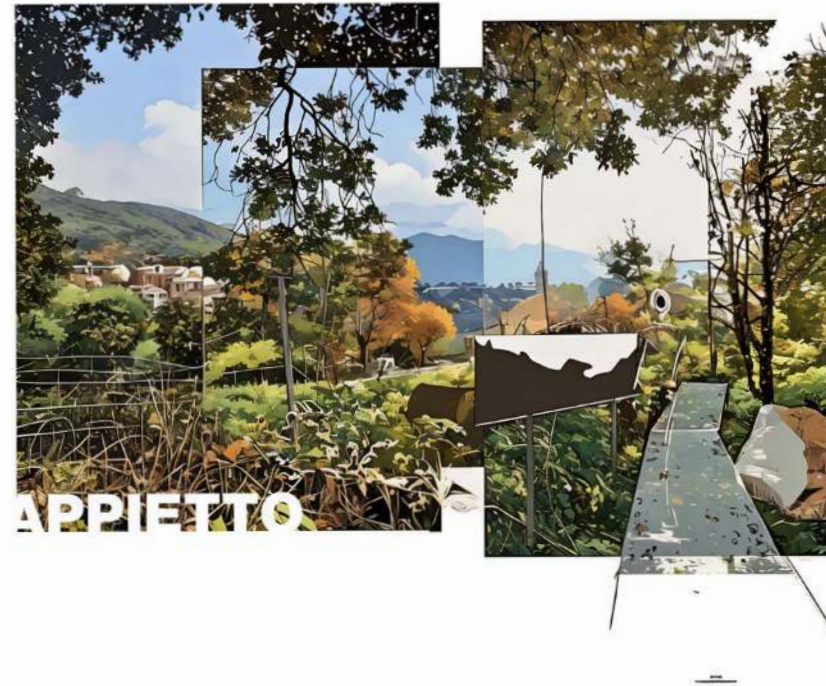
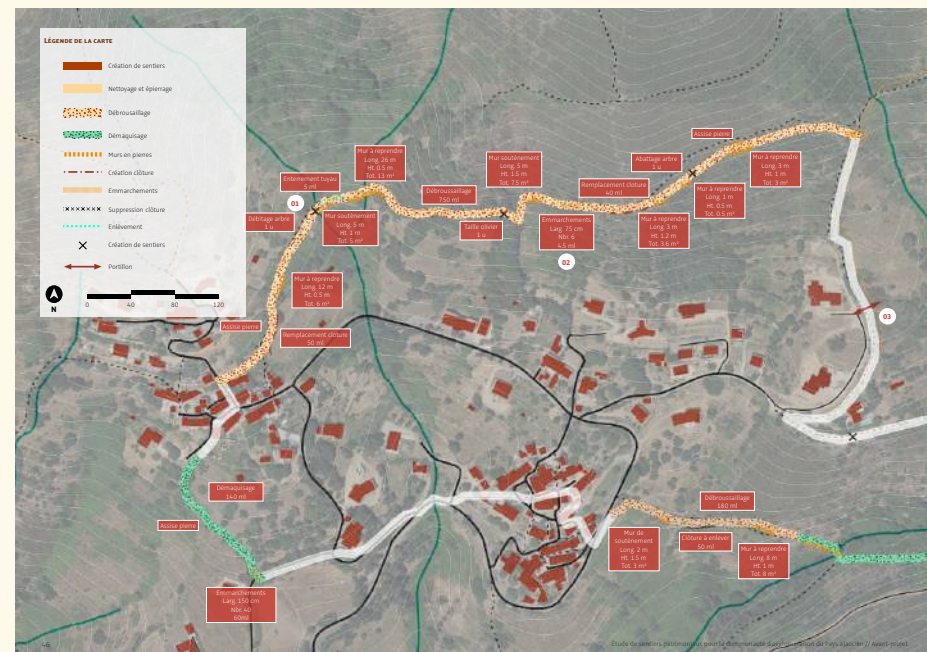

1 PRÉSENTATION DES RÉFÉRENCES

Musée Sérusier

Châteauneuf-du-Faou (29)

CITRUS Alan CHATEL

_chef de projet salarié chez Atelier de l'île Brest

programme :

_réhabilitation d'une maison pour la création d'un musée

localisation :

_Châteauneuf-du-Faou (29)

missions effectuées :

_phase chantier (DET+AOR)

date de livraison :

04.2025



1 PRÉSENTATION DES RÉFÉRENCES

Bouguen

Salle de spectacle pour les étudiants

CITRUS Alan CHATEL

_chef de projet salarié chez Atelier de l'île Brest

programme :

_rénovation et extension d'une salle de spectacle

_mise aux normes de l'équipement existant

localisation :

_Brest (29)

missions effectuées :

_ESQ+APS+APD

date de livraison :

_phase dépôt de permis de construire en cours, prévu pour 03.2027



1 PRÉSENTATION DES RÉFÉRENCES

Castel regis

Hôtel Restaurant

CITRUS Alan CHATEL

_chef de projet salarié chez Trace&associés

programme :

_construction de 36 chambres d'hôtel

_réhabilitation d'un gîte en restaurant

_réhabilitation d'une ancienne maison en suite d'hôtel

localisation :

_Brignogan-plages (29)

missions effectuées :

_ESQ+APS+APD+DPC

date de livraison :

_prévue pour 11.2027



1 PRÉSENTATION DES RÉFÉRENCES

Mézière

Les passerelles

CITRUS Alan CHATEL

_chef de projet salarié chez Trace&associés

programme :

_Construction de 22 logements sociaux intermédiaires

localisation :

_La Mezière (29)

missions effectuées :

_chef de projet salarié chez Trace&associés.

_APS+APD

superficie :

_1 325 m²



1 PRÉSENTATION DES RÉFÉRENCES

Carantec

Les passerelles

CITRUS Alan CHATEL

_chef de projet salarié chez Trace&associés

programme :

_rénovation d'un ferme de famille

localisation :

_Carantec (29)

missions effectuées :

_chef de projet salarié chez Trace&associés.

_APS+APD

superficie :

_maison principale : 191 m²

_maison secondaire : 165 m²

_ateliers et salle commune : 145 m²

_hangar garage : 255 m²

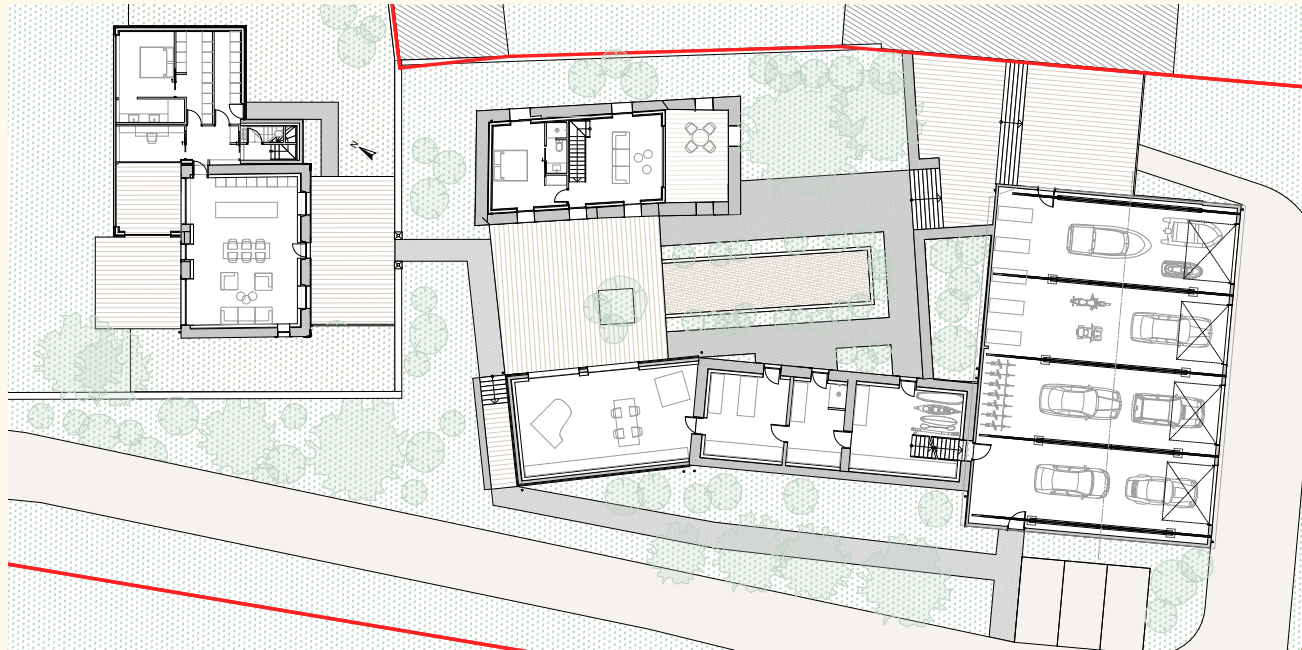

1 PRÉSENTATION DES RÉFÉRENCES

Saint Hernot

Entre patrimoine et contemporain

CITRUS Alan CHATEL

_chef de projet salarié chez Trace&associés

programme :

_création de 3 maisons individuelles

localisation :

_Crozon (29)

mission :

_chef de projet salarié chez Trace&associés.

APS+APD+DPC+PRO

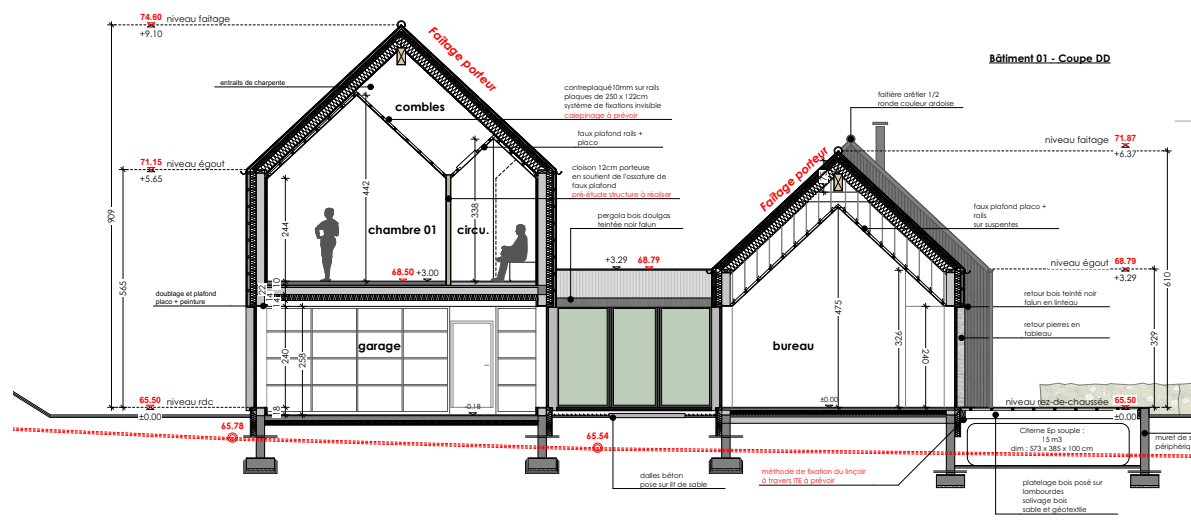

1 PRÉSENTATION DES RÉFÉRENCES

Castagnino

Musée Argentin

mission :

_perspectives de concours



2 MÉTHODOLOGIE D'INTERVENTION

2.1 LA MISSION FAISABILITÉ ET ESQUISSE

La phase Esquisse est l'opportunité de délimiter, en lien avec la maîtrise d'ouvrage, le périmètre d'intervention ainsi que la programmation du bâtiment.

C'est aussi l'occasion de rédiger une étude des règlements applicables à l'opération.

Cette période de conseil et d'expertise vous permet d'aborder avec nous les thématiques techniques et administratives que soulève votre projet, afin de vous permettre d'appréhender les différentes étapes nécessaires, et de contacter les différents acteurs potentiels.

Nous établissons un récapitulatif des différents frais annexe à la construction afin de définir l'enveloppe globale de l'opération (taxes, actes, études, réseaux...)

DONNEES D'ENTREE

Nous repertorions les éléments à disposition, et nous indiquons les manquements potentiels afin de mener à bien le calendrier opérationnel de l'opération.

Nous faisons alors la liste des intervenant à mandater si nécessaire, selon les caractéristiques du projet : Contrôleur Technique, CSPS, géomètre, bureau d'études

RELEVÉ DE L'EXISTANT

C'est aussi l'occasion de réaliser un relevé de l'existant afin d'en tracer les plans à l'échelle, et de confectionner une maquette de votre environnement.

FAISABILITÉ SPATIALE

En s'appuyant sur un diagnostic multidisciplinaire (réglementation d'urbanisme, confort thermique, confort acoustique, structure, ensoleillement, vues, accès...), nous établissons des solutions spatiales répondant aux enjeux de votre projet.

Ces solutions vous sont présentées, et sont soumises à discussions afin de développer une solution unique à approfondir.

- Analyse des règles et contraintes applicables à l'opération, analyse urbanistique
- Scénarios d'implantations : plan masse, coupe sur terrain, axonométrie
- Plans de niveaux : distribution intérieures des espaces
- Tableau de surfaces
- Perspectives d'insertion dans l'environnement proche
- Perspectives intérieures "maquette blanche"
- Rendez-vous de présentation du projet

2.2 LA MISSION CONCEPTION ET DEMANDE D'URBANISME

Cette mission concerne les clients souhaitant une conception architecturale aboutie, s'achevant par un dossier de demande d'urbanisme (permis de construire, permis d'aménager, déclaration préalable de travaux, déclaration préalable d'enseigne, ect...).

CONCEPTION ABOUTIE

La conception concerne alors aussi bien les espaces intérieurs, que l'aspect extérieur de la construction. Des documents graphiques tels que des perspectives, des plans, coupes et façades vous sont présentés pour appréhender les différents aspects de votre projet.

Nous définissons alors les matériaux, les dimensions, les ambiances et produisons un carnet graphique approprié.

FAISABILITÉ FINANCIÈRE

Cette étape comprend l'estimation des coûts de travaux. Nous veillons tout particulièrement à ce stade à définir judicieusement l'ampleur des travaux afin qu'ils correspondent à votre enveloppe budgétaire.

AUTORISATION D'URBANISME

Nous vous accompagnons et réalisons l'ensemble des démarches d'obtention de l'autorisation d'urbanisme, de l'élaboration du dossier, jusqu'à l'affichage du panneau.

Des entretiens avec les services de la collectivité peuvent être organisés suivant les besoins de votre projet, afin d'en expliquer les tenants et aboutissants, et d'aboutir à une obtention de l'autorisation.

- Avant projet : Développement de la conception du scénario retenu
- Dossier de plans, coupes et façades
- Perspectives intérieures et extérieures
- Evaluation financière
- Rendez vous de présentation APD
- Dossier de demande d'urbanisme (Plans, coupes, façades, insertions, cerfa, notice...)
- Rendez-vous avec la collectivité si nécessaire (service urbanisme, CAUE, ABF...)
- Complétude du dossier si nécessaire jusqu'à obtention de l'autorisation

2 MÉTHODOLOGIE D'INTERVENTION

2.3 LA MISSION DE CONCEPTION GÉNÉRALE

DÉFINITION DES MISES EN OEUVRE

Cette phase est destinée à l'élaboration d'un dossier de plans et de pièces graphiques détaillés, nécessaires à la consultation des entreprises pour le chiffrage des travaux.

Ce dossier comprend l'élaboration de coupes techniques, et de détails de mises en oeuvre. Chaque matériaux est décrit, ainsi que leurs assemblages. Ceci afin de permettre la construction de l'ouvrage.

PRESCRIPTIONS ET EQUIPEMENTS

Nous réalisons également des plans techniques pour les différents réseaux, ainsi que tous documents utiles à la bonne compréhension du projets pour l'élaboration de son chiffrage détaillé.

Ce travail est accompagné de pièces écrites, permettant de lister les prestations, de définir les équipements et de cibler chaque matériaux sélectionné.

- **Plans généraux détaillés, types de parois et de mises en oeuvre**
- **Détails techniques, assemblages et matériaux**
- **Plans de réseaux (Cfo, Cfa, Ventilation, Chauffage...)**
- **Carnet de prescription des équipements sanitaires et électriques**
- **Plans de revêtements et finitions**
- **Elevations intérieures nécessaire à la compréhension du projet par les entreprises**
- **Décomposition du prix général et forfaitaire**
- **Rendez-vous de présentation**

2.4 LA MISSION COMPLÈTE DE MAÎTRISE D'ŒUVRE

APPEL D'OFFRE

Cela comprend l'élaboration d'un cahier des charges spécifique à votre projet détaillant l'ensemble des prestations à mettre en oeuvre sur le chantier.

Un appel d'offre est ensuite réalisé auprès des entreprises pour compilation des devis de chaque corps de métier. Cette appel d'offre est suivi d'une phase d'analyse, de compilation, et de négociation

SUIVI DE CHANTIER

Cette mission concerne enfin le suivi du chantier durant toute la durée de son exécution. Afin d'assurer ce suivi, nous planifions des réunions de chantier, accompagnés de la rédaction de comptes rendus et de leur diffusion à l'ensemble des interlocuteurs.

Nous échangeons avec les entreprises pour définir les derniers détails, et les ajustements nécessaires à la bonne réalisation du dessin architectural.

Nous assurons également le suivi financier de l'exécution des ouvrages. Cela passe par le contrôle des mises en oeuvre, et par la validation des situation financière des entreprises avant diffusion d'une proposition de paiement à la maîtrise d'ouvrage.

RECEPTION D'OUVRAGE ET LEVÉE DES RÉSERVES

- **Encadrement des entreprises pour levée rapide.**
- **Suivi rigoureux sous forme de tableaux partagés.**
- **Constitution d'un DOE complet et structuré dès la fin des travaux.**

Auto contrôle

Les auto-contrôles des entreprises seront mentionnées bien en amont des phases de réception afin de diminuer au préalable la liste des réserves en phase AOR.

Visite des locaux MOA/MOE

Une visite des locaux sera réalisée en amont avec la maîtrise d'ouvrage afin d'établir une liste complète des ouvrages à parfaire. Ce document sera complété par une seconde visite interne à la maîtrise d'œuvre afin d'établir une liste exhaustive diffusée à l'ensemble des entreprises.

Période de levée des réserves

Une période de levée des réserves sera statué et diffusée à l'ensemble des entreprises. Pendant cette période, la maîtrise d'œuvre encadrera les équipes pour une levée rapide.

En parallèle, nous centralisons et vérifions les Dossier d'Ouvrages Exécutés, la validité des assurances, et la rédaction des Décompte Généraux et Définitifs.

Réception des ouvrages

Enfin, une date de réception de l'ouvrage donnera lieu à l'établissement des Procès Verbaux de réception.

- **Coordination des différents intervenants (corps d'état, bureaux d'études)**
- **Organisation et animation des réunions de chantier**
- **Rédaction des comptes rendus de chantier**
- **Contrôle de la conformité des travaux avec les plans et le cahier des charges**
- **Suivi du calendrier et des délais d'intervention**
- **Vérification des situations de travaux et validation des paiements**
- **Assistance à la réception des travaux et suivi des réserves**

2 MÉTHODOLOGIE D'INTERVENTION

2.5 RELATION INTERLOCUTEURS ET GESTION DE PROJET

Notre rôle est central dans le suivi opérationnel de votre projet. Nous procédons à la synthèse des différentes données et centralisons les discussions de manière à établir un projet riche d'expertise et adapté aux besoins.

- Des points de validation réguliers seront les jalons de développement du projet.
- Les discussions et décisions sont clairement reportées sur un carnet de bord, compilant l'ensemble des comptes rendus systématiques de réunion, compilés dans un journal de bord partagé. Utilisation d'un dossier collaboratif en ligne (type Google Drive ou SharePoint).



3 PRÉSENTATION DES MOYENS

3.1 MOYENS LOGICIELS & MATÉRIELS

- Logiciels : AutoCAD, MS Project, Excel, SketchUp, Lumion, Suite Microsoft...
- Casque de chantier et autres équipements EPI
- Altimètre et mètre laser pour relevés.
- 2 Tablettes connectées pour suivi de chantier.
- Plateforme collaborative en ligne
- Véhicules de fonction
- 3 PC portables
- 1 PC fixe

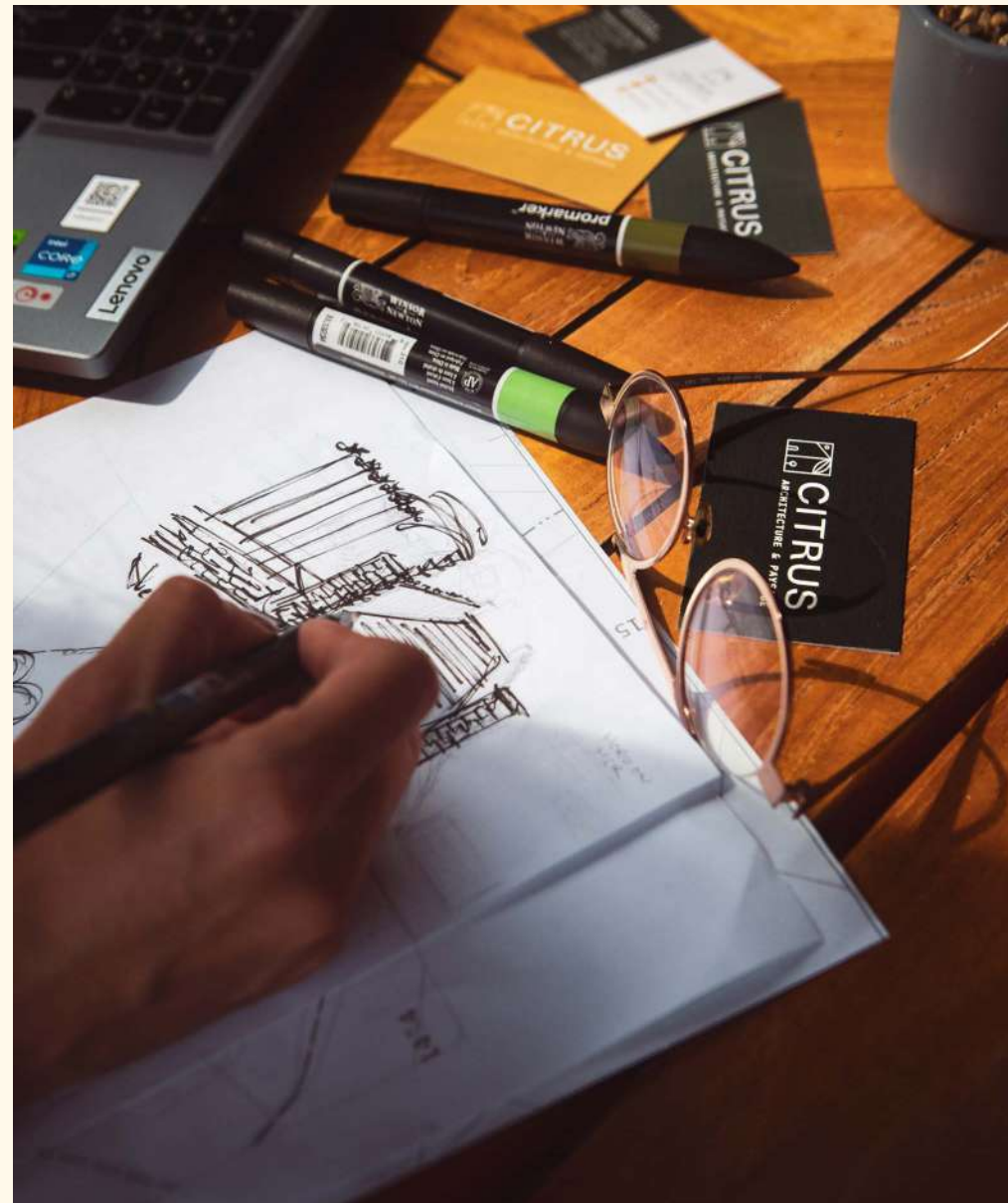

3 PRÉSENTATION DES MOYENS

3.2 MOYENS HUMAINS - CVS

ADÈLE BAUGÉ

2024-2025 Entrepreneure individuelle CITRUS Architecture & Paysage. Marché Public : Sentiers Patrimoniaux pour la CAPA (en collaboration avec l'Atelier du Maquis)
Conception réalisation de jardins individuels dans le Pays Ajaccien (AVP/PRO/Suivi) au service des Professionnels (Atelier Badiane Paysage, Sud Espaces Paysagers, Capo Architecte, Versini, Giusti Architecte...)

2020-2024 Chargée de projets chez HUGO CAMPION EXTERIEURS à Brest Relations clients, Esquisse, Avant-Projet, Plans PRO détaillés, Suivi de chantier.

2022-2023 Conception d'une maison individuelle en briques de chanvre avec jardin d'hiver en Finistère. Mission Totale jusqu'à l'autoconstruction.

2016-2023 Membre fondateur du Collectif d'architecture GRU : Architectes Artisans - Nantes (Conception rélisation du mobilier de A Guinghetta - Citadelle Miollis - Ajaccio / Lauréat AJAP 2020)

2020 Présidente de l'association MAPP_NTS : Festival de vidéomapping de Nantes (recherche de financement, budget prévisionnel, direction artistique)

2018 Coordinatrice de projet au festival de vidéo-mapping de Montréal MAPP_MTL / Stage de recherche au HybridLab de l'Université de Montréal sur les Media Facade / Rédaction de mémoire de fin d'études sur l'impact des vidéo projections dans l'espace public à différentes échelles

2019 Diplômée en architecture de l'Ecole Nationale Supérieure d'Architecture de Nantes Master 2 avec les Félicitations du jury & Mention recherche

2017 Master 1 à la Faculté d'Aménagement de l'Université de Montréal

2017 Projet d'habitat pour les autochtones du Canada à Wemotaci / Stage recherche au Laboratoire AAU : Création lumineuse pour l'inscription UNESCO des Mégalithes de Carnac et du golfe du Morbihan

LOGICIELS

Archicad (plans et modélisation 3D)
Revit (plans et modélisation 3D)
Sketchup (modélisation 3D)
Twinmotion (Images de rendu)
Lumion (Images de rendu)
Autocad (Plans)
Indesign (Mise en page)
Photoshop (Retouche d'images)
Madmapper (Vidéo-mapping)
Wondershare (Montage vidéo)
Office (Bureautique)

APTITUDES

Modélisation 3D
Conception architecturale
Conception paysagère
Suivi de chantier

LANGUES

Français
Anglais
Espagnol

ALAN CHATEL

Sept. 2023 Formation « Sécurité incendie - ERP » - Socotec

Juin 2023 Formation de 1 jour « Accessibilité PMR – Logements » à Brest

2023 Obtention de l'Habilitation à la Maîtrise d'œuvre en son Nom Propre (HMONP) à l'ENSAN (École Nationale Supérieure d'Architecture de Nantes)

2018 Diplôme d'État d'architecte - Félicitation du jury - ENSAN (École Nationale Supérieure d'Architecture de Nantes)

2017 Master 1 à Facultad de Arquitectura, Planneamiento y Diseño UNR (FAPyD) (Argentine) dans le cadre du programme ERASMUS

2012-2016 Licence à l'ENSAN (École Nationale Supérieure d'Architecture de Nantes)

2008 Baccalauréat S spécialité Mathématiques au Lycée Jehan-de-Beauce à Chartres (28)

2025 Architecte H.M.O.N.P. - Micro entrepreneur individuel - Céans - Ajaccio

2024 Atelier de l'île – Chargé de projet en Architecture – Brest – CDI 18 mois

Création du Musée Sérusier à Châteauneuf-du-Faou - Chef de projet - Phase DET/AOR

Mise aux normes du musée du Patrimoine de Plougastel - Phases AVP/DPC/PRO/ACT

2024 Etude de programmation et de faisabilité pour la reconversion du site historique de l'ancienne poudrerie de Pont-de-Buis-Lès-Quimerc'h - DIAG/SCENARIO

2023 Atelier 360 - Concepteur skatepark - Nantes - CDD 6 mois

2020-2022 Trace & associés – Dessinateur - Brest - CDI 30 mois
77 Logements collectifs – Plouzané – Nexity – ESQ/AVP/DPC
Réhabilitation d'un site industriel en bureau – Brest – Cefortech/CCI – ESQ/AVP/DPC
Construction d'un hotel restaurant – Brignogan Plages – Castel Regis – ESQ/AVP/PRO

2019 Claire Bernard & Yannick Jégado Architectes DPLG – Dessinateur - Brest - CDD 24 mois + STAGE 6 mois

2018 Atelier du Pont – Dessinateur - Brest - STAGE 6 mois

2016 Laboratoire d'Architecture de Bretagne – Dessinateur - Brest - STAGE 4 mois

2015 Ostinato – Dessinateur - Chartres - STAGE 8 mois

4 PIÈCES ADMINISTRATIVES

DIPLÔME ADÈLE BAUGÉ



4 PIÈCES ADMINISTRATIVES

DIPLÔME ALAN CHATEL



4 PIÈCES ADMINISTRATIVES

SITUATION INSEE ADÈLE BAUGÉ



Service Statistique
Répertoire SIRENE

Service Info Sirene
09 72 72 6000
prix d'un appel local

SITUATION AU REPERTOIRE SIRENE À la date du 10/07/2025

Description de l'entreprise	Entreprise active depuis le 08/01/2020
Identifiant SIREN	880 463 534
Identifiant SIRET du siège	880 463 534 00029
Nom	BAUGE
Prénoms	ADELE MARGAUX MARIE
Catégorie juridique	Entrepreneur individuel
Activité Principale Exercée (APE)	71.12B - Ingénierie, études techniques
Description de l'établissement	Etablissement actif depuis le 01/12/2024
Identifiant SIRET	880 463 534 00029
Adresse	CITRUS 31B RUE DIXMUDE 29480 LE RELECQ-KERHUON
Activité Principale Exercée (APE)	71.12B - Ingénierie, études techniques
Important : A l'exception des informations relatives à l'identification de l'entreprise, les renseignements figurant dans ce document, en particulier le code APE, n'ont de valeur que pour les applications statistiques (décret n°2007-1888 du 26 décembre 2007 portant approbation des nomenclatures d'activités françaises et de produits, paru au JO du 30 décembre 2007).	
Avertissement : Aucune valeur juridique n'est attachée à l'avis de situation.	

SITUATION INSEE ALAN CHATEL



Service Statistique
Répertoire SIRENE

Service Info Sirene
09 72 72 6000
prix d'un appel local

SITUATION AU REPERTOIRE SIRENE À la date du 30/06/2025

Description de l'entreprise	Entreprise active depuis le 20/04/2020
Identifiant SIREN	882 991 052
Identifiant SIRET du siège	882 991 052 00037
Nom	CHATEL
Prénoms	ALAN YANNICK STEVE
Catégorie juridique	Entrepreneur individuel
Activité Principale Exercée (APE)	71.11Z - Activités d'architecture
Description de l'établissement	Etablissement actif depuis le 01/01/2025
Identifiant SIRET	882 991 052 00037
Adresse	31 RUE DIXMUDE 29480 LE RELECQ-KERHUON
Activité Principale Exercée (APE)	71.11Z - Activités d'architecture
Important : A l'exception des informations relatives à l'identification de l'entreprise, les renseignements figurant dans ce document, en particulier le code APE, n'ont de valeur que pour les applications statistiques (décret n°2007-1888 du 26 décembre 2007 portant approbation des nomenclatures d'activités françaises et de produits, paru au JO du 30 décembre 2007).	
Avertissement : Aucune valeur juridique n'est attachée à l'avis de situation.	

ATTESTATION ASSURANCE ADÈLE BAUGÉ

35

ATTESTATION ASSURANCE

ALAN CHATEL

37

ATTESTATION ASSURANCE

ALAN CHATEL

38