



BT3A ARCHITECTES

PORTFOLIO

ESPACE POLYVALENT

SUITES PROTOCOLAIRES

Le programme du maître d'ouvrage intègre une conjugaison de plusieurs espaces permettant d'organiser des manifestations de types événementielles (conférences, colloques, galas), mais également la réception de personnalités illustres dans un cadre paisible permettant de travailler dans une ambiance sereine.

L'agence BT3A s'est positionnée en tant que concepteur et a aussi assuré la maîtrise d'œuvre.



Le choix de la charpente industrielle participe à l'esthétique d'un enjeu spatial multiple, notamment pour la principale salle de réception du public



Le choix des couleurs et des matériaux permet de hiérarchiser les espaces.

Ici, vue sur la zone de service connexe à l'espace dédié aux traiteurs





LA VILLA JACYNTHE

L'HABITAT CONNECTÉ À SA NATURE

La démarche conceptuelle consiste à permettre une connexion constante entre l'habitant et la nature (végétal et minéral).

Placé au centre du projet, l'îlot de nature est matérialisé selon des axes traversants horizontaux et verticaux : au coeur de l'espace jour, entre cuisine et séjour, il constitue aussi un lien du RDC vers l'étage, grâce à sa traversée de lumière.



Une composition traversante,
idéale pour permettre la
ventilation naturelle.



La terrasse généreuse offre une
vue panoramique de
l'environnement de la villa.
Idéal pour se connecter à la
nature.



KARIB PLAZA

TRADE CENTER CONCEPT

Cette conception a été réalisée à la demande d'un maître d'ouvrage qui ambitionne la création d'un immeuble regroupant « business, commerces et détente » sur un même site.

Le programme prévoit des espaces de coworking, meeting points, deux restaurants, une salle de sport et une salle de réception pour soirée de gala.



Conception : Frédéric ANGÈLE - BT3A Architectes Associés

Le concept propose une alliance béton/bois pour une déclinaison contemporaine de l'architecture caribéenne.



Une conception qui répond à une demande très localisée du sud Basse-Terre, peu pourvue en équipements de ce type.



Conception : Frédéric ANGÈLE - BT3A Architectes Associés

RÉSIDENCE DE STANDING

CONFORT & ACCESSIBILITÉ

Avec une morphologie adaptée aux terrains pentus, cette résidence est raccordée à deux zones de parking sur deux niveaux distincts.

Les circulations sont handicapables, à l'instar de l'ensemble des espaces d'usages.

Ainsi, accessibles à tous, les volumes sont aménagés pour le confort de chaque résident, jeune, sénior ou en situation de handicap.



Cette résidence de standing accueille une salle de sport et bien-être (spa, massage..), ainsi qu'une piscine commune.



Les quatre appartements disposent d'une suite spacieuse et claire, équipée d'une salle de bain entièrement équipée et accessible PMR.





VILLA LUMIERE HOUSING CONCEPT

CONCEPTION : BT3A ARCHITECTES ASSOCIÉS

VILLA LUMIERE

HOUSING CONCEPT

Une villa de type F5 avec garage...

Au rez-de-chaussée, un séjour spacieux ouvert sur une galerie agréable, une cuisine équipée de nombreux rangements et connectée à un cellier-buanderie efficace.

Le RDC, entièrement accessible PMR, accueille aussi une première suite (chambre, SDB, dressing).

A l'étage, cette villa propose deux balcons terrasses à l'étage, dont un dédié à la suite parentale.



Conception : BT3A Architectes Associés



CONCEPTION DU PROJET ARCHITECTURAL

POUR UN PROJET INDIVIDUEL

L'agence BT3A intervient à tous les niveaux d'un projet, de la conception à la réalisation des travaux :

- choix du terrain
- conception
- expertise
- évaluation économique
- montage financier
- démarches administratives
- appel d'offre
- suivi du chantier
- réception des travaux

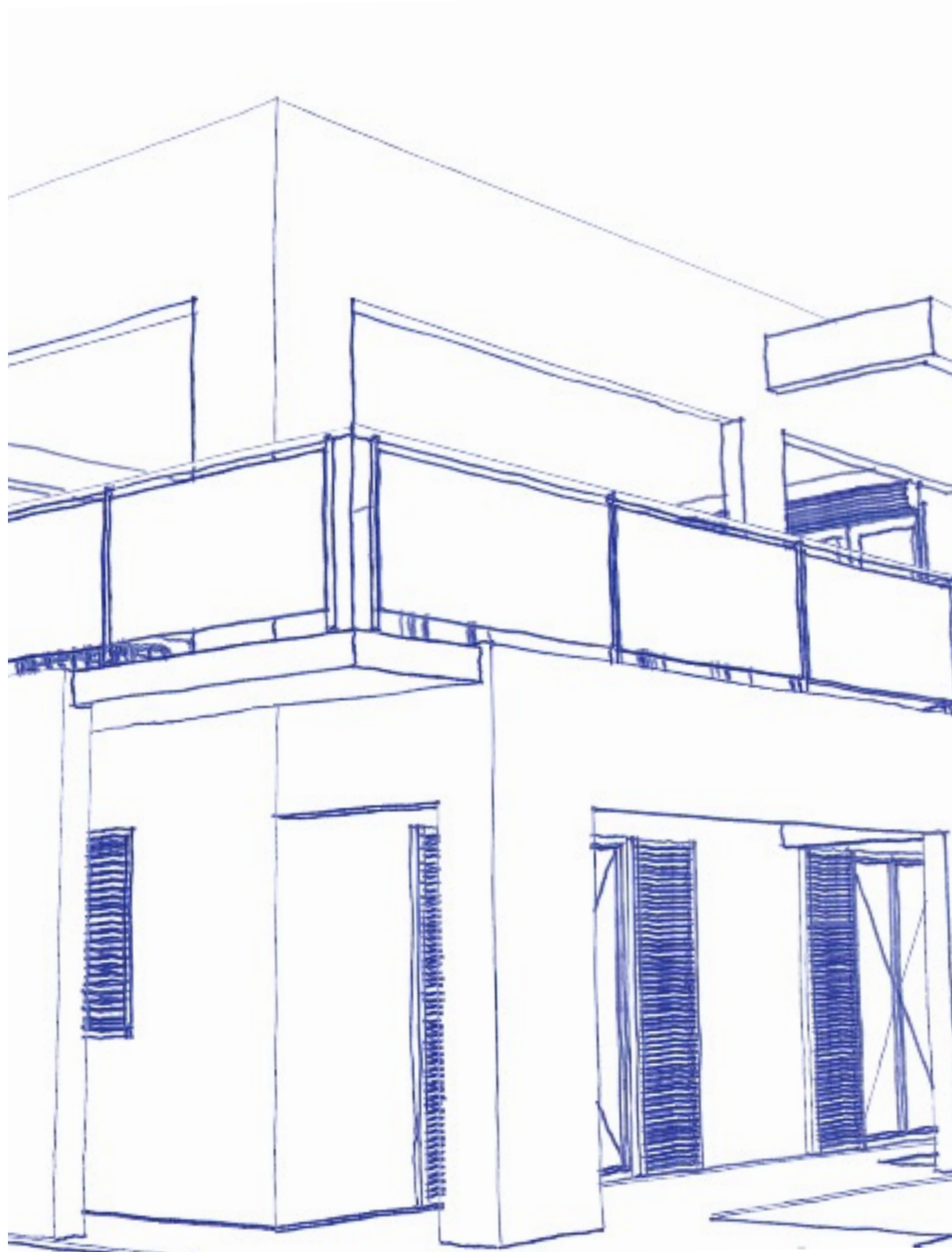

Un exemple de conception simple et aérée. Les volumes sont clairs et offrent une intégration parfaite en milieu périurbain comme en milieu rural.



L'architecture sobre alliée à une conception structurelle industrielle se met au service de la décoration intérieure.



Conception : Francis THEUVENIN - BT3A Architectes Associés

L'architecture définit une structure
suivant les choix privilégiés.

Une structure bien pensée
participe à la décoration.



Conception : Frédéric ANGÈLE - BT3A Architectes Associés

Chaque élément d'architecture est
structurel et devient le substrat
d'un aménagement intérieur de
qualité.



Conception : Frédéric ANGÈLE - BT3A Architectes Associés



L'agence BT3A, est compétente dans les domaines de la **Conception**, de la **Maîtrise d'Œuvre**, de l'**Assistance à Maîtrise d'Ouvrage** et de la **Programmation architecturale**.

Notre **architecture se définit comme contemporaine**, résolument **tournée vers l'avenir** et privilégie les choix techniques et les matériaux adaptés afin de préserver l'environnement tout au long du cycle de vie du bâti.

Notre état d'esprit, notre démarche et nos moyens ont un seul objectif : **la qualité**.

L'agence est composée de trois architectes associés qui développent leur travail avec une volonté de partage, conscient et soucieux de l'addition des compétences individuelles.

Nous faisons aussi le choix de collaborer avec des **Bureaux d'Etudes**, des **Ergonomes**, des **Paysagistes**, et des **Economistes** pour réunir toutes les compétences au sein d'une équipe soudée afin d'éviter les interfaces « floues ».

Associés depuis 2013, chaque Architecte de la sas d'architecture BT3A justifie de plus de quinze ans d'expérience acquise au cours d'opérations de natures diverses : Projet neufs ou projets de rénovation, de réaménagement, de réhabilitation et d'extension d'équipements sociaux, sportifs, de bureaux et de logements individuels ou collectifs.

Notre démarche vise un seul objectif : la **qualité**. La **qualité** du projet, la **qualité** de sa réalisation et, surtout, la **qualité** des relations que nous souhaitons développer avec nos clients, parce que nous sommes persuadés que **l'architecture est une œuvre collective**.

Coordonnées

Adresse

430, CHEMIN DE FOUGERE
97170 PETIT BOURG

Contact

06.90.99.77.82
05.90.69.67.52

agence-bt3a@architectes.org