

Atelier

Atelier 22bis David Schieberlein architecte est une agence d'architecture créée en 2024 par David Schieberlein à Aurillac au pied du plus grand volcan d'Auvergne dans le Cantal.

David Schieberlein est architecte diplômé de l'école supérieure d'architecture de Clermont-Ferrand en 2014 et habilité à la maîtrise d'œuvre en son nom propre en 2019. Il est architecte inscrit à l'ordre depuis début septembre 2024.

Il a travaillé pendant presque 10 ans au sein de l'Atelier du Rouget Simon Teyssou et associés sur des projets très divers tel que des logements sociaux, des rénovations et constructions de maisons individuelles ou encore des établissements recevant du public de toute taille.

Il s'est impliqué dans la vie de l'entreprise en devenant associé à l'Atelier du Rouget de 2017 à 2023.



Début 2024, fort de cette expérience, David Schieberlein décide de se lancer sur sa propre voie, l'**Atelier 22bis David Schieberlein architecte** est né.

Après une enfance dans les campagnes de Haute-Loire et des études à Clermont-Ferrand, David a naturellement choisi d'installer son agence à Aurillac dans le Cantal dans un milieu qu'il connaît bien pour y avoir travaillé pendant presque 10 ans.

Forgé par ses territoires et ses habitants, l'architecture proposée sera attentive au lieu d'implantation et au paysage du projet, à la matière et aux sensations qu'elle apporte, aux savoirs-faire des artisans locaux et aux détails et à leur mise en œuvre.

Accompagnement personnalisé

Quelque soit la taille ou le type de projet (logements, équipements publics, commerces), David Schieberlein part son parcours et ses engagements saura vous proposer les solutions les plus pertinentes et vous accompagner dans vos projets de ses prémices à sa réalisation concrète.

Écoute attentive

Attaché à l'ancrage au lieu et avec une approche sensible de tous les éléments concourant au projet, David Schieberlein s'efforce de construire les projet pas à pas avec une écoute attentive de tous les intervenants qu'ils soient habitants, usagers ou entrepreneurs.



C.V.

DAVID SCHIEBERLEIN

Formation initiale

- 2019 : Habilitation à la Maîtrise d'Œuvre en son Nom Propre (HMONP) à l'école nationale supérieure d'architecture de Clermont-Ferrand
- 2014 : Diplôme d'état d'architecte de l'école nationale supérieur d'architecture de Clermont-Ferrand :
 - *Mention Très Bien, domaine d'études : Entre Ville, Architecture, et Nature*

Expériences professionnelles

- 2024-..... : architecte gérant de l'**Atelier 22bis David Schieberlein architecte**
- 2017-2024 : Associé à l'Atelier du Rouget, Simon Teyssou et associés, chargé du suivi technique et architectural, suivi BIM, gestion de l'équipe du Rouget
- 2014-2024 : Chargé de projet à l'**Atelier du Rouget Simon Teyssou et associés** :
 - *Rénovation d'un commerce et d'un logement à Siran (15), 380 K €, (DIAG-APS-APD-PRO-DET-AOR), livré*
 - *Réhabilitation du campus Simone Veil, Aurillac (15), 2,8 M €, Label HQE, (DIAG-APS-APD), projet abandonné par la MOA*
 - *Réhabilitation d'une école en centre social et création d'une salle de musique actuelle, Aurillac (15), 5.5 M €, (PRO-DET-AOR), livré*
 - *Réhabilitation thermique d'un immeuble de bureau, Aurillac (15), 900 K €, (DIAG-APS-DET-AOR), livré*
 - *Réhabilitation d'une ferme en 5 logements sociaux, Viazac (46), 750 K €, (PRO-DET-AOR), livré*
 - *Réhabilitation de STEP Souleyrie, Aurillac (15), 60.6 M €, (mission PC), livré*
 - *Création d'un hôtel d'entreprises, Salers (15), 1,5 M €, (DET, AOR), livré.*
 - *Rénovation de l'office de tourisme, Salers (15), 200 K €, (DET, AOR), livré.*
 - *Construction de 60 logements, Pont du Château (63), 5.6 M €, (APS, APD, PRO, ACT, DET, AOR), livré.*
 - *Réhabilitation de deux logements, Ladinhac (15), 311 K €, (DET, AOR) livré.*
 - *Réhabilitation d'une habitation, Montsalvy (15), 180 K €, (ESQ, APS, APD, PRO, ACT, DET, AOR), livré.*
 - *Démolition et reconstruction, lycée Ambroise Brugière, Clermont-Ferrand (63), 16.0 M €, (concours), projet classé 2nd.*

Formations :

- 2020 : Formation Terre Coulée aux Grands Ateliers de l'Isle d'Abeau
- 2019 : OPC – Stage UP, Ph. Drancourt
- 2018 : Formation Paille Porteuse aux Grands Ateliers de l'Isle d'Abeau avec l'association Nébraska
- 2018 : Formation Revit – BIM, Stage-Up, Clermont-Ferrand

06.77.48.48.02 | contact@22bis.archi | www.22bis.archi
Atelier 22bis David Schieberlein architecte
22 bis rue François Maynard, 15000 Aurillac
sur RDV de 8h30 à 16h30 du lundi au vendredi



22B-000 : Bureau à Aurillac

- **Programme** : création d'un bureau
- **Lieu** : Aurillac, Cantal (15)
- **Maîtrise d'ouvrage** : Privé
- **Surface** : 15m²
- **Budget** : N.C.
- **État** : en construction
- **Photos** : Atelier 22bis David Schieberlein architecte





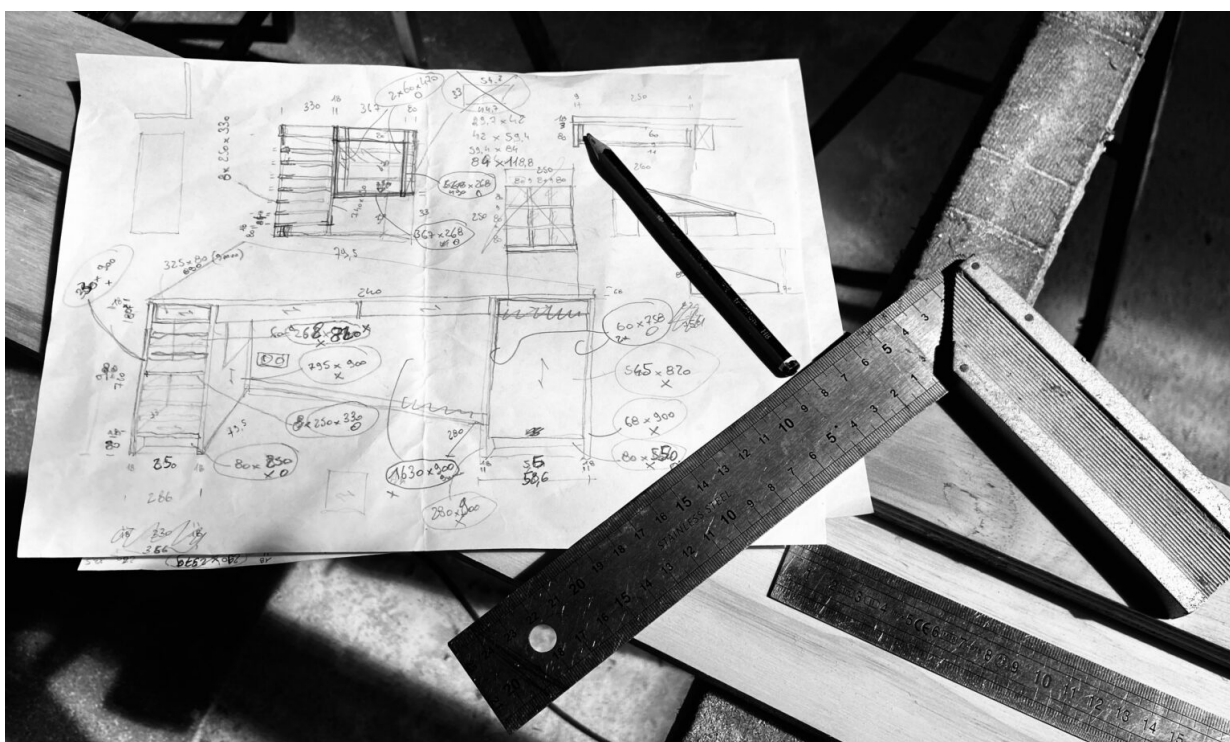

Le projet de construction d'un bureau à Aurillac pour l'atelier 22Bis a été une opportunité de concevoir pour construire soit-même. Ce local est implanté sous un hangar qui été un ancien garage automobile à l'emplacement même du bureau du garagiste qui a été démonté car trop vétuste.

L'ensemble du local a été autoconstruit des murs à ossature bois isolés en fibre de bois jusqu'aux meubles et menuiseries extérieures.

← [Précédente : 22B-002 : Rénovation d'une maison](#)

06.77.48.48.02 | contact@22bis.archi | www.22bis.archi
Atelier 22bis David Schieberlein architecte
22 bis rue François Maynard, 15000 Aurillac
sur RDV de 8h30 à 16h30 du lundi au vendredi



- **Programme** : rénovation lourde d'une maison
- **Lieu** : Coise, Rhône (69)
- **Maîtrise d'ouvrage** :Privé
- **Surface** :150m²
- **Budget** : N.C.
- **État** : livré
- **Mission** : esquisse, avant projet, déclaration préalable
- **Entreprises** : autoconstruction
- **Photos** :Atelier 22bis David Schieberlein architecte et [Aurore Schieberlein](#)



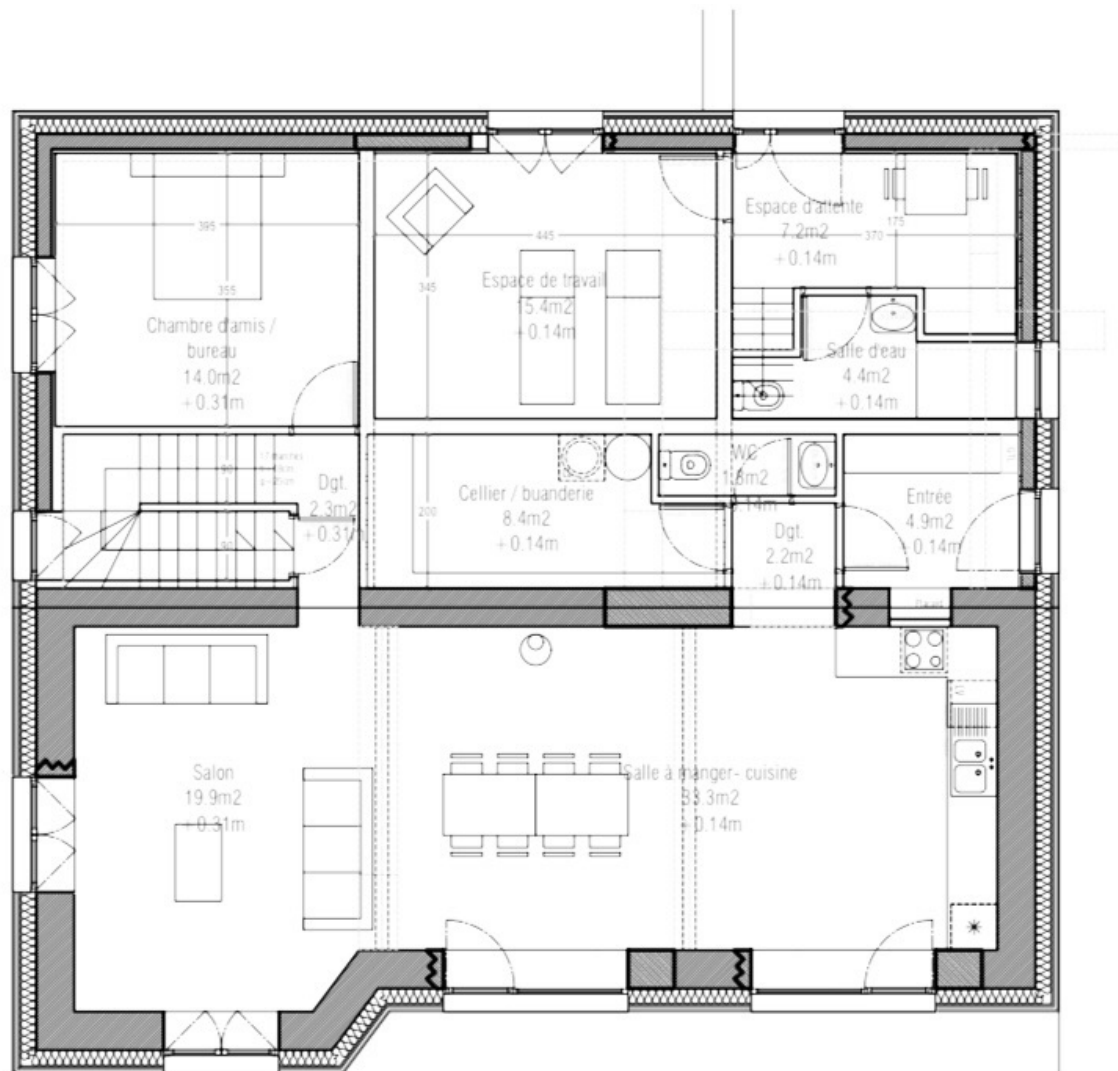

Au départ était une maison en pierre et pisée typique des monts du lyonnais, au Nord de celle-ci a été ajouté dans les années 90 une extension en blocs de ciments. L'ensemble était dans un état dégradé et profitait de très peu d'ouverture.

Avec les futurs habitants, nous avons fait le choix de transformer radicalement cet ensemble pour lui apporter toute les qualité d'une maison bioclimatique et contemporaine. Les murs ont été largement percés pour créer des vues et apporter de la lumière. L'ensemble a été isolé par l'extérieur avec une ossature bois (douglas) et une isolation en ouate de cellulose. L'intérieur a été complètement réaménagé avec un grand séjour au sud. Le bois de provenance locale a été largement utilisé à l'intérieur comme l'extérieur.

Le toit a été en parti couvert de panneaux photovoltaïque, de plus des panneaux solaire thermique permettent la production d'eau chaude pour toute la maison. Une cuve de récupération des eaux de pluie de toiture a été installée pour alimenter les WC et le jardin.

L'ensemble des travaux a été réalisé par les propriétaires du gros-œuvre jusqu'à l'aménagement intérieur.

[Suivante : 22B-000 : Bureau à Aurillac](#) →

06.77.48.48.02 | contact@22bis.archi | www.22bis.archi
Atelier 22bis David Schieberlein architecte
22 bis rue François Maynard, 15000 Aurillac
sur RDV de 8h30 à 16h30 du lundi au vendredi