

# EIRL Sarrazin ArTchitecture

## Architecte DPLG



ARCHITECTE DPLG  
SARRAZIN ARTCHITECTURE

### SARRAZIN VIRGILE

Architecte Diplômé Par Le  
Gouvernement  
Tableau national Ordre N° 044 919  
205, chemin du calvaire  
06140 VENCE  
06 98 61 35 54  
Sarrazin.v@gmail.com

### PARCOURS D'ARCHITECTE

#### Architecte D.P.L.G.

Ecole Nationale Supérieure  
d'Architecture Marseille  
Spécialité Réhabilitation  
Programmation Urbaine

1991-1999

CAP /BEP / Baccalauréat F4  
Génie Civil /TP Toulon

1989-1991

Professeur d'Arts Plastiques  
Collège contrat rectorat de Nice  
Matisse /Fersen/ Roustand /  
Mistral

2014-2018

Professeur design d'espace  
Ecole de CONDE Nice  
1<sup>er</sup> et 2<sup>ème</sup> années  
Master Design d'espace Luxe

### PARCOURS PROFESSIONNEL

VENCE

06.98.61.35.54  
04.93.80.44.43  
sarrazin.v@gmail.com

### ESSENTIEL

#### D'ARCHITECTE

MOE CHÂTEAU MIRAMAR -2018  
MOE ECOLE SUPERIEURE PARFUM  
GRASSE  
AMOexe-POLYgone RIVIERA  
AMO-TECHNOPOLIS  
AMO-EGLISE PEYMEINADE  
MOE-RAVALEMENT IMMEUBLE  
NICE  
Assistance OPC phase chantier ICP  
CHU de Nice-2013 (Barani)

EIRL SARRAZIN ARTCHITECTURE  
Architecte DPLG

1999 à ce jour

#### OBSERVATOIRE DE LA COTE D'AZUR

Architecte DPLG  
Directeur Patrimoine Immobilier  
Ingénieur de Recherche 2  
Budget du service 2012DPI :340 k€  
2008 au 30 11 12

Schéma pluriannuel de stratégie  
immobilière de l'Observatoire  
(SPSI).

Assistance maîtrise d'ouvrage  
suivi diagnostics accessibilité des  
sites Nice/ Calern

Programmation scientifique  
et culturel de mise en valeur  
du Grand Equatorial de Nice  
CPER 2008 2013.

Maîtrise d'œuvre:  
Nouveau bâtiment scientifique  
Salle blanche Sputtering  
MH les Ateliers du site de Nice

CONCESSION DOMAINE PUBLIC  
RESTAURANT-LE CIGALON-CAGNES SUR MER

CAGNES SUR MER  
BOULEVARD DE LA  
PLAGE 06800  
SARRAZIN  
ARTCHITECTURE-  
2022 mission EXE

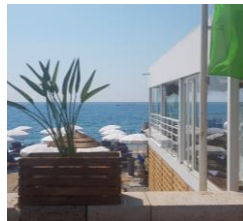



CONCESSION DOMAINE PUBLIC  
RESTAURANT-LE CIGALON-CAGNES SUR MER



DEMOLITION



PLOTS



STRUCTURE METALLIQUE



ENVELOPPE DU VOLUME



SOUS FACE

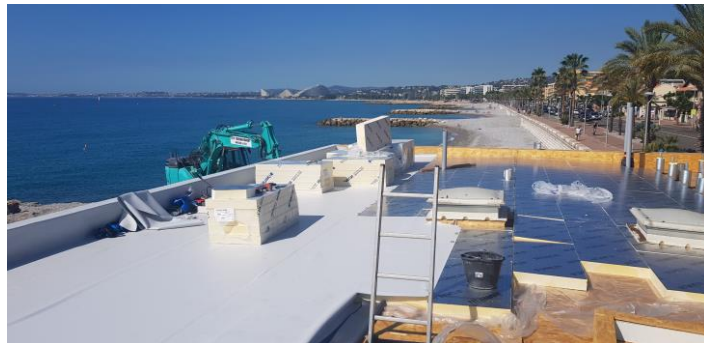

PLANCHER BAS SEC

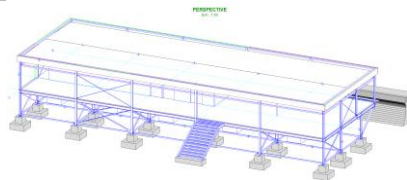

BIM PLAN D'EXECUTION LOT METAL

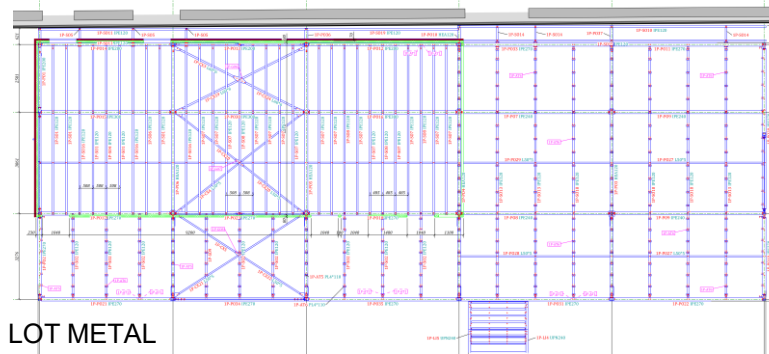



# CONCESSION DOMAINE PUBLIC RESTAURANT-LE CIGALON CAGNES SUR MER

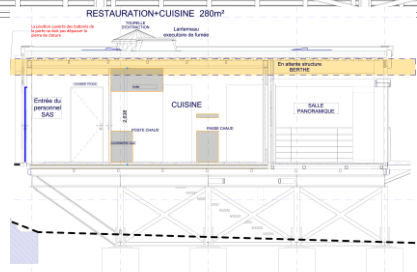
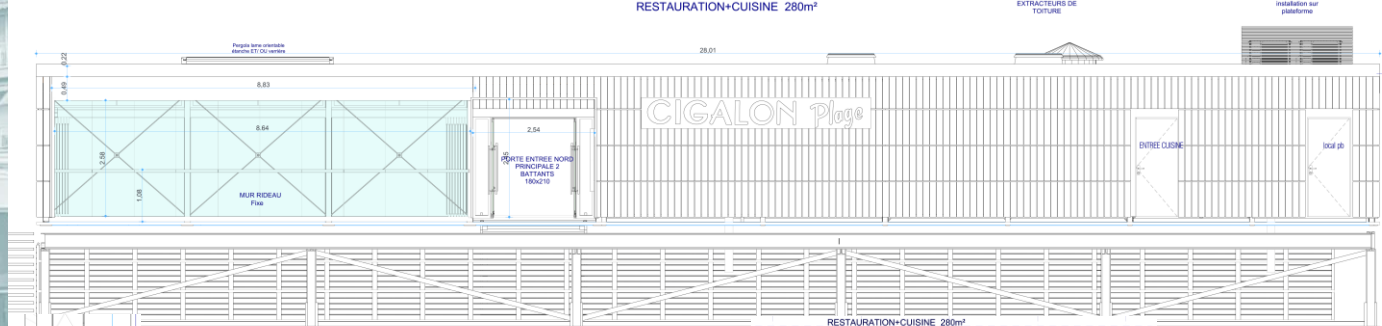
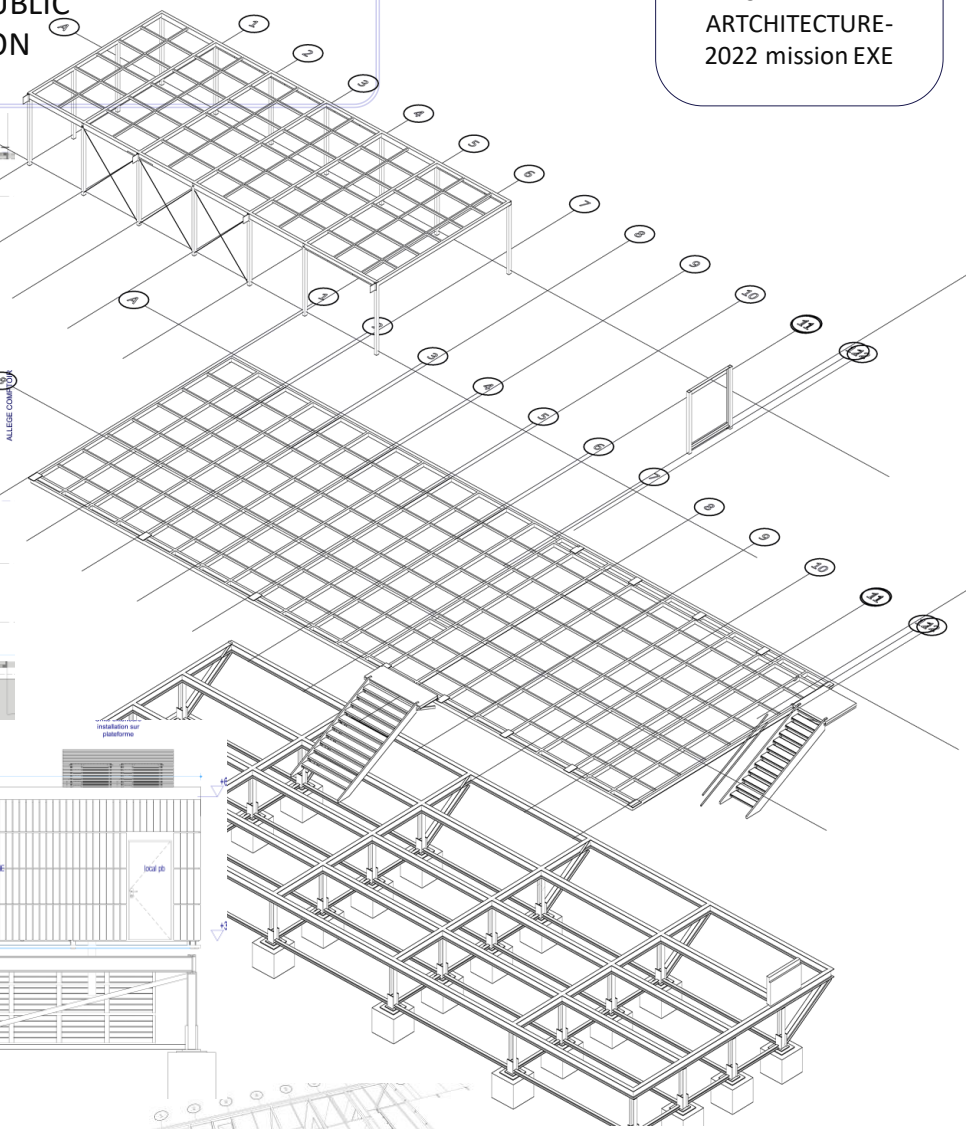
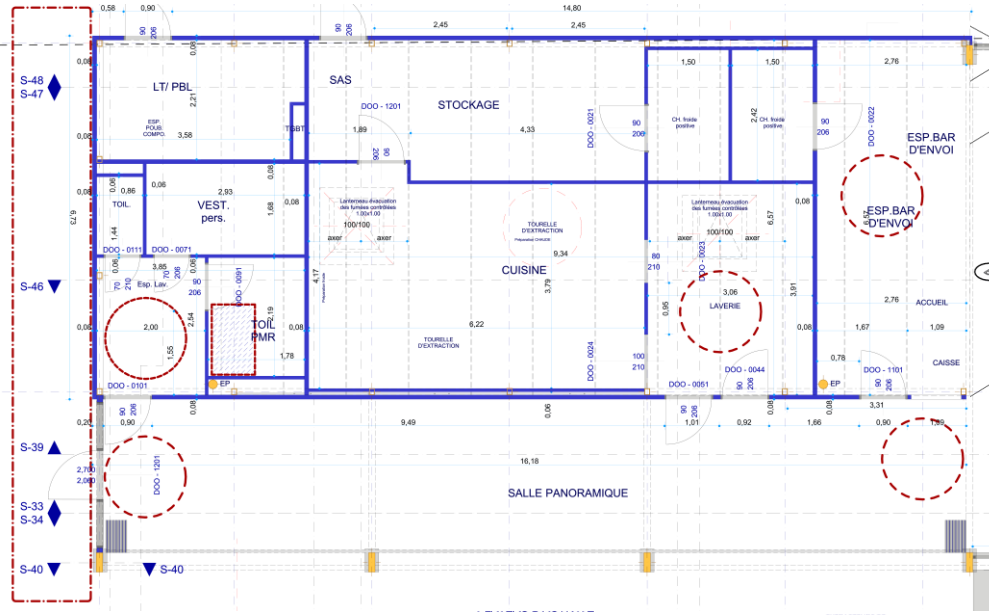

SARRAZIN VIRGILE

ARCHITECTE DPLG

CAGNES SUR MER  
BOULEVARD DE LA  
PLAGE  
06800  
SARRAZIN  
ARTCHITECTURE-  
2022 mission EXE



CONCESSION DOMAINE PUBLIC  
RESTAURANT-LE CARRE BLEU  
CAGNES SUR MER

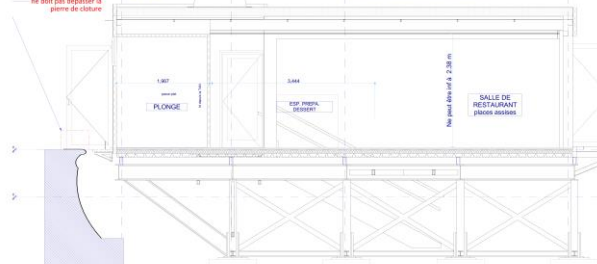
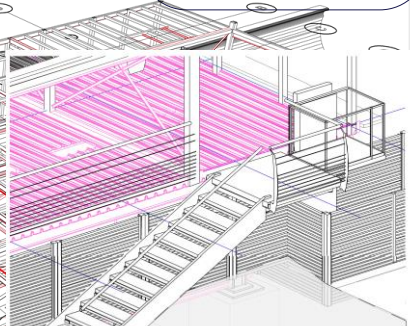
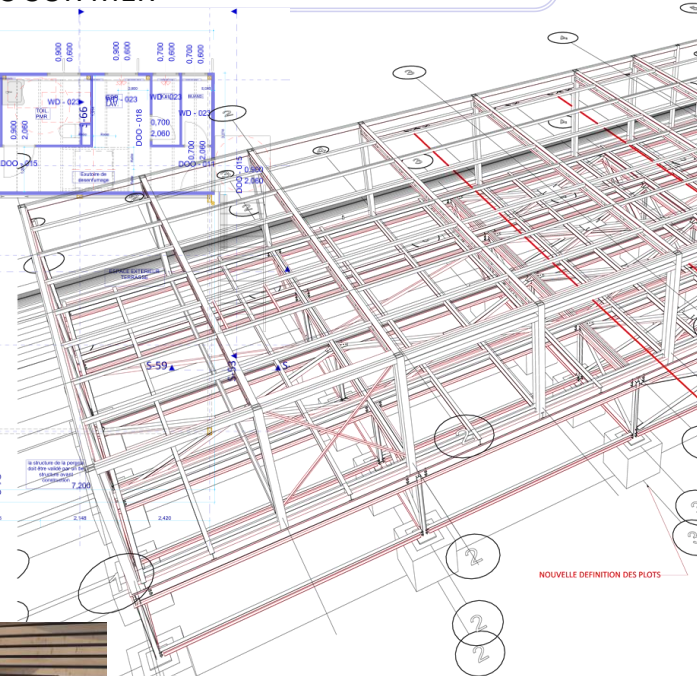
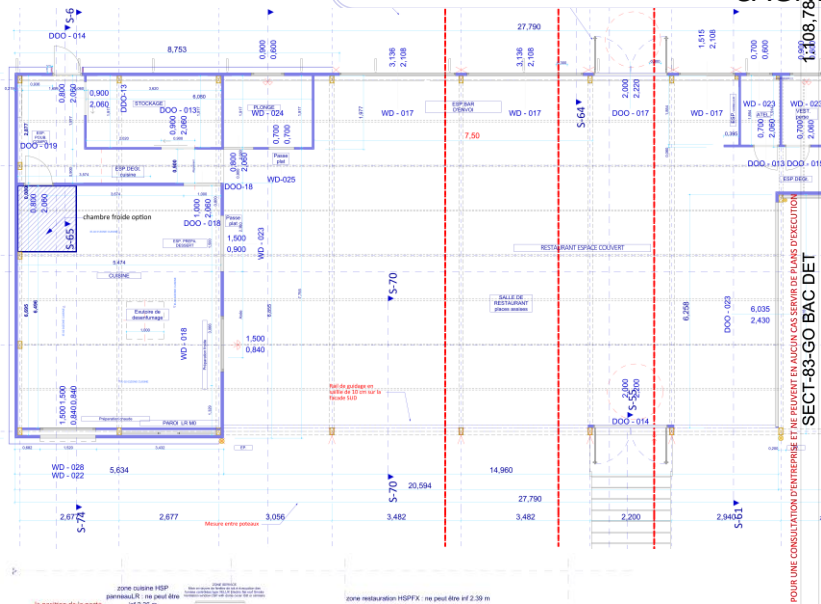

OBJET:	DEMANDE DE PERMIS DE CONSTRUIRE	ADRESSE:	61 TER PROMENADE DE LA PLAGE BOULEVARD SUR MER	MAITRE D'OUVRAGE:	SARL CARRE BLEU	MAITRISE D'OUVRURE:	BRM SA
--------	---------------------------------	----------	---	-------------------	-----------------	---------------------	--------

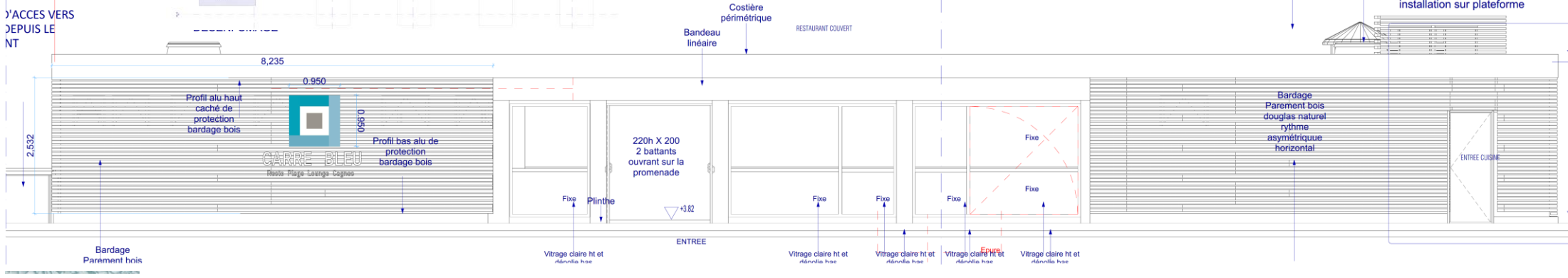
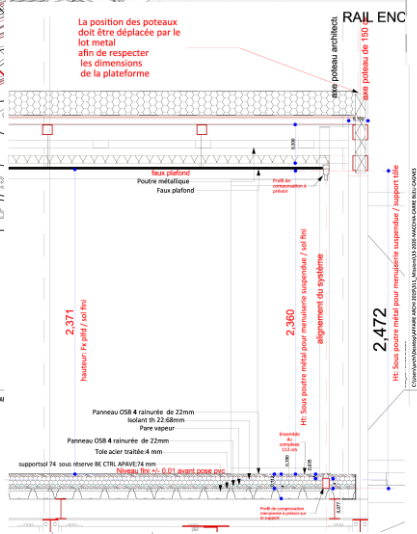

CHANGEMENT DE DESTINATION EN HABITATION PRINCIPALE  
D'UNE BATISSE A USAGE D'UN RESTAURANT  
"LES BACCHANALES"

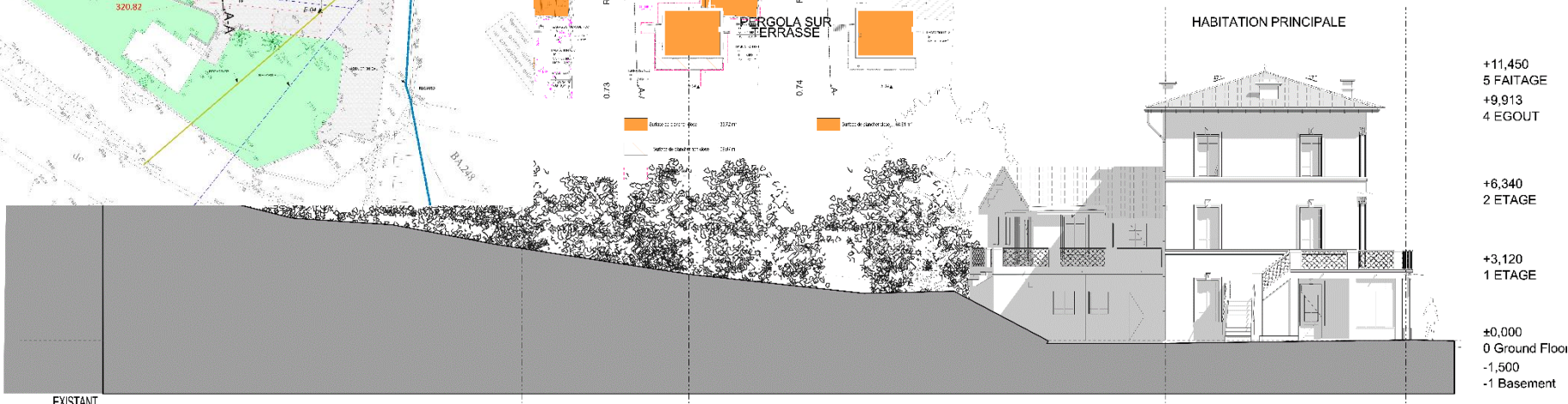
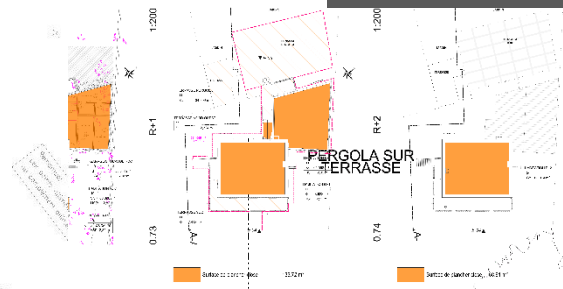
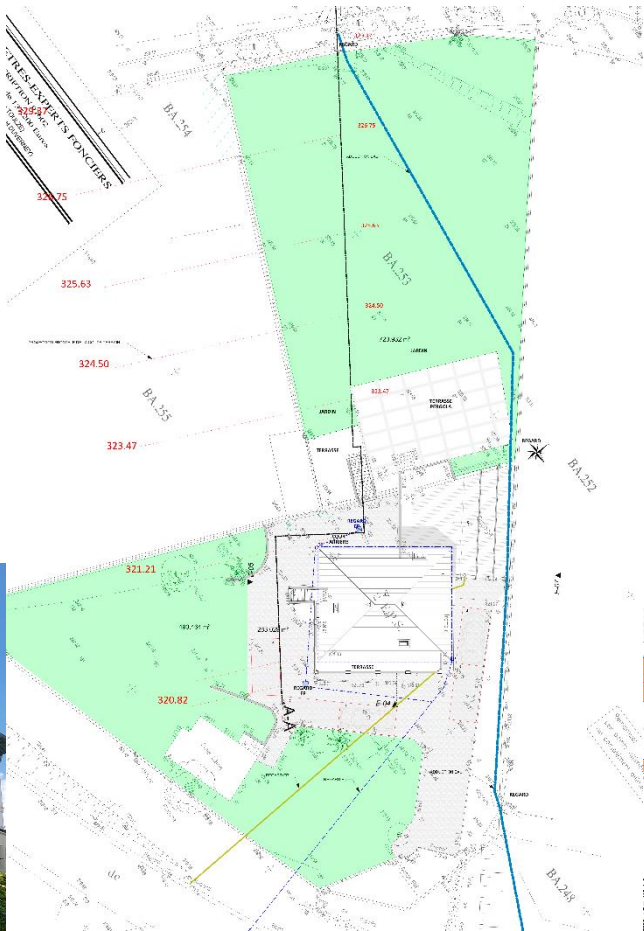

- +11,450
- 5 FAITAGE
- +9,913
- 4 EGOUT
- +6,340
- 2 ETAGE
- +3,120
- 1 ETAGE
- ±0,000
- 0 Ground Floor
- 1,500
- 1 Basement

EXISTANT

HOTEL LES VERGERS DE SAINT PAUL DE VENCE  
RESTAURANT-SAINT PAUL DE VENCE  
ESQUISSE



Vue sur la zone terrasse et pergola toile



ABRI VAISSELIER

Caillebotis bois traité autoclave 4 Teinte blanche

Structure poteau bois

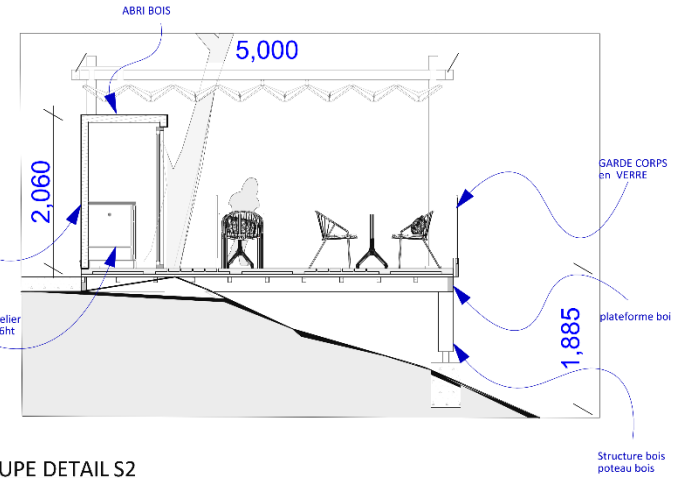

2 COUPE DETAILS 2  
1/50

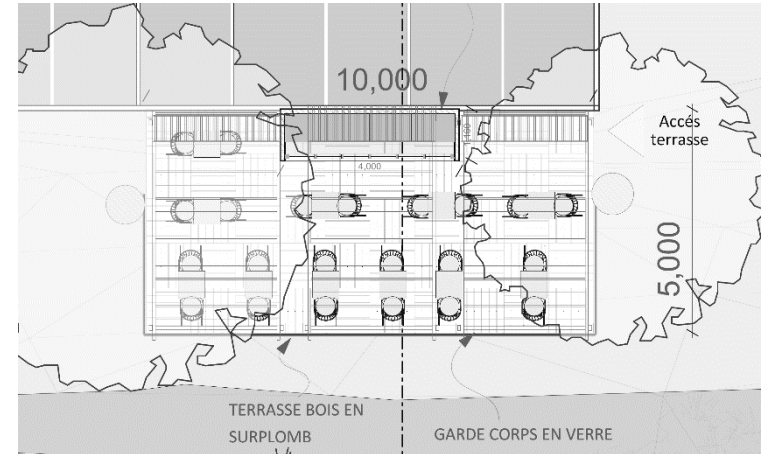

EXTENSION MAISON  
GATTIERES

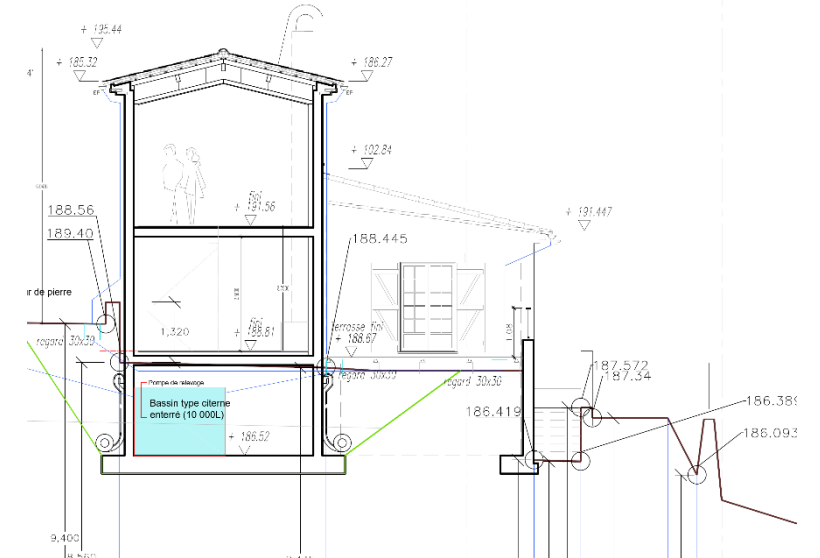
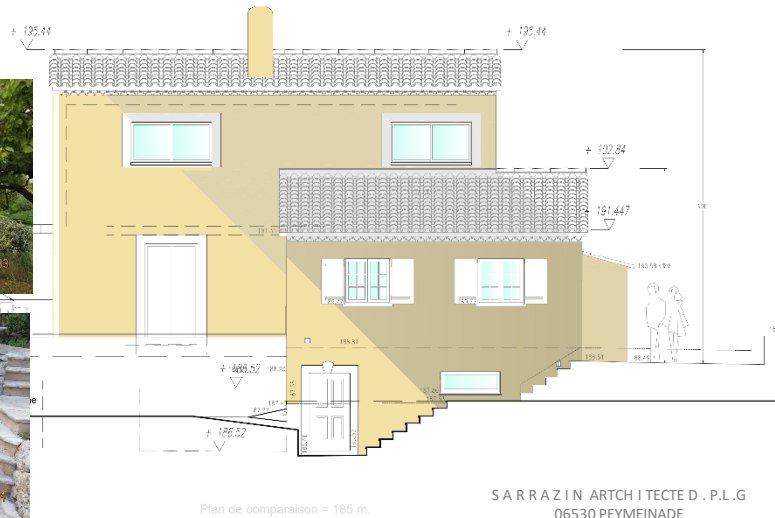
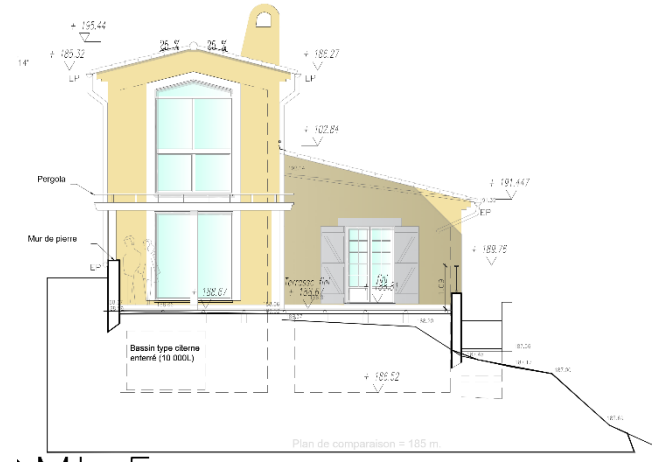



CONCESSION DOMAINE PUBLIC  
RESTAURANT-LE CARRE BLEU  
CAGNES SUR MER

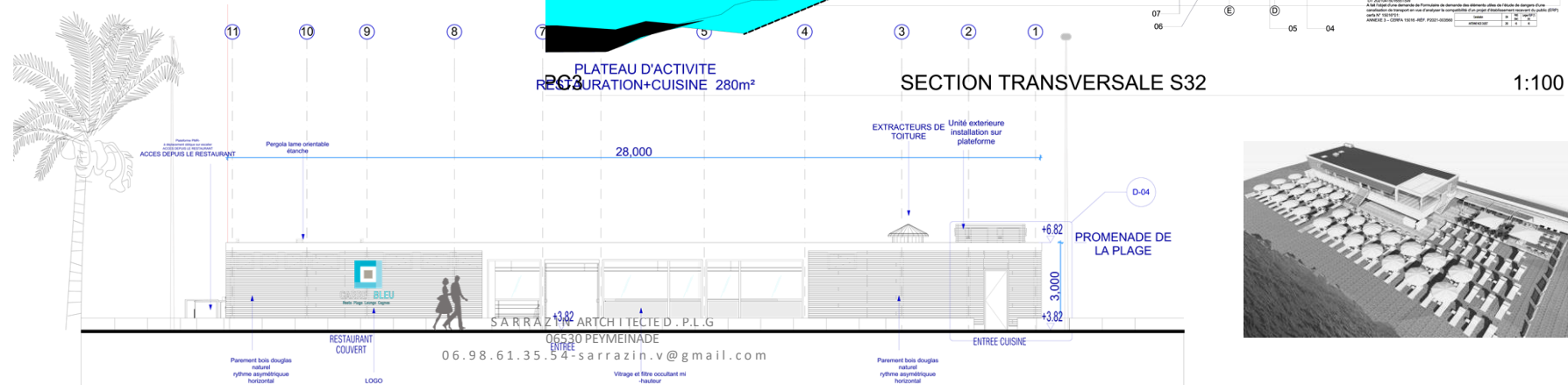
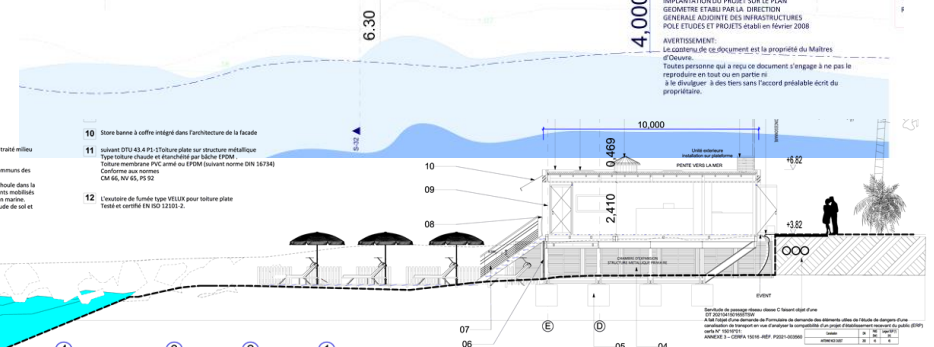
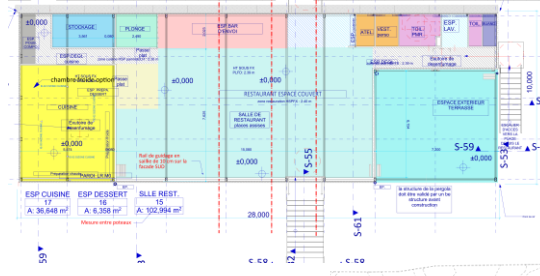
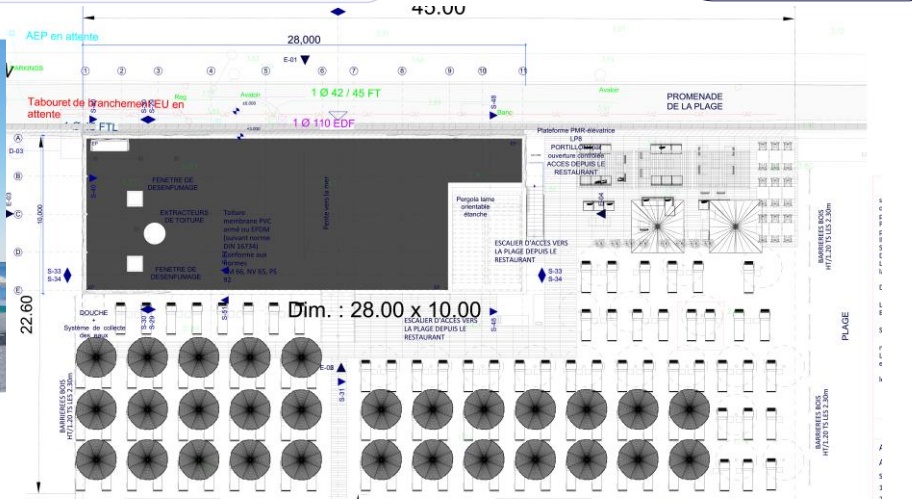
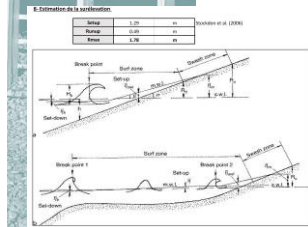

4 CAGNES SUR MER  
 BOULEVARD DE LA  
 ELEVATION EST  
 1/100e PLAGE  
 06800  
 SARRAZIN  
 ARCHITECTURE-  
 2018 mission PC

CONCESSION DOMAINE PUBLIC  
 RESTAURANT-LE CIGALON  
 CAGNES SUR MER

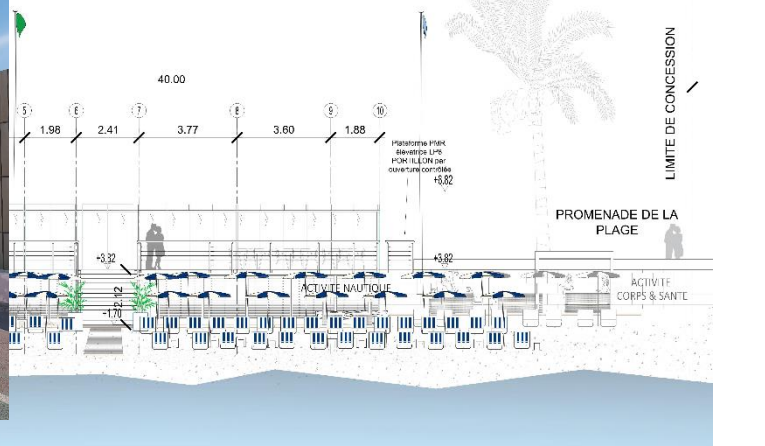
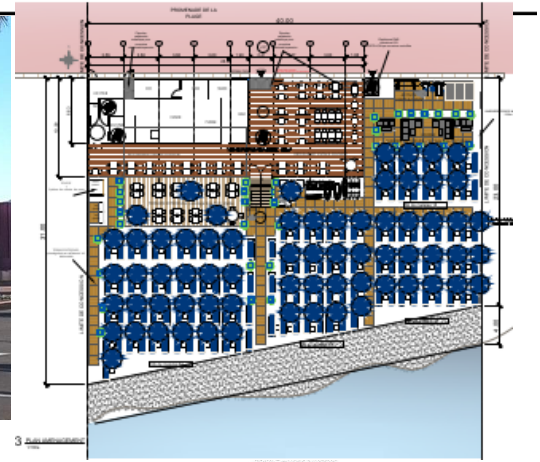
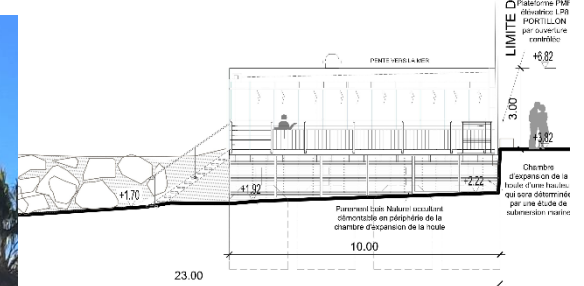
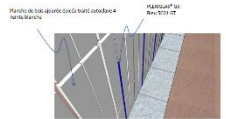

REHABILITATION  
MAISON FAMILIALE  
SAINT-PAUL DE VENCE

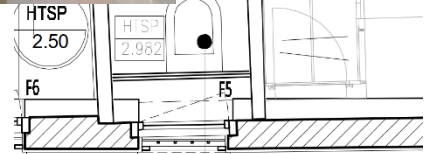
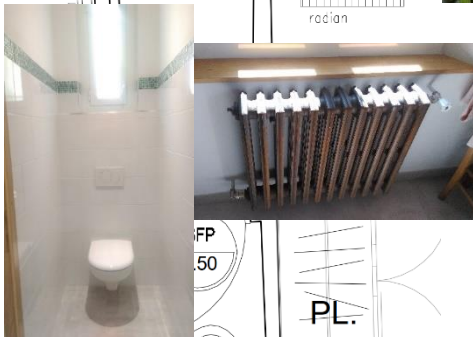

de Bain

Toilette



ETUDE ENSOLEILLEMENT



SARRAZIN ARCHITECTED.P.L.G  
06530 PEYMEINADE  
06.98.61.35.54-sarrazin.v@gmail.com

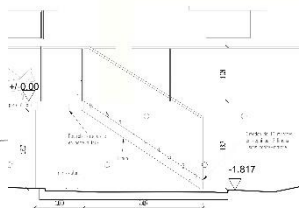
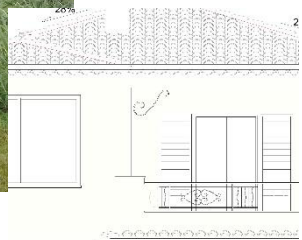
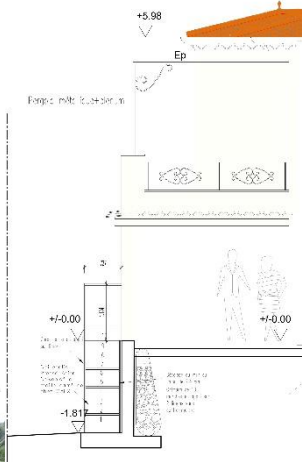

Giron=26.66 cm  
41m x 8.17 cm

REHABILITATION MAISON INDIVIDUELLE  
MAITRISE D'ŒUVRE  
AGENCEMENT ET PAYSAGE  
SAINT PAUL DE VENCE



ÉCOLE SUPÉRIEURE DU PARFUM  
DE GRASSE

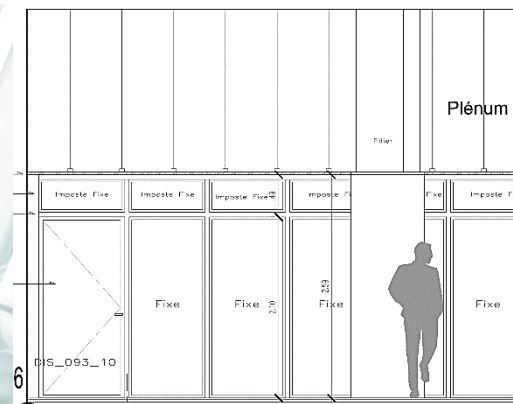
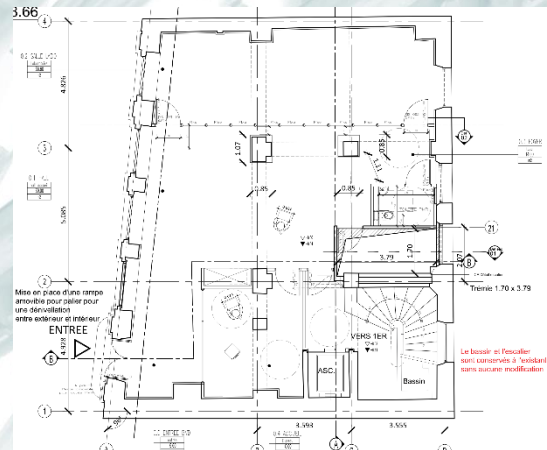

9 PLAN detail 02

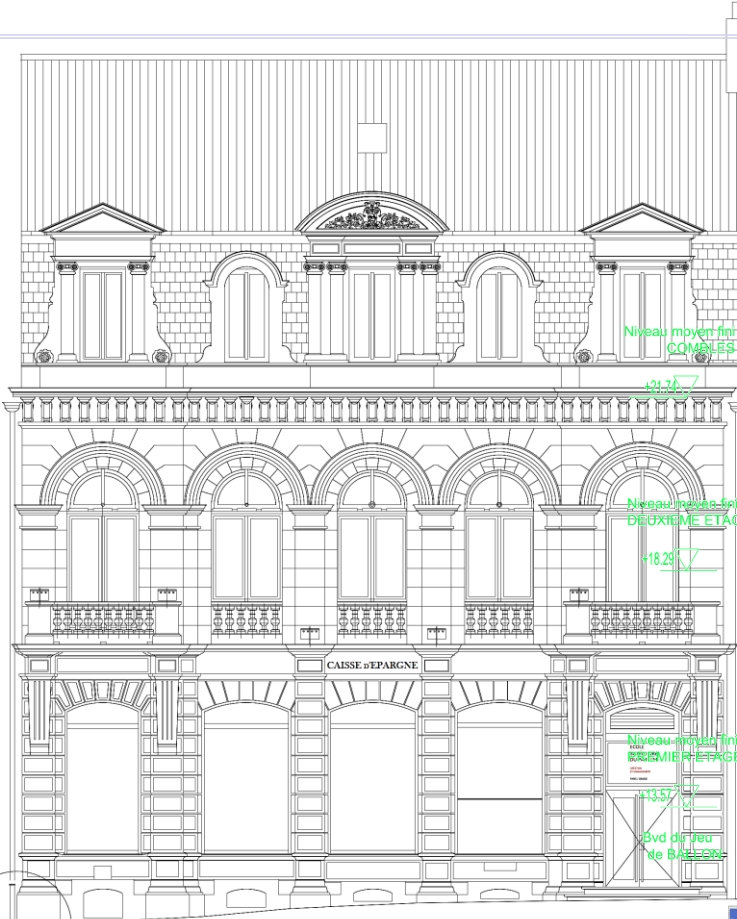

Bvd du Jeu de BALLON

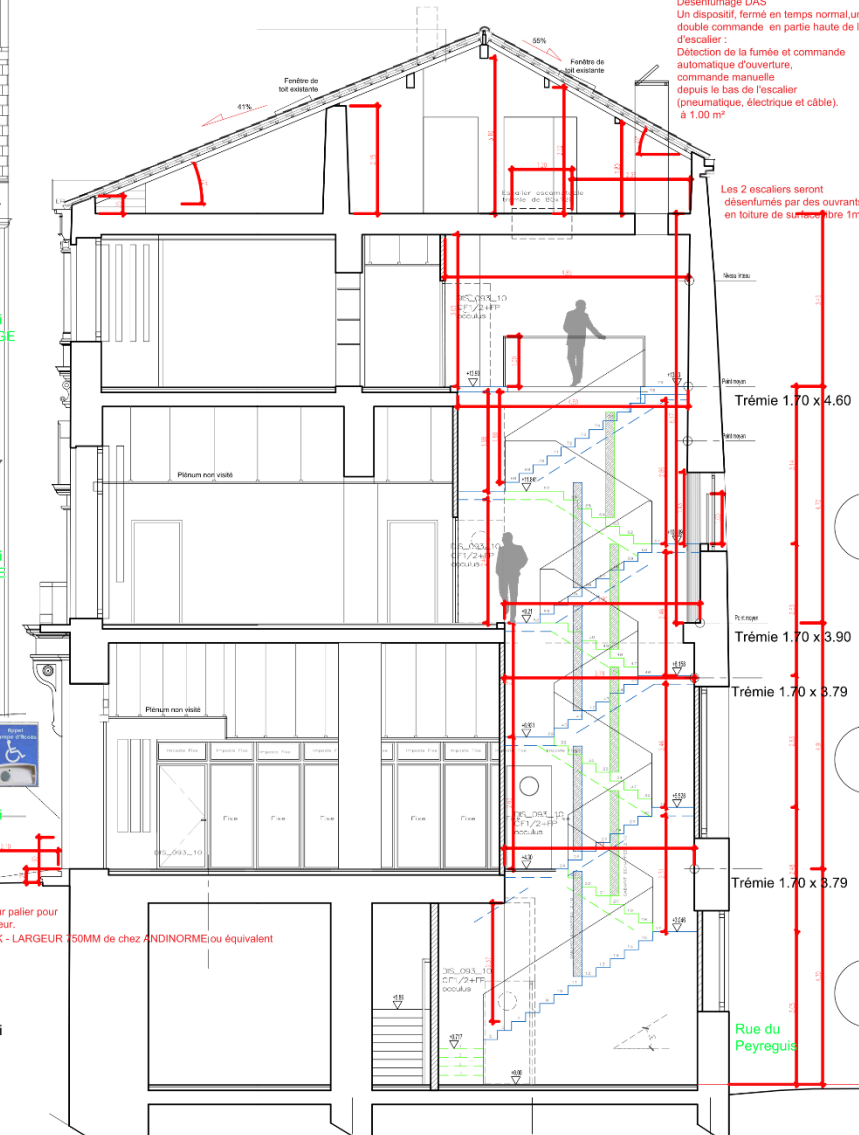

AMENAGEMENT PAYSAGE  
06800 CAGNES SUR MER

PROJET

AVANT

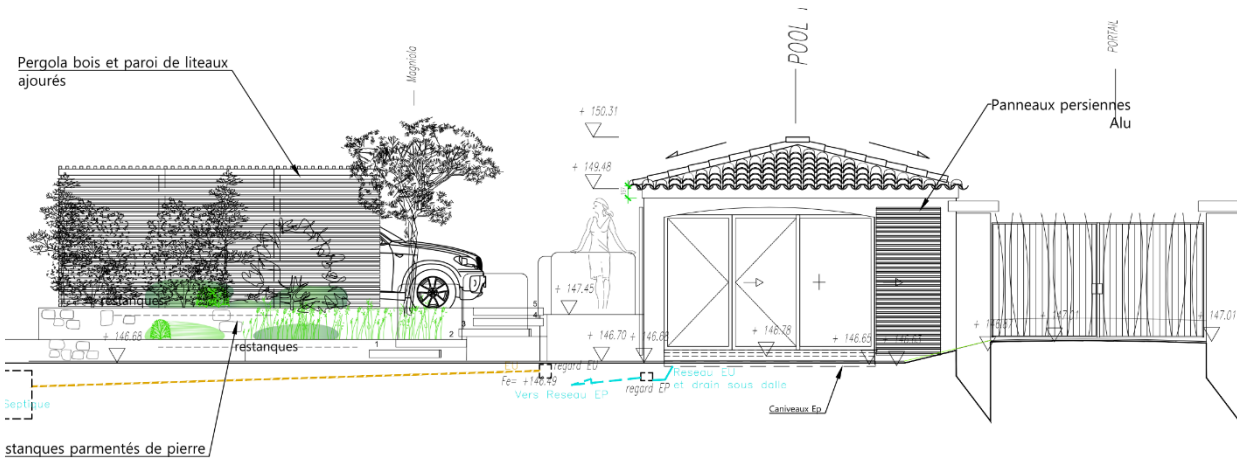
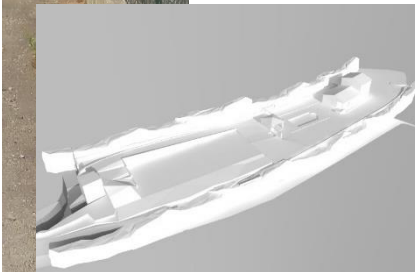
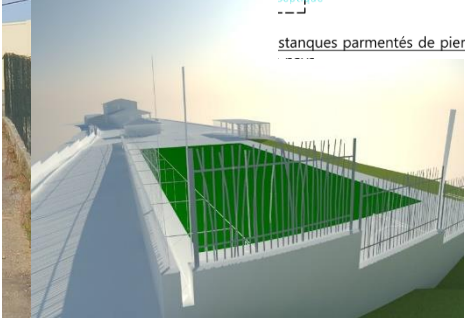

Maquette 3D

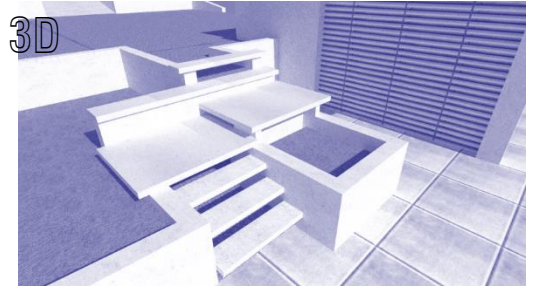

AMENAGEMENT INTERIEUR  
06800 CAGNES SUR MER



Plan

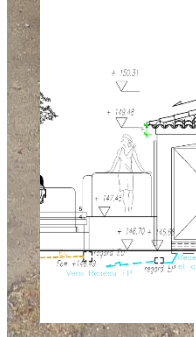

A1

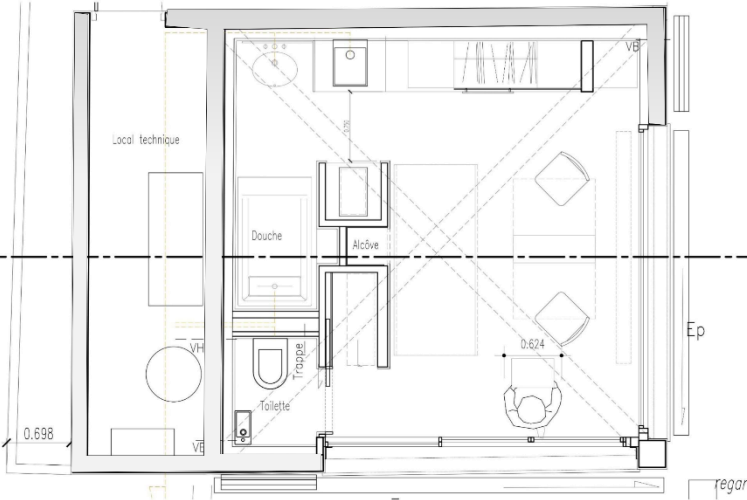

AVANT

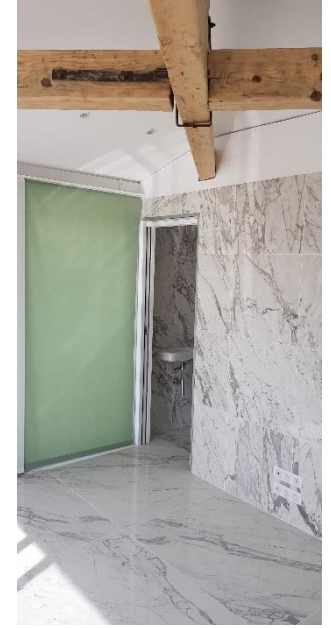

Élévation AA

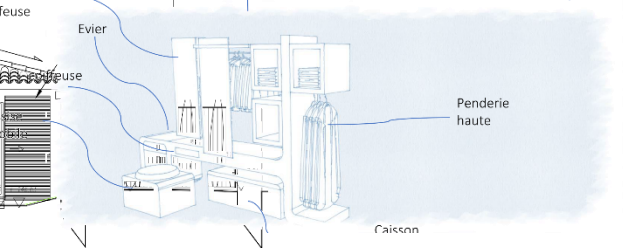
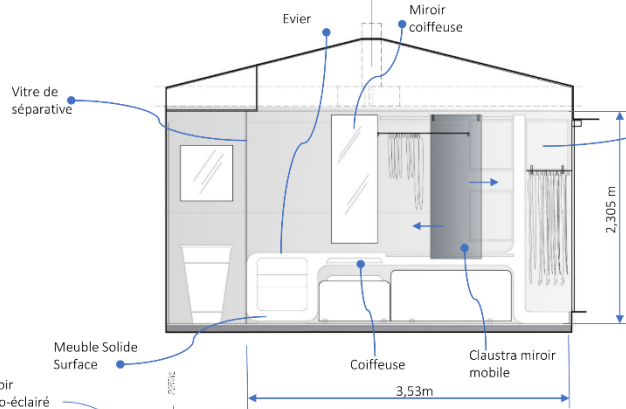

AMENAGEMENT PAYSAGE  
06800 CAGNES SUR MER

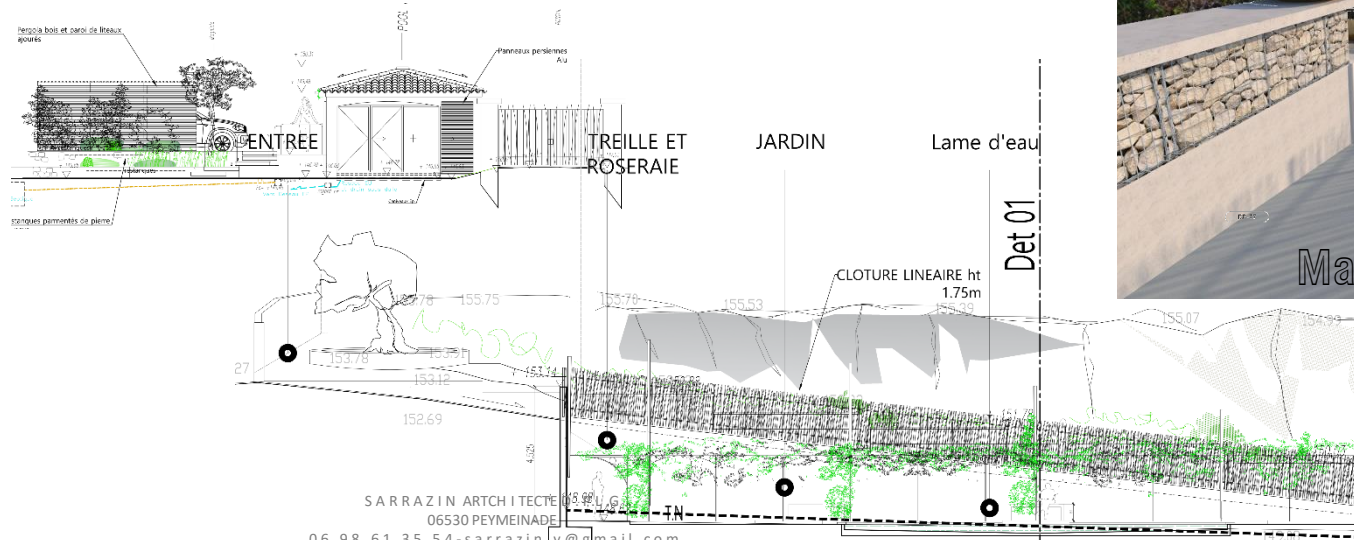
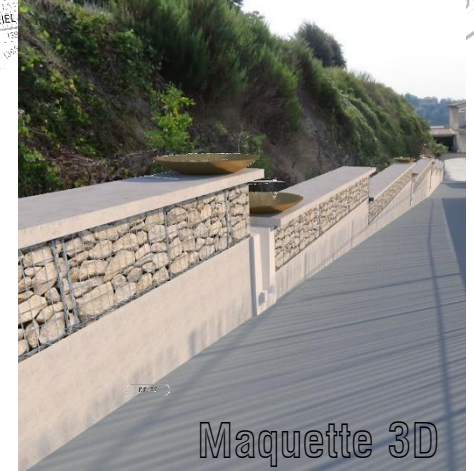
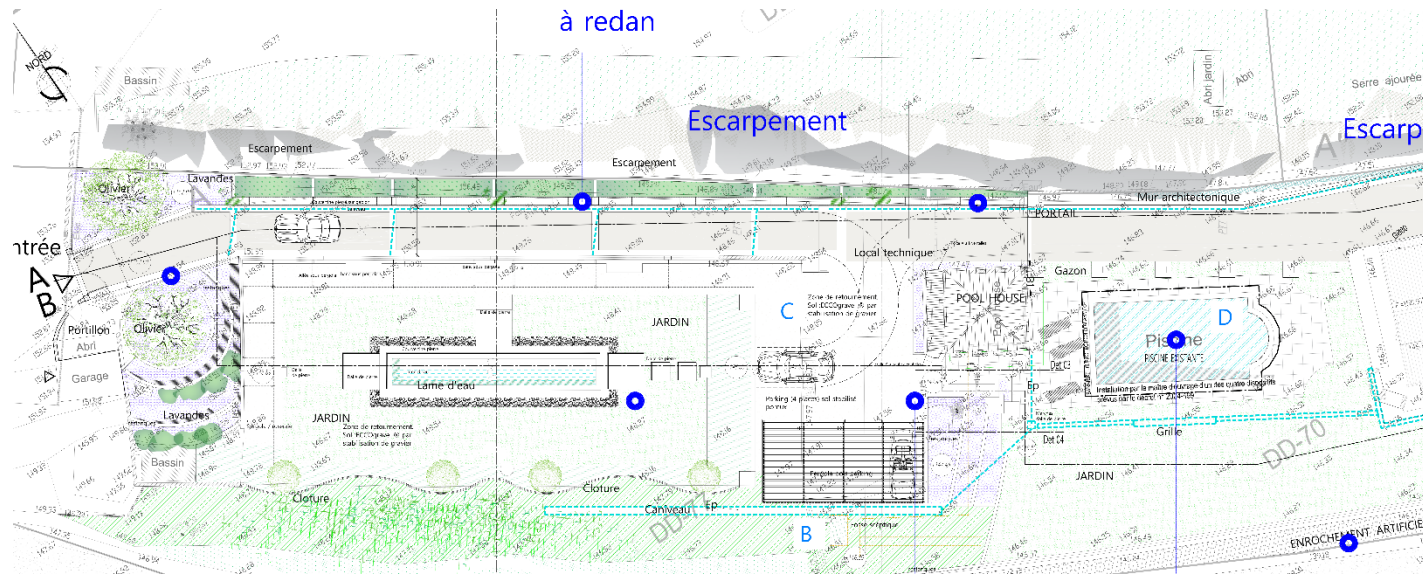
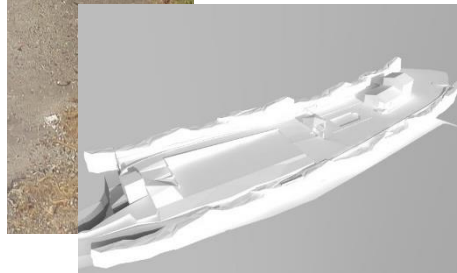
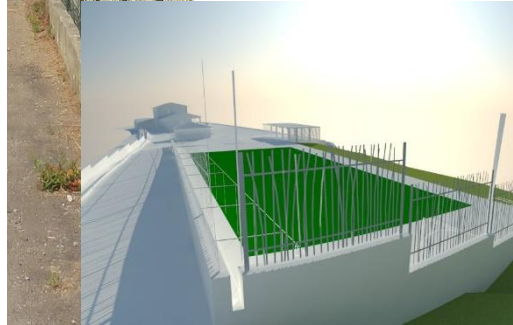



AMENAGEMENT INTERIEUR  
06000 NICE

EXISTANT

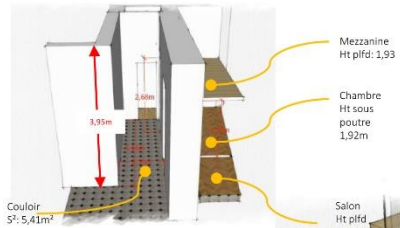

ESCALIER Métallique suspendu

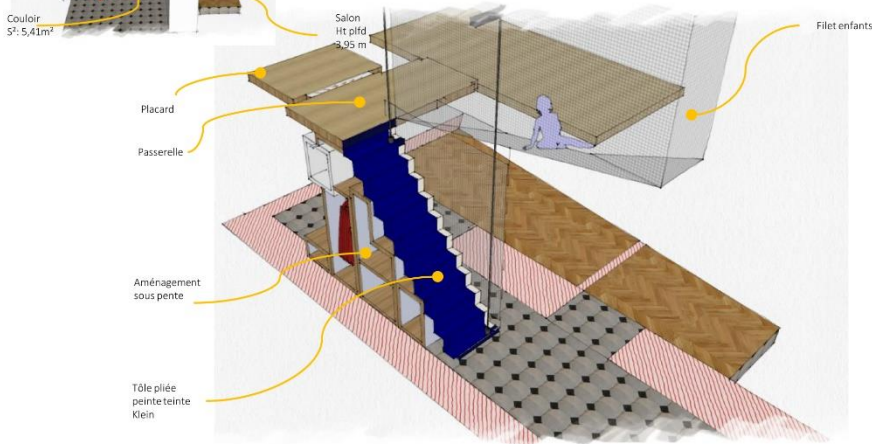

ESCALIER bois suspendu

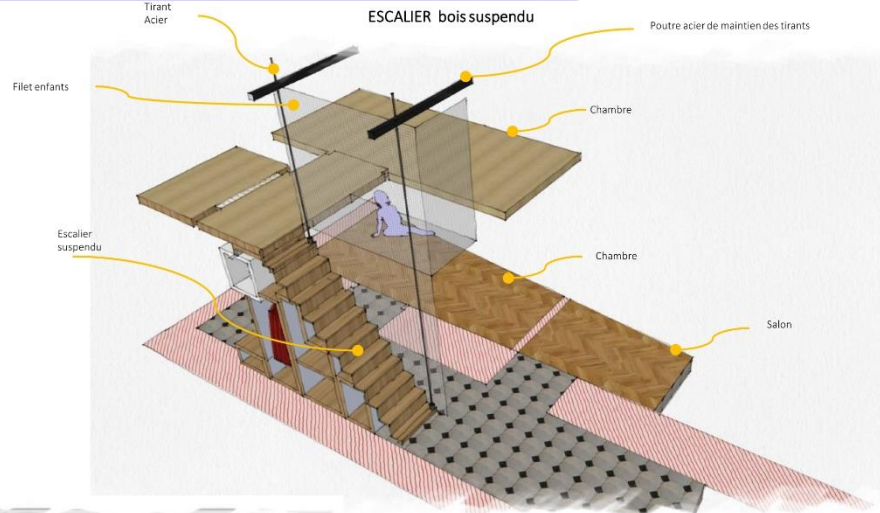

Vue 01



Vue 02

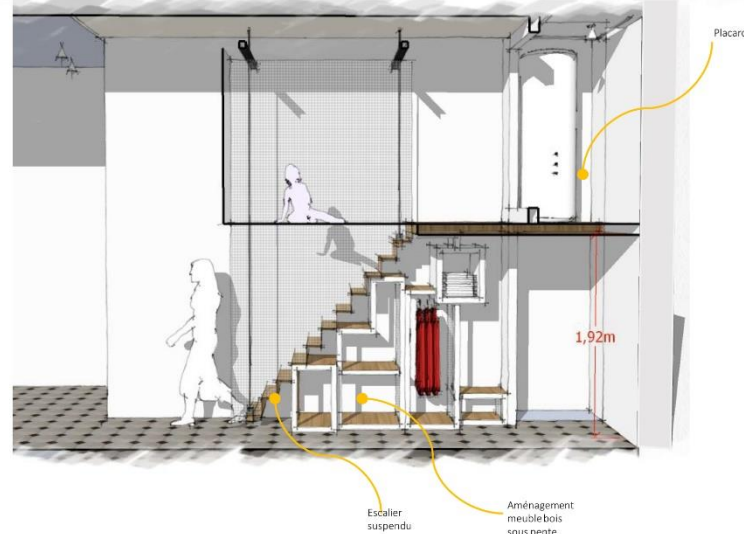



EXTENSION MAISON  
06390 CONTES

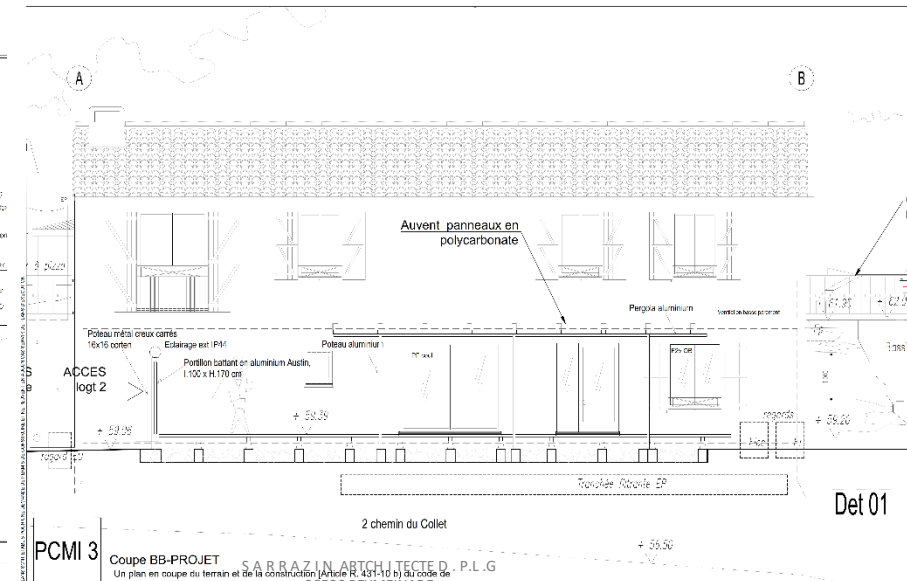
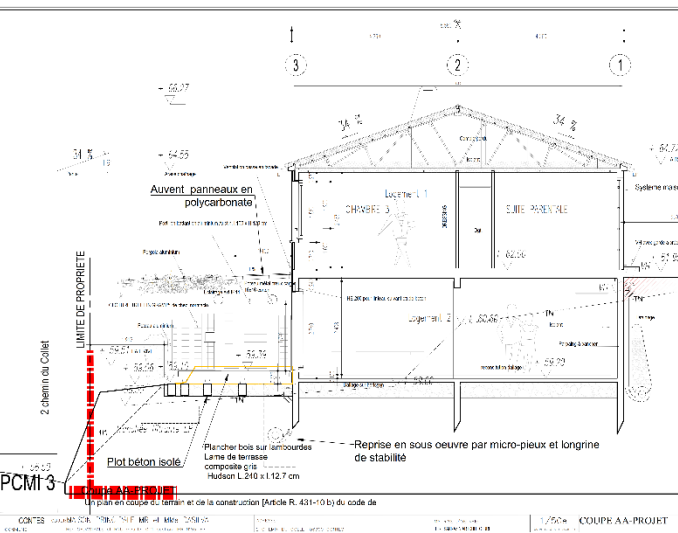
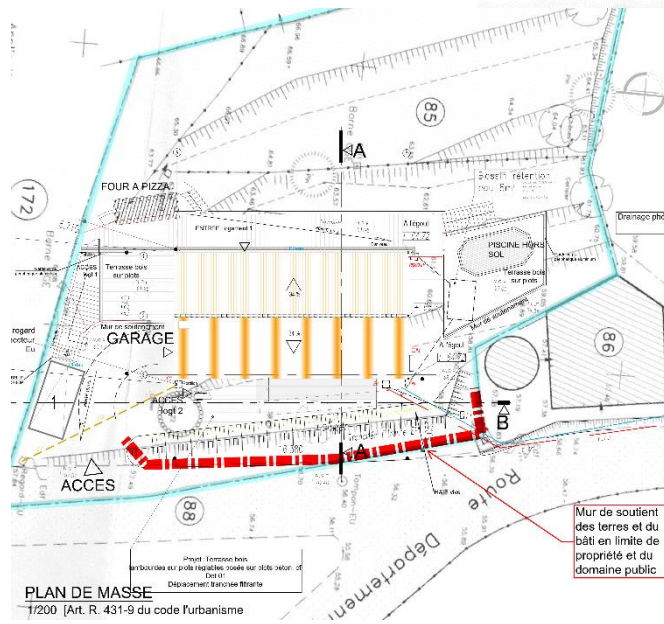

EXTENSION MAISON  
06260 RIGAUD

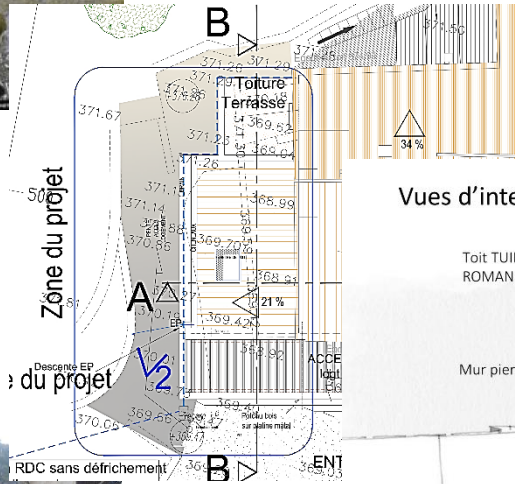
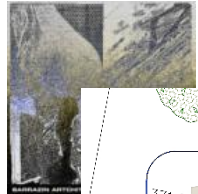

Vues d'intention

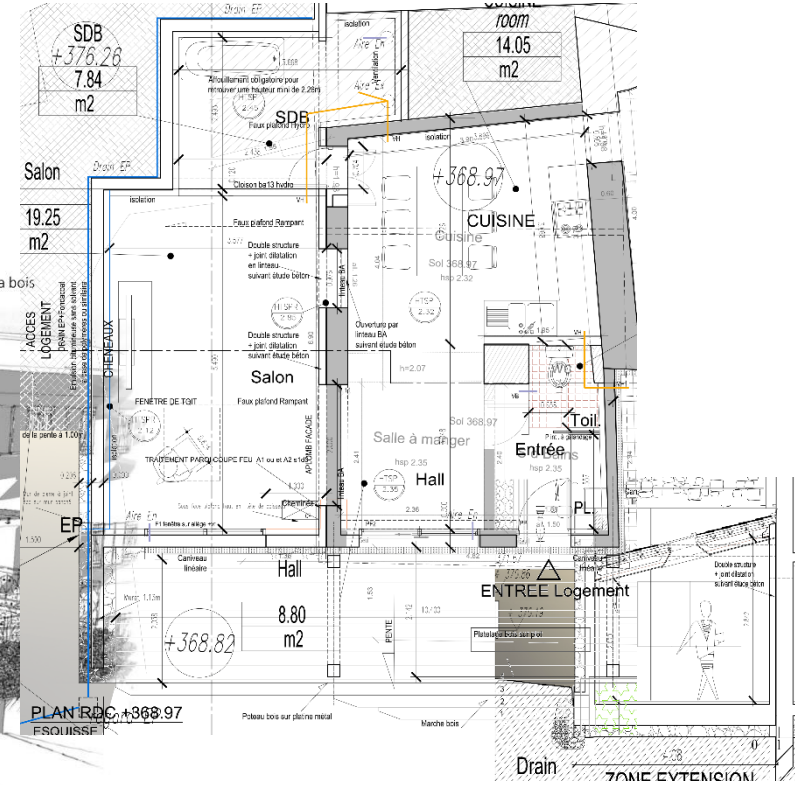
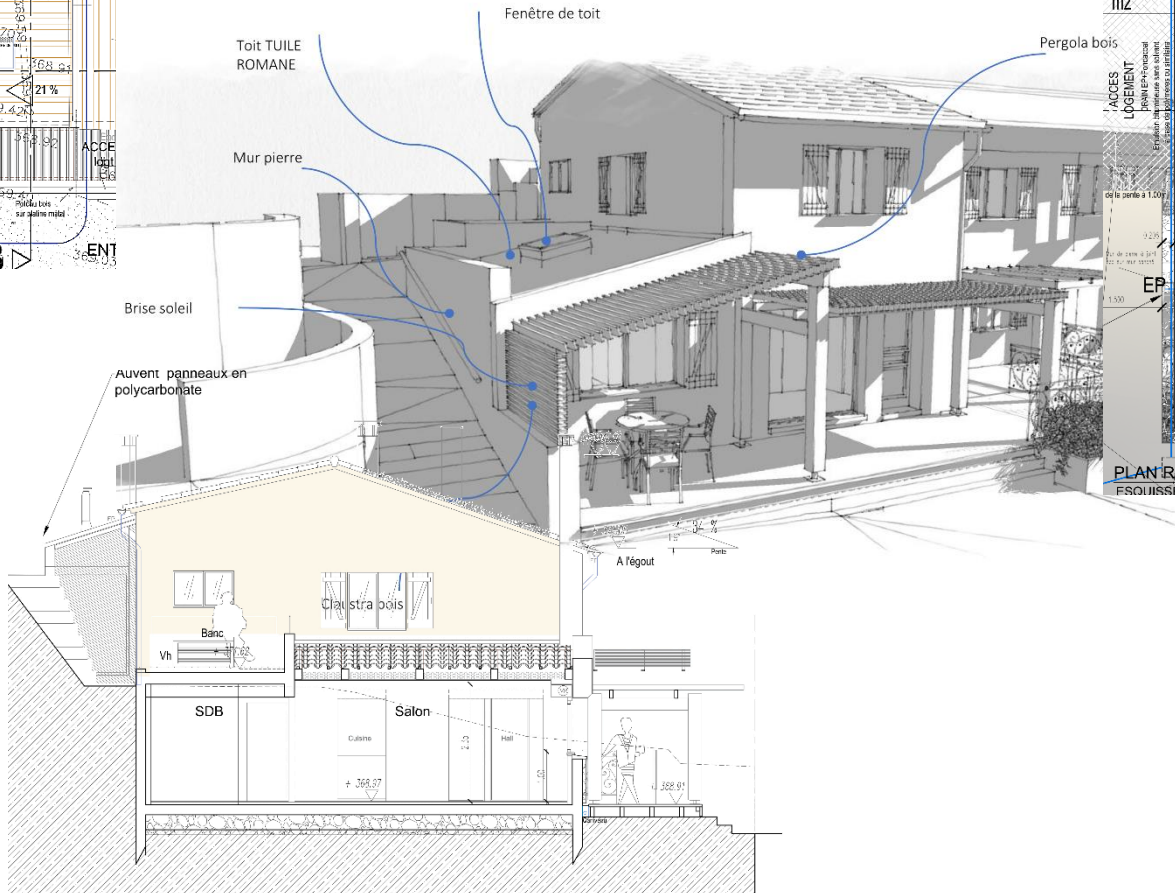



MISSION OPC EXE  
BTP CONSULT  
POLYGONE –ZONE ZB SOUS SOL  
06800 CAGNES SUR MER



Maîtrise d'Ouvrage	<b>SNC SAINT JEAN</b>
Maître d'Ouvrage Délégué	<b>SOCRI PROMOTIONS SAS</b>
Maitrise d'Œuvre d'Exécution	<b>NOX INGENIERI</b>
Architecte	<b>L35</b>
Architecte	<b>CARON</b>
Architecte Éclairagiste	<b>LEA</b>
Architecte PRINTEMPS	<b>VIRGA</b>

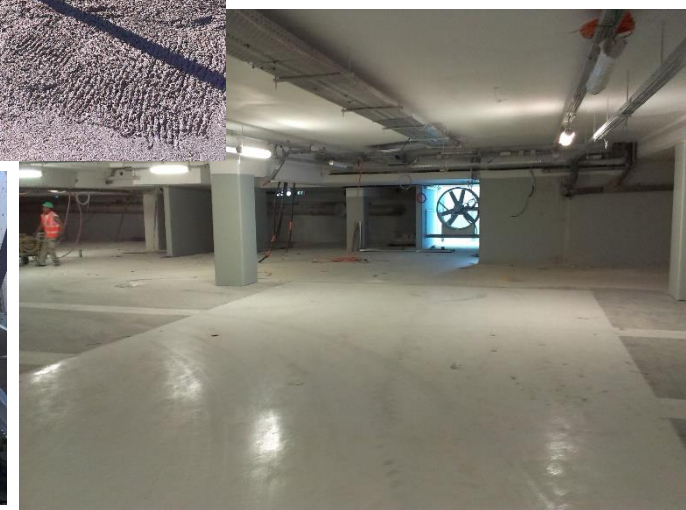
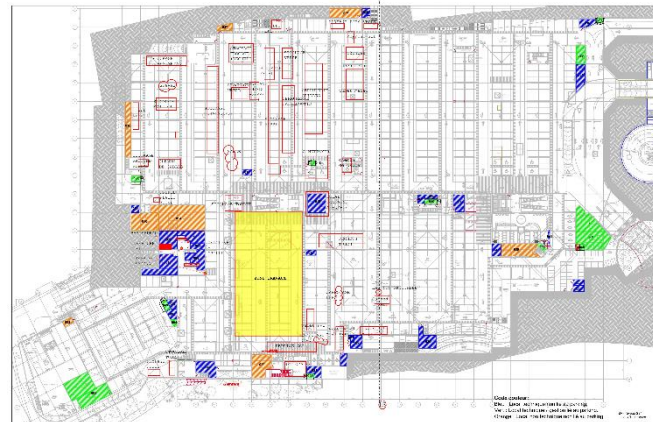

MOE-EXE RAVALEMENT  
18 BUFFA 06000 NICE  
1 RUE OFFENBACH

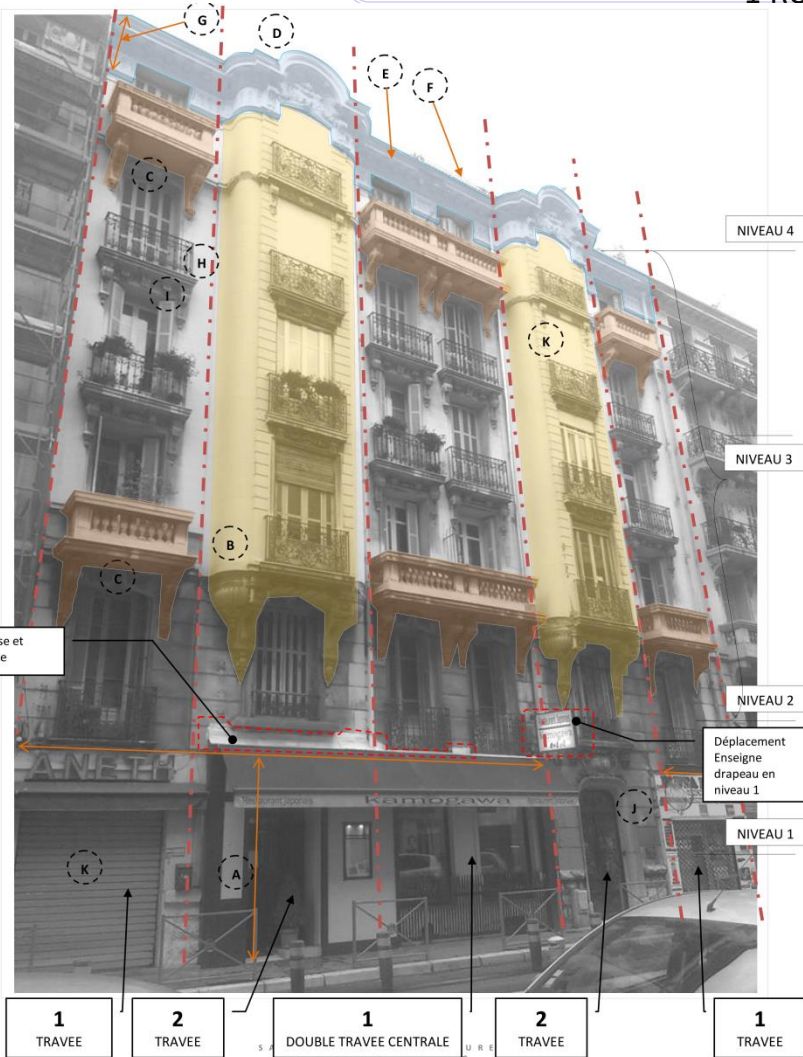
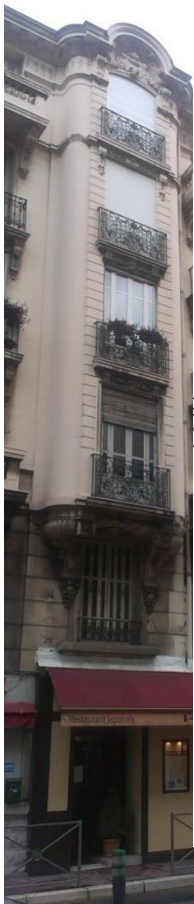

1 TRAVEE    2 TRAVEE    1 DOUBLE TRAVEE CENTRALE    2 TRAVEE    1 TRAVEE

SARRAZIN ARCHITECTE D.P.L.G  
06530 PEYMEINADE  
SIRET: 443 549 878 00033

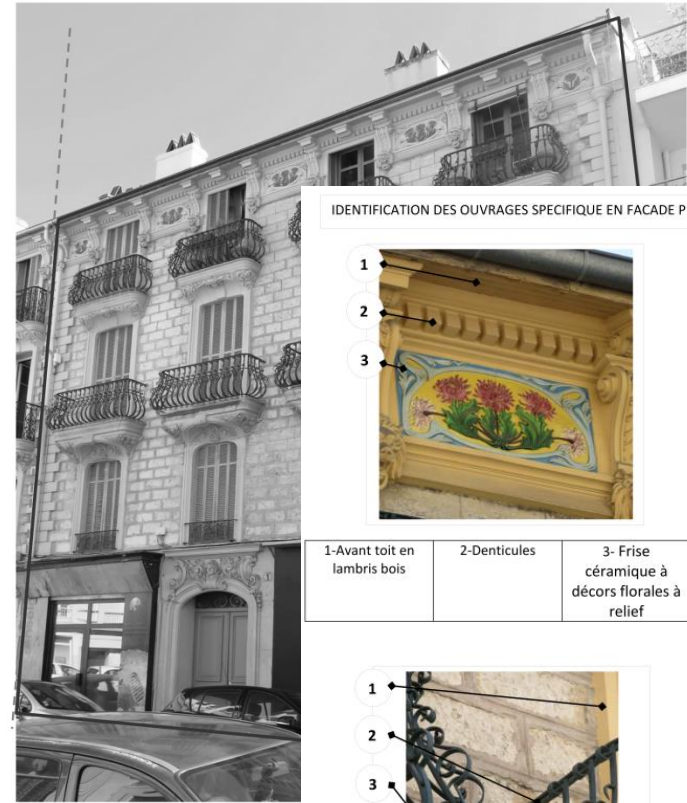

IDENTIFICATION DES OUVRAGES SPECIFIQUE EN FACADE PRINCIPALE (rue OFFENBACH)



1-Avant toit en lambris bois    2-Denticules    3- Frise céramique à décors florales à relief



1-Fissures sur décors moulurés

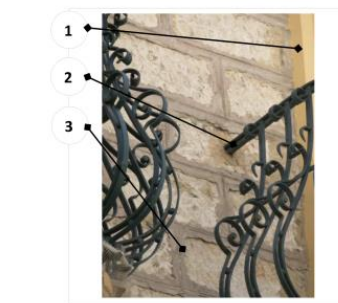

1-Chambranle en saillie    2-Rambarde de balcons décorés encastrée    3-Appareillage pierre à joints beurrés

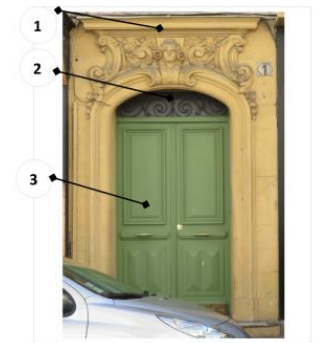

1-Porte d'entrée principale de 2 battants bois symétrique    2- imposte fixe grilles forgées    3-Porte dans une embrasure en arcade et décors en entablement et jambage

AMO-EXE MISE EN SECURITE ET ACCESSIBILITE DU SITE  
CHÂTEAU MIRAMAR

The image displays a comprehensive architectural project for the security and accessibility of the Château Miramar site. It features a central site plan titled '1 PLAN MASSE VOIE ENGIS PROJET' which shows the layout of buildings (Bât 1, Bât 2, Bât 3, Bât 4) and various access routes. The plan includes several callouts (1-6) with corresponding photographs showing the current site conditions. To the right, a 3D perspective rendering shows a building structure with a wooden frame ('Structure bois'), a metal support structure ('Structure métallique d'appui'), and a green roof. Dimensions for the structure are provided: 2,500m, 7,350m, and 2,383m. A legend at the bottom of the plan identifies various symbols for site elements like 'LIMITEUR DE VITESSE', 'ZONAGE', and 'VOIES ENGIS'. A detailed inset at the bottom left shows a specific road junction with a circular traffic island, labeled 'Depuis le rond point, 2 sur le circulaire R11.000' and 'la Résistance - tante'. A photograph of the building's exterior is shown at the bottom right.

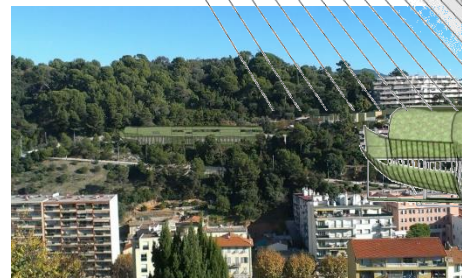
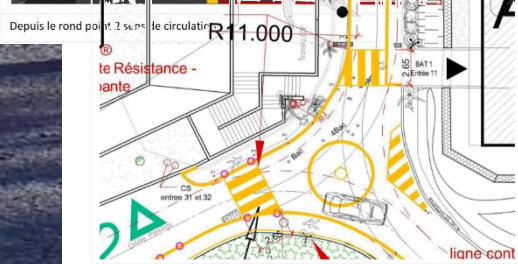
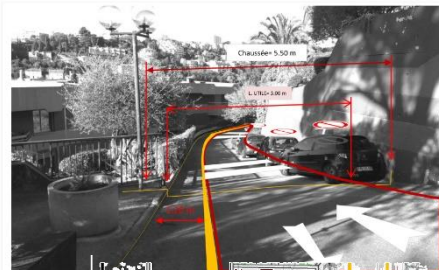





NICE  
06200  
SARRAZIN  
ARTCHITECTURE  
2014/2015 mission  
DIAG/FAISA/  
PC

MOE-REHABILITATION  
EXTENSION LOGEMENT

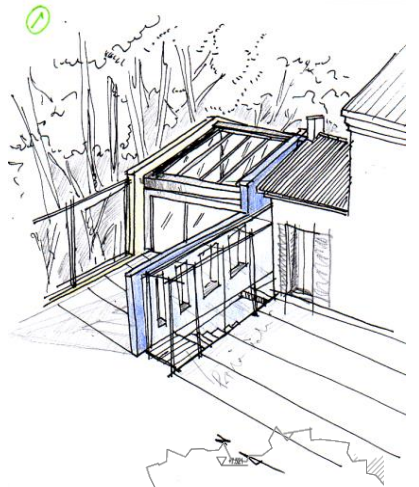
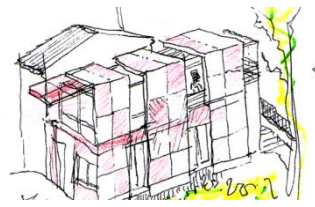
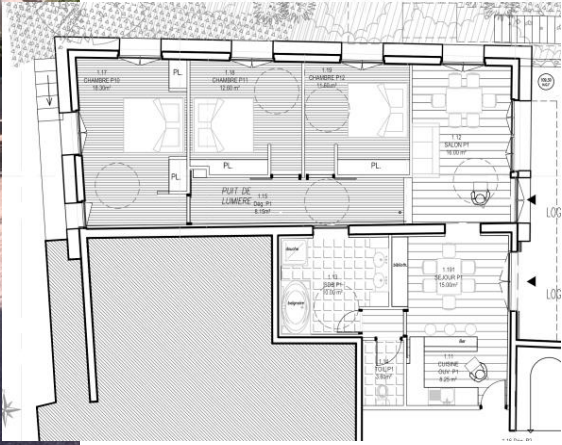
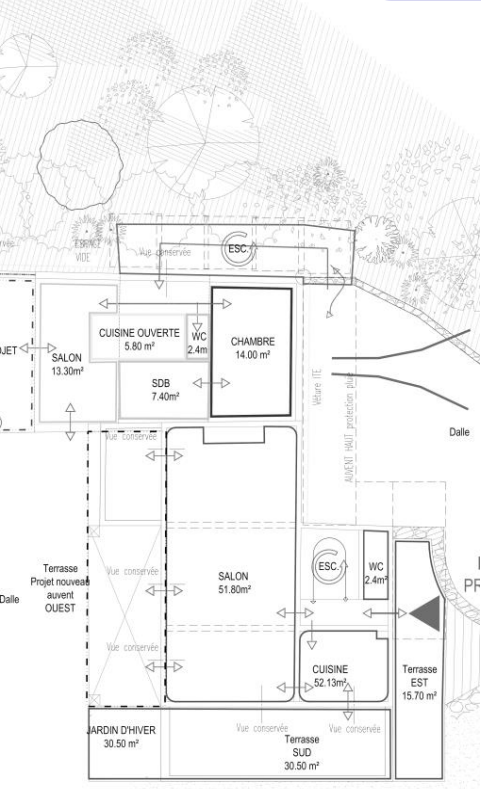

AMO-ETUDE DE FAISABILITE MISE EN SECURITE DU CLOCHER DE L'EGLISE PEYMEINADE

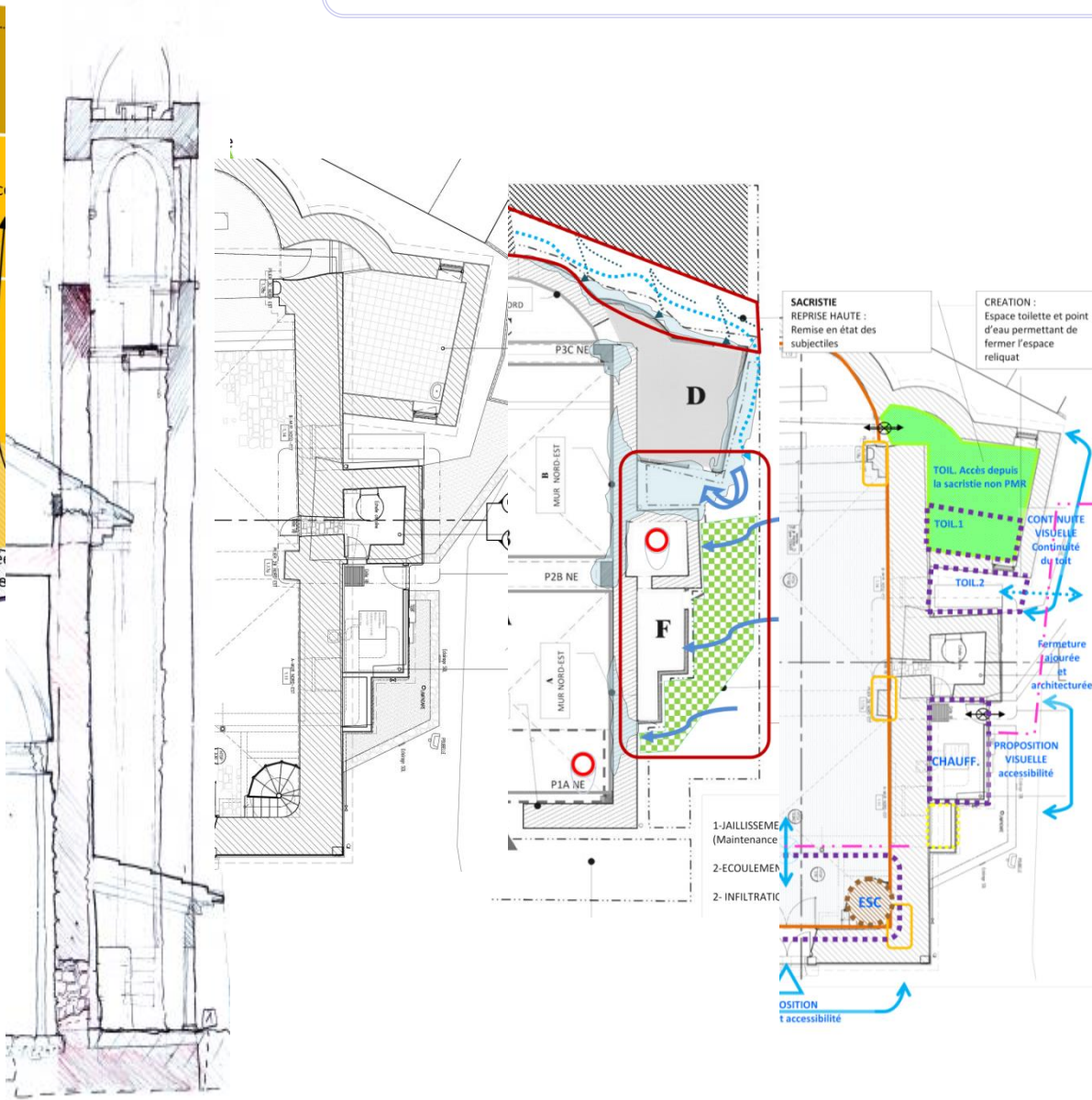
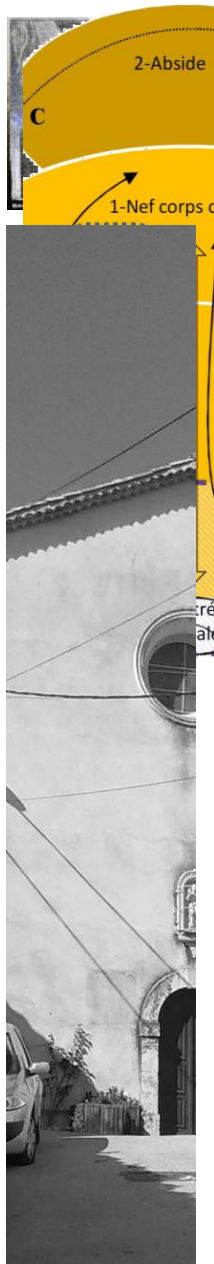

4-CLOCHER		TOITURE TERRASSE CLOCHER	
4.3			
UNITE FONCTIONNELLE	Le Clocher		
LOCALISATION SPATIALE	Clocher		
USAGE	Maintenance du campanile		
LIAISON FONCTIONNELLE	Depuis trappe d'accès		
FONCTION	Espace extérieure		
OBSERVATION	V		
NB ESPACE	EFFECTIF/ CAPACITE	SURFACE UTILE (m²)	DIMENSIONS MINI (m)
1	3	5,5	2,50x 2,20
CHARGE EXPLOITATION		MATERIAUX	
Plancher : Remplissage sur voûte d'arêtes		Carreaux terre cuite (Mallons de couvert ou parefeuille)	
ACCESSIBILITE / TYPE PORTE			
Depuis échelle sécurité			
Depuis trappe d'accès			
MURS et CLOISONS			
Murs:	Acrotère: Moellons dégrossis bloqués au mortier de chaux		
Ouvertures:	Allège moellons dégrossies et Appui recouvert de mallons		
Plancher bas :	Voûte d'arêtes en mallons sur champs Carreaux terre cuite (Mallons de couvert ou parefeu)		
Cloche campanile:	Suspendue sur structure métallique précaire		
Structure Campanile	structure métal fait de rond et plat riveté		
Appuis campanile	Tige ronde encastrée dans moellon fixée au plomb		
Trappe:	En mallon sur champs		
OUVRAGES ARCHITECTURAUX			
1 Cloches suspendue 1836			
1 girouette en très mauvaise état 1836			
1 tinteur électromécanique			
INFRASTRUCTURE			
Tinteur électro mécanique			OJC-E.A
Année	1970-80		
Eclairage naturel			
Eclairage artificiel	aucun		
Sécurité	aucun		
Ventilation	naturel		
Rafraichissement régulé	aucun		
Climatisation	aucun		
Détection incendie SSI	aucun		

SSE

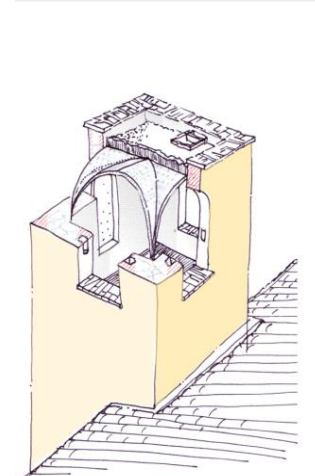

OJC-E.A

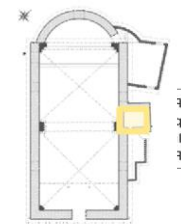

Cf rapport Azur Carillon norme NF E 85-016

MOE-ETUDE FAISABILITE et ESQUISSE  
MAISON INDIVIDUELLE

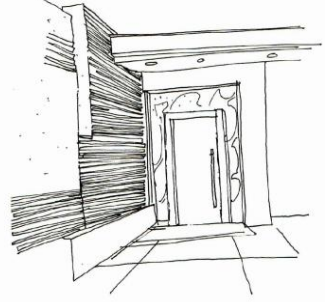
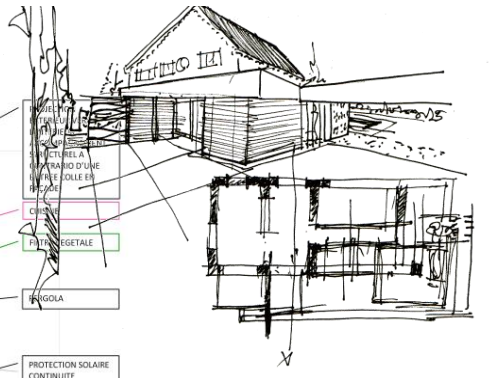
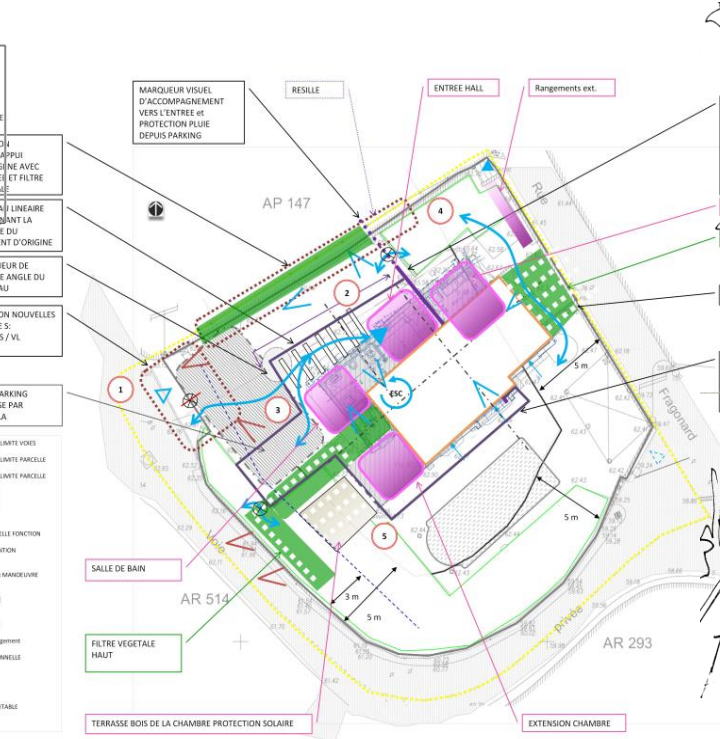
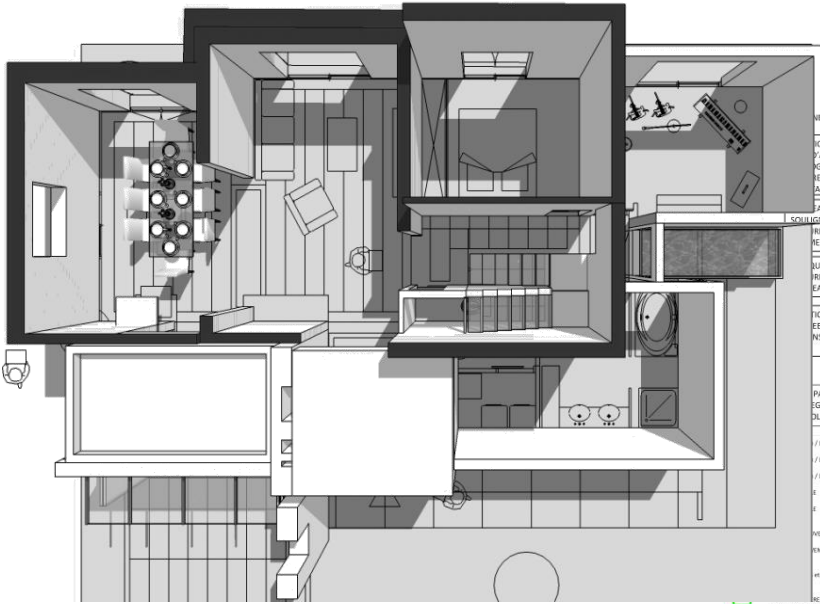
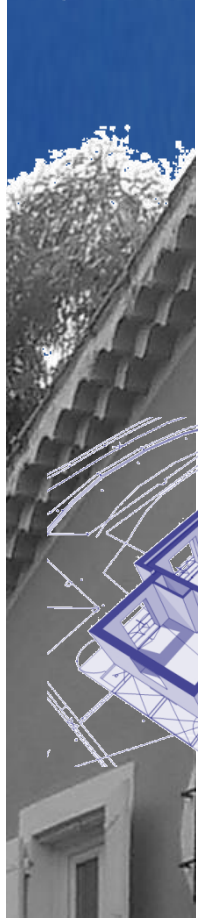



MOE-MAISON DE FAMILLE  
MAITRISE D'OEUVRE: PRIVE

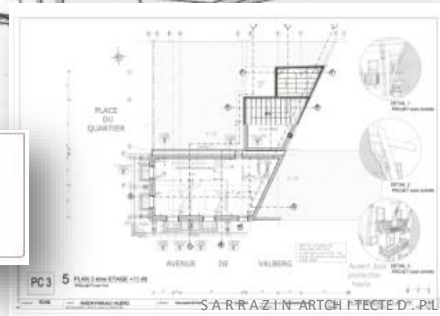
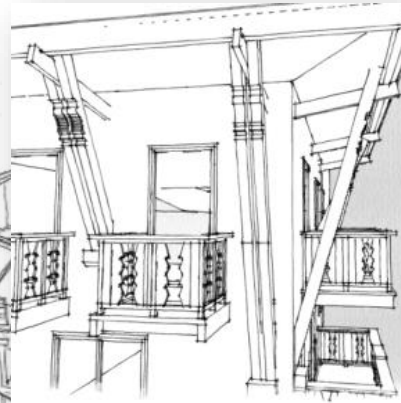
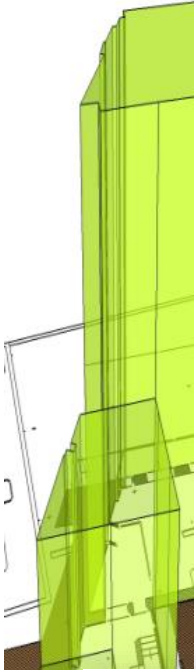

MOE-LOCAL PLONGEUR-MAPA 81/06  
MAITRISE D'OEUVRE

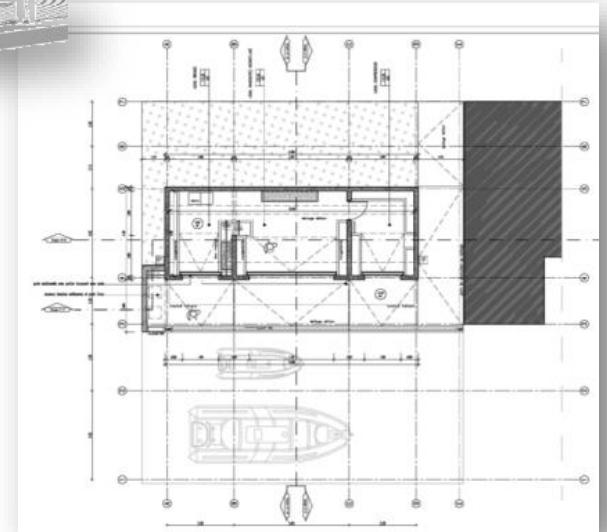
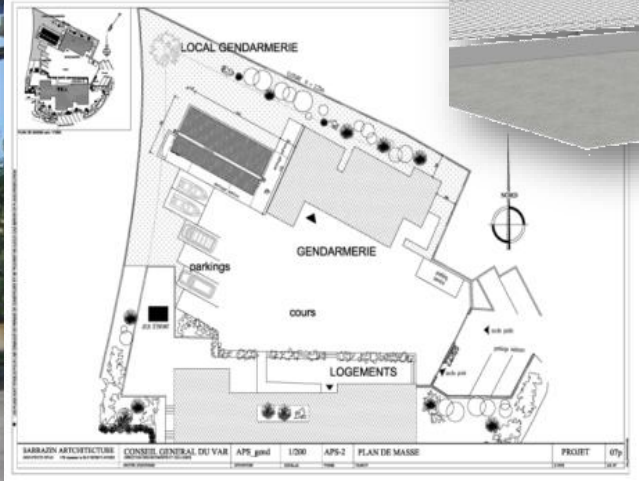
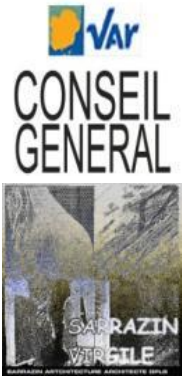

MAISON DE VILLAGE  
MAITRISE D'OEUVRE: PRIVE

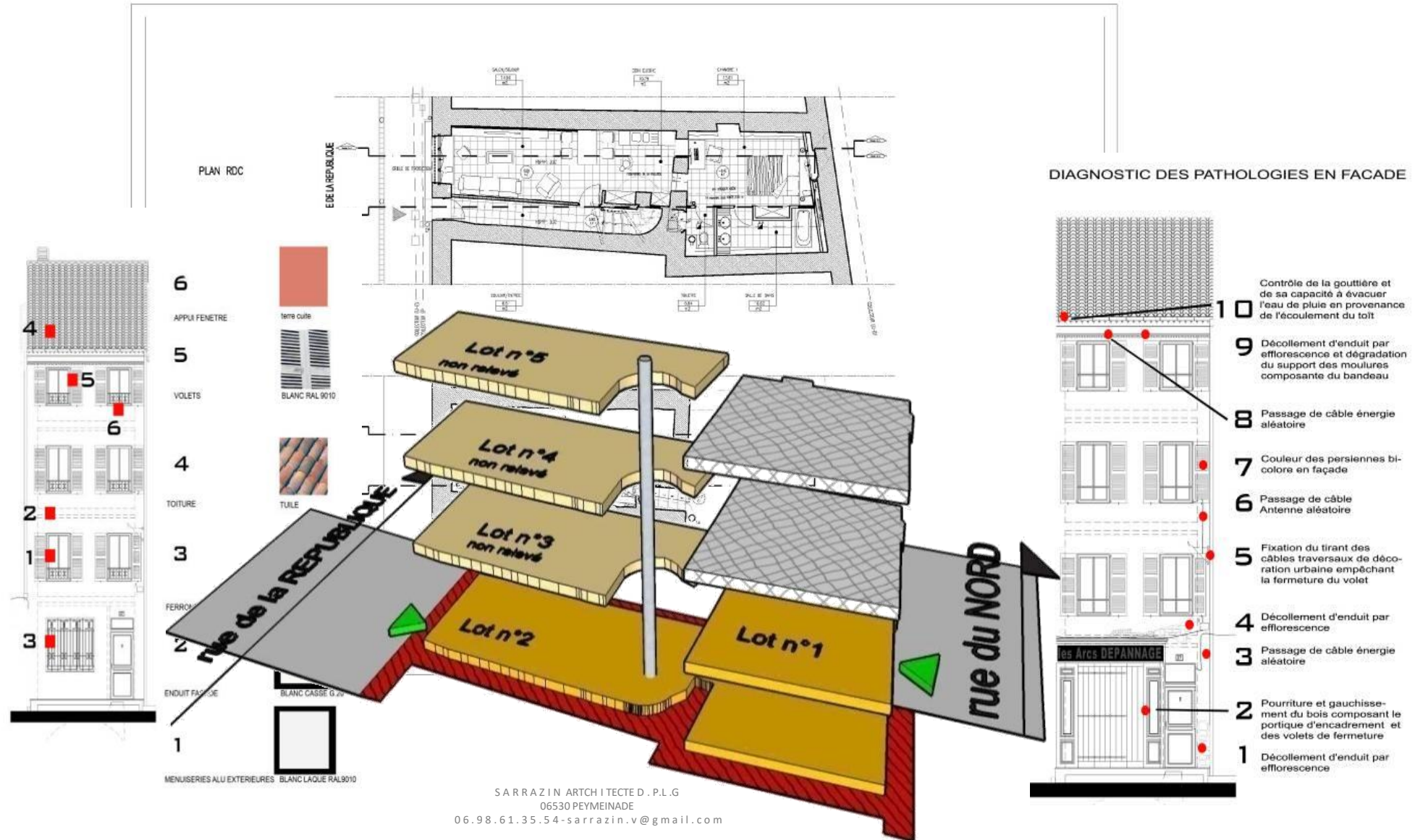

BAUDEN  
83630  
Livré  
SARRAZIN  
ARTCHITECTURE  
2005/2006 mission PC  
/Exe  
290 000 TTC

MOE-MAISON DE VACANCE  
MAITRISE D'OEUVRE: PRIVE



**RELEVÉ PHOTOGRAPHIQUE**

FACADE OUEST

TERRASSES EN FACADE

TERRASSES et STATIONNEMENTS

FACADE SUD

FACADE NORD

- 1 Génoise filante sur terrasse tropézienne
- 2 Terrasses en façade SUD
- 3 Stationnements couvert
- 4 Terrasse tropézienne façade SUD
- 5 Fermeture des jours en façade SUD
- 6 Conduil de cheminée en façade NORD

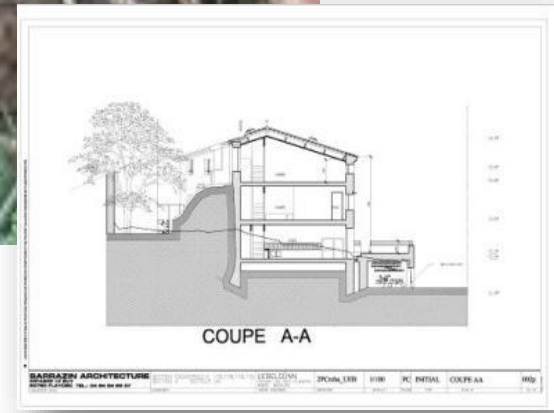
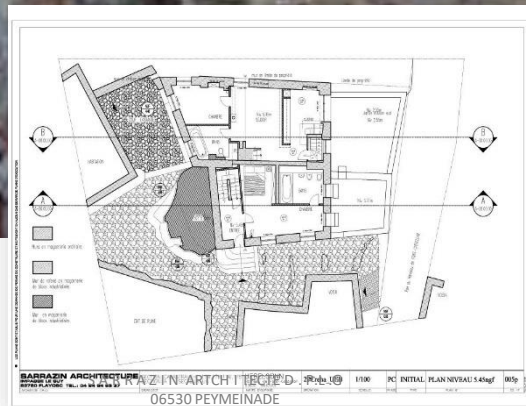



MAISON DE CAMPAGNE  
MAITRISE D'OEUVRE: PRIVE

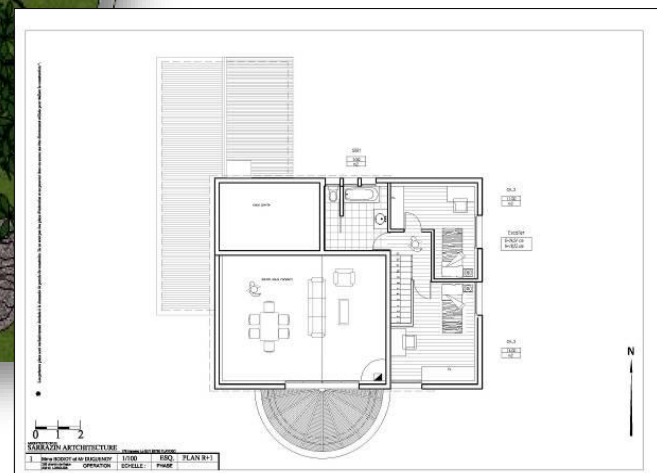
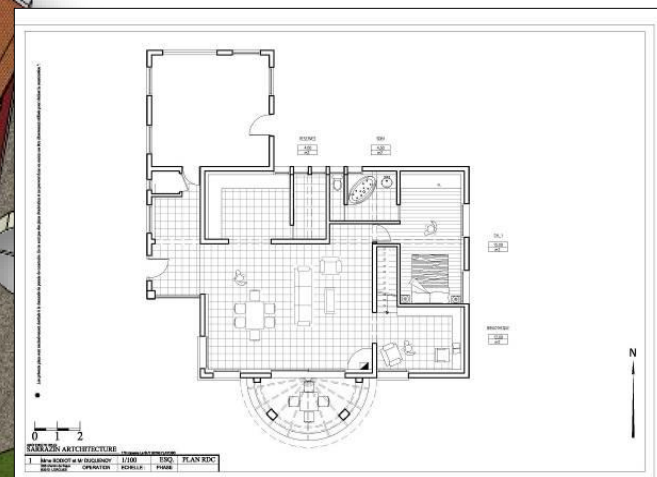
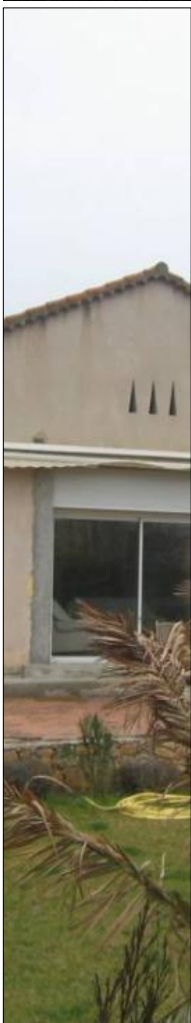

MOE-MAISON D'HÔTES et THEATRE DE VERDURE  
MAITRISE D'OEUVRE: PRIVE

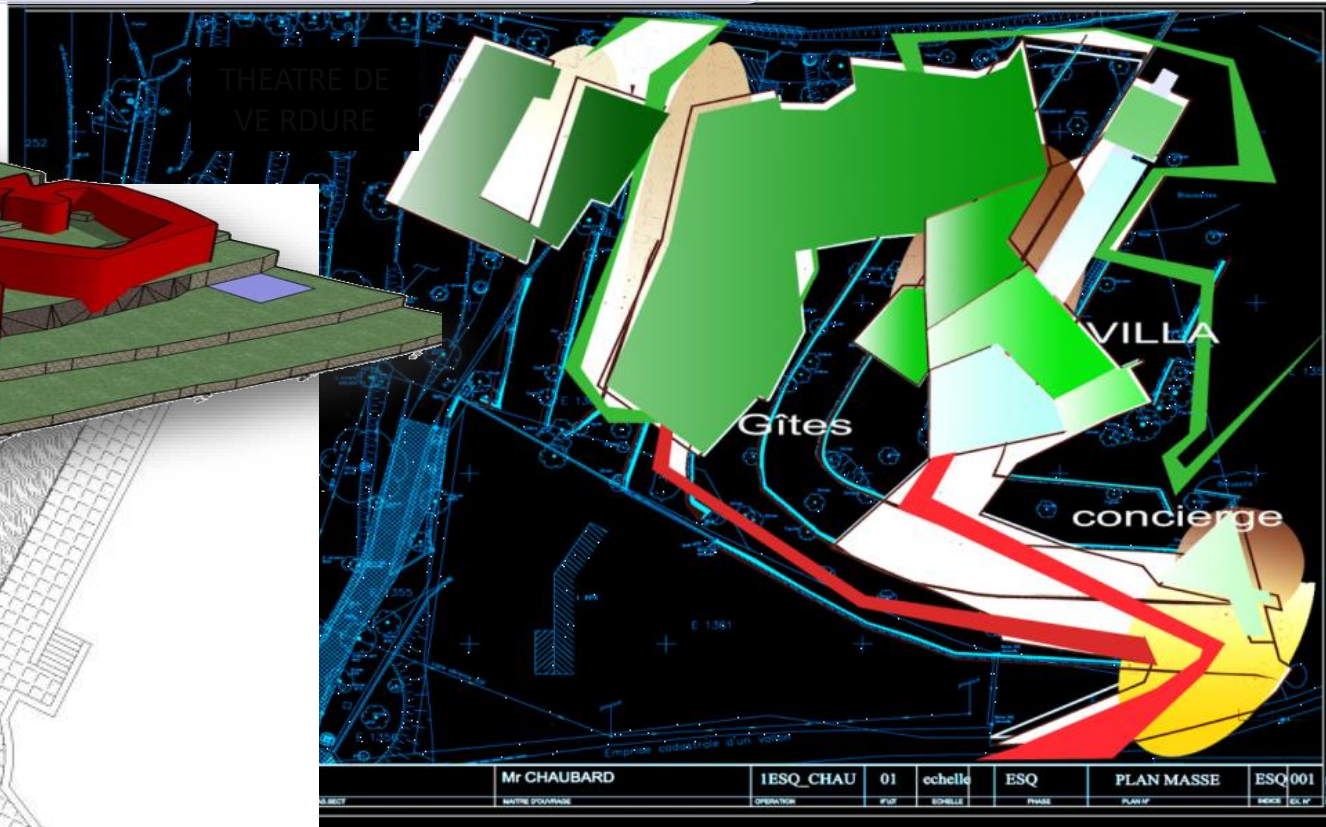
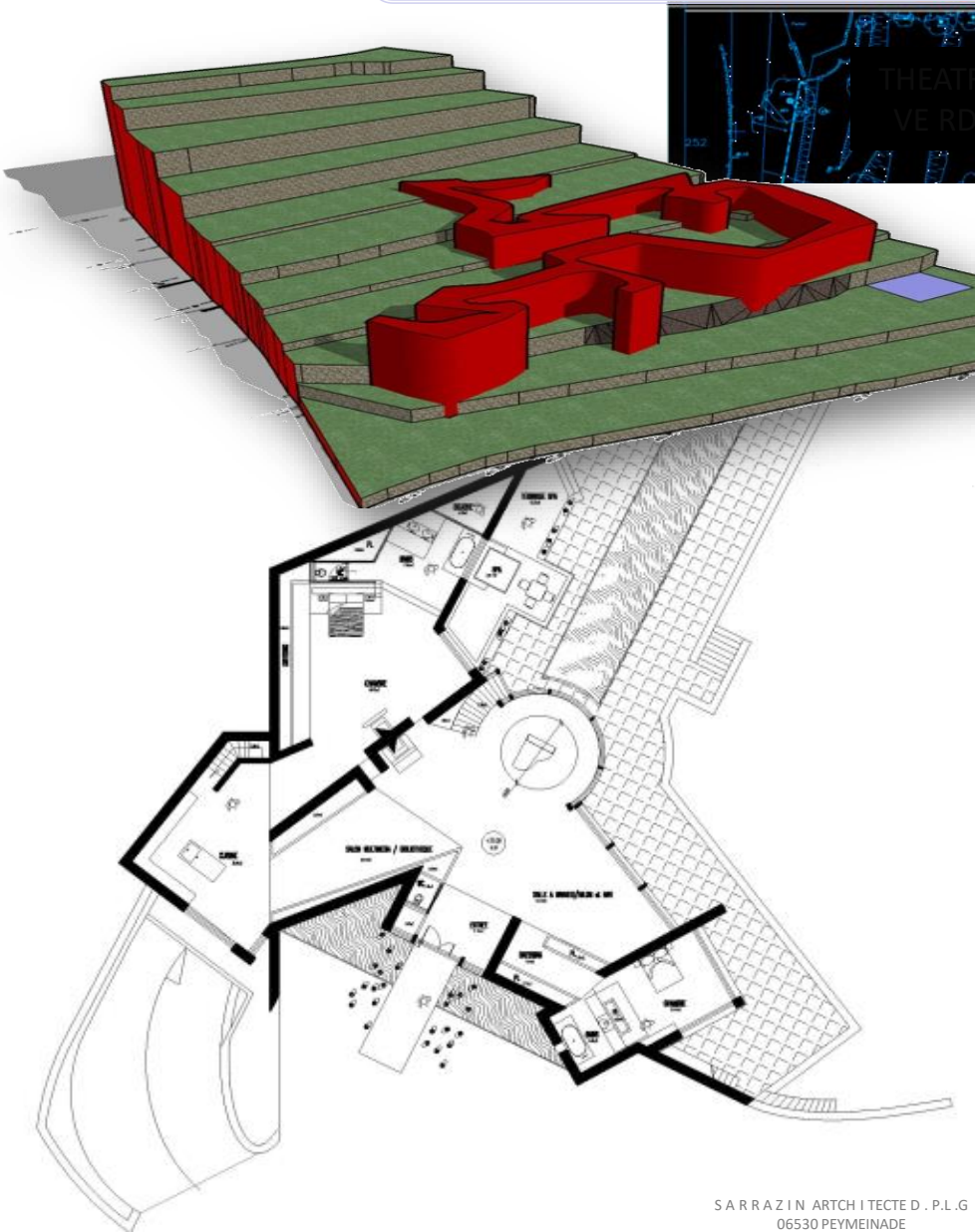
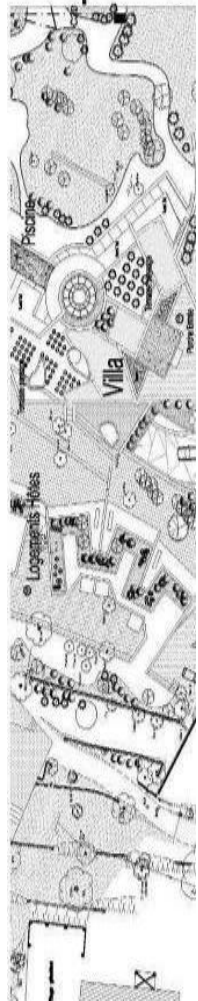

CAGNES/MER  
06800  
Livré  
SARRAZIN  
ARTCHITECTURE  
2002/2003 mission  
PC  
250 000 TTC

MAISON DU SOLEIL  
MAITRISE D'OEUVRE: PRIVE

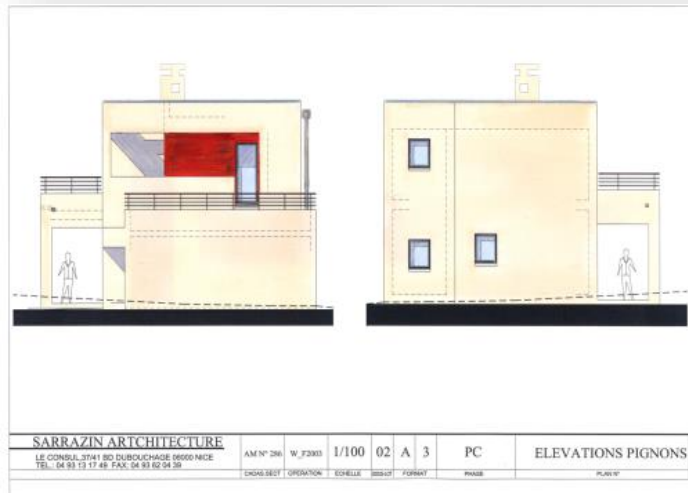

MOE-MAISON DE VILLAGE  
MAITRISE D'OEUVRE: PRIVE

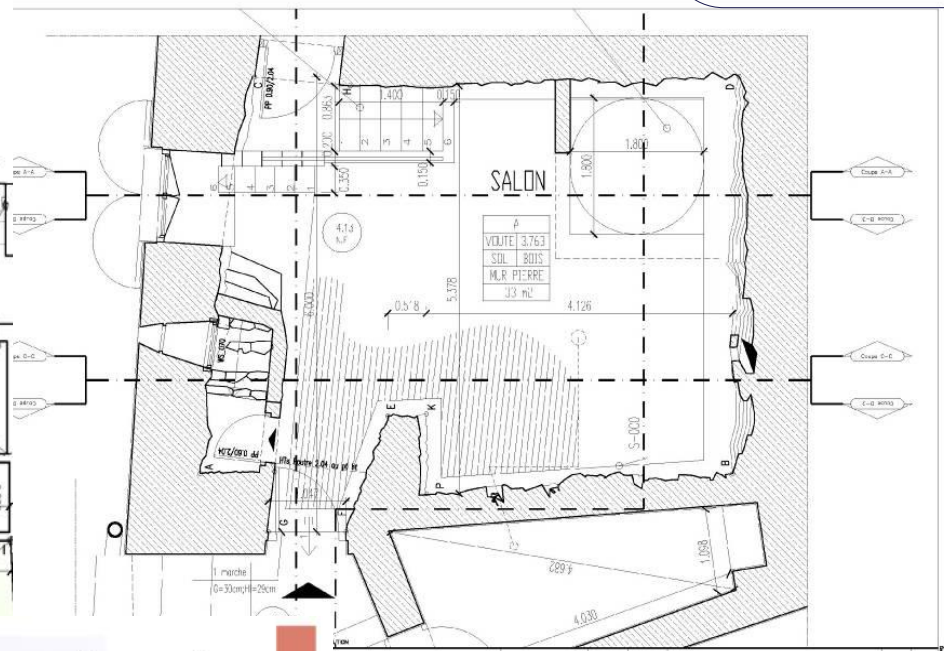

6	APPU FENETRE	BOIS LITE	A001.10.04	1/50	DCE	PLAN GEOMETRAL	003
5	VOLETS	BOIS LITE	LEGENDAIRE	LEGENDAIRE	LEGENDAIRE	LEGENDAIRE	LEGENDAIRE
4	TOTURE	TALE	LEGENDAIRE	LEGENDAIRE	LEGENDAIRE	LEGENDAIRE	LEGENDAIRE
3	FERRONNERIE EXTERIEURE	ASPECTANT	LEGENDAIRE	LEGENDAIRE	LEGENDAIRE	LEGENDAIRE	LEGENDAIRE
2	Enduit lisse	BOIS LITE	LEGENDAIRE	LEGENDAIRE	LEGENDAIRE	LEGENDAIRE	LEGENDAIRE
1	MUR/VERRES BOIS EXTERIEURES	BLANC CASSE	LEGENDAIRE	LEGENDAIRE	LEGENDAIRE	LEGENDAIRE	LEGENDAIRE

MAISON FAMILIALE  
MAITRISE D'OEUVRE: PRIVE

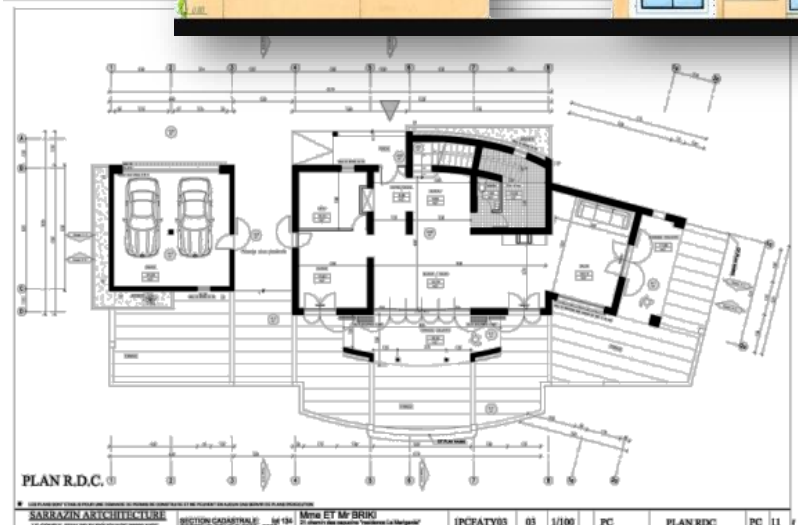



## L'OBSERVATOIRE DE LA COTE D'AZUR

Nice

Calern

Grasse



NICE  
06000  
ESTIMATION  
DE LAI 2012  
COUT 90 k€  
LIVRE  
Architecte  
Sarrazin

Liberté • Égalité • Fraternité  
RÉPUBLIQUE FRANÇAISE

MINISTÈRE  
DE L'ENSEIGNEMENT SUPÉRIEUR  
ET DE LA RECHERCHE

Observatoire  
de la CÔTE D'AZUR

DPLG  
Direction du Patrimoine Immobilier  
de L'Observatoire de la Côte d'Azur



MOE-EXTENSION DES ATELIERS DE L'OBSERVATOIRE  
PHASE II  
EXECUTION / CHANTIER

INTERVENTION MONUMENTS HISTORIQUE

REFECTION ET REHABILITATION INTERIEURE DES ATELIERS  
DU SITE DE L'OBSERVATOIRE DE LA CÔTE D'AZUR  
Site de NICE MONT GROS

IL N'Y A RIEN TANT D'ESPACE QUE LE VIDE EN SOI-MÊME.  
DANS LE VIDE D'UN VIDE D'ATELIER, AU DESSUS DES ÉCHAFFAUDAGES,  
LES TOILES DE MARBRIER S'APERTENT LES UNES  
ENJOINTES PAR L'OSSELET, POUSSANT LES TOILES, DÉPLAÇANT LES INSTANTS DU L'UN MANIFÈRE  
LES COULES S'ÉCARTENT DE NOS COULES DE MISES COULES AUX MARCHES.  
L'UNE, LOIN DES SARCOPHAGES DE L'ARCHITECTE LE S'ATTEND À SES INVITES.

2 PLAN RDC - FORCE

COUPE CC

COUPE A'A'

LA TRINITE  
INTERVENTION SUR BÂTIMENTS  
CLASSÉS MONUMENTS HISTORIQUES  
REFECTION ET REHABILITATION INTERIEURE DES  
ATELIERS  
DU SITE DE NICE  
Site de FACE MONT GROS  
MARCHÉ  
MAPA TRAVAUX n°01 - 11 EXT. 32M

Observatoire de la Côte d'Azur  
BP 4229 06304 NICE Cedex 4

Direction du Patrimoine Immobilier  
de l'Observatoire de la Côte d'Azur

PROJET LOT ELECTRICITE et CVC  
PLAN REZ DE CHAUSSEE  
COUPES AA A'A' CC

H35 PRJET DCE Prj 05

TYPE	SHON
TOTAL	100



NICE  
06000  
ESTIMATION  
2011  
COUT TOTAL PROJET  
350 k€



AMO-EXTENSION DES ATELIERS DE L'OBSERVATOIRE  
PHASE I  
Programmation/DCE

OBSERVATOIRE DE LA COTE D'AZUR  
INTERVENTION MONUMENTS HISTORIQUE

TYPE	SHON
TOTAL	582

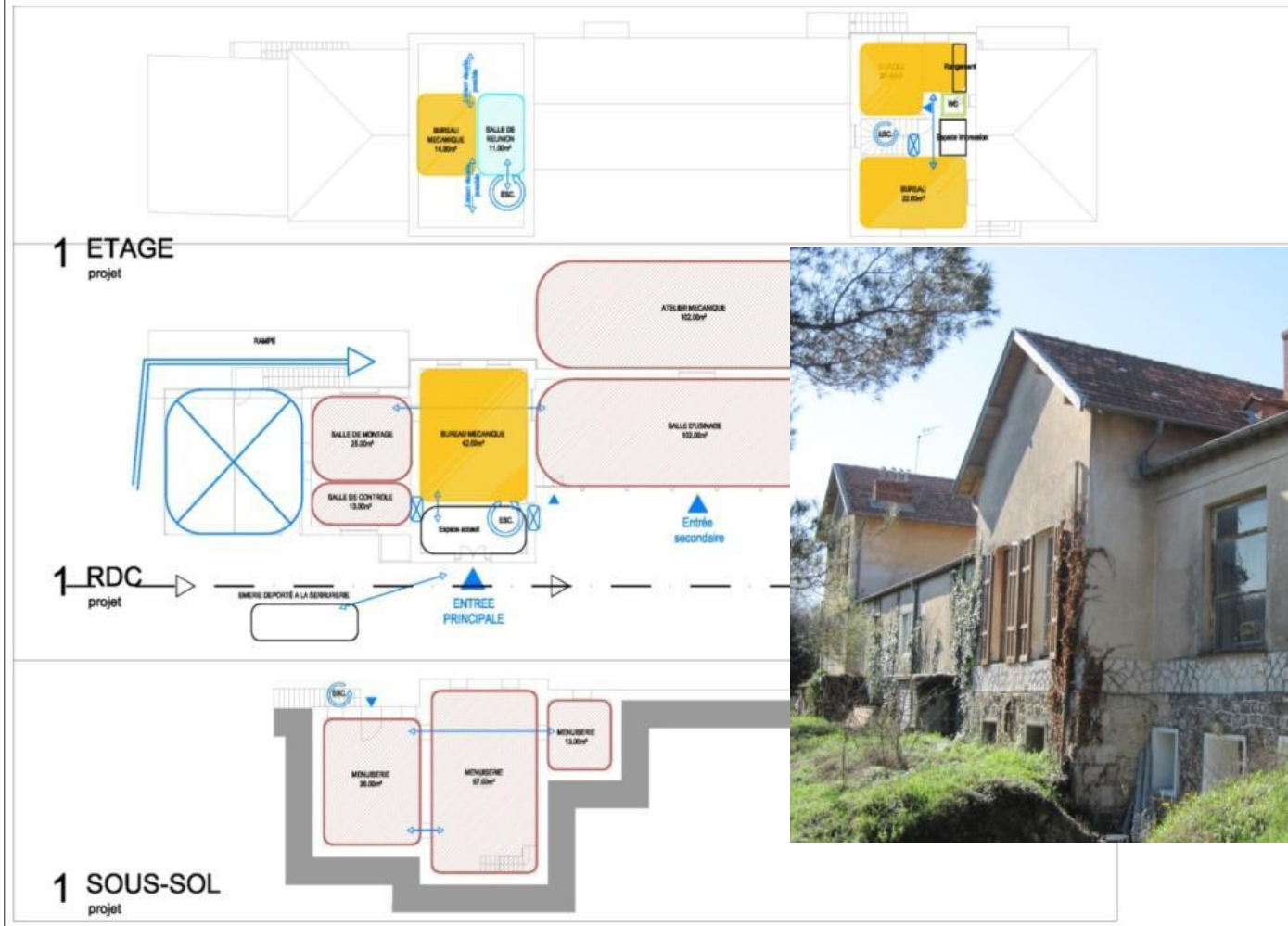



AMO-SCHEMA PLURIANNUEL DE STRATEGIE IMMOBILIERE  
DE L'OBSERVATOIRE DE LA COTE D'AZUR

2010- 2015  
COUT 11.6 m€/5ans  
SPSI  
 • Le site de Nice est  
estimé à 9,5 M€  
 • Le site de Calern est  
estimé à 2,10 M€



MINISTÈRE  
DE L'ENSEIGNEMENT SUPÉRIEUR  
ET DE LA RECHERCHE



Observatoire de la Côte d'Azur  
04 Nice Cedex 4

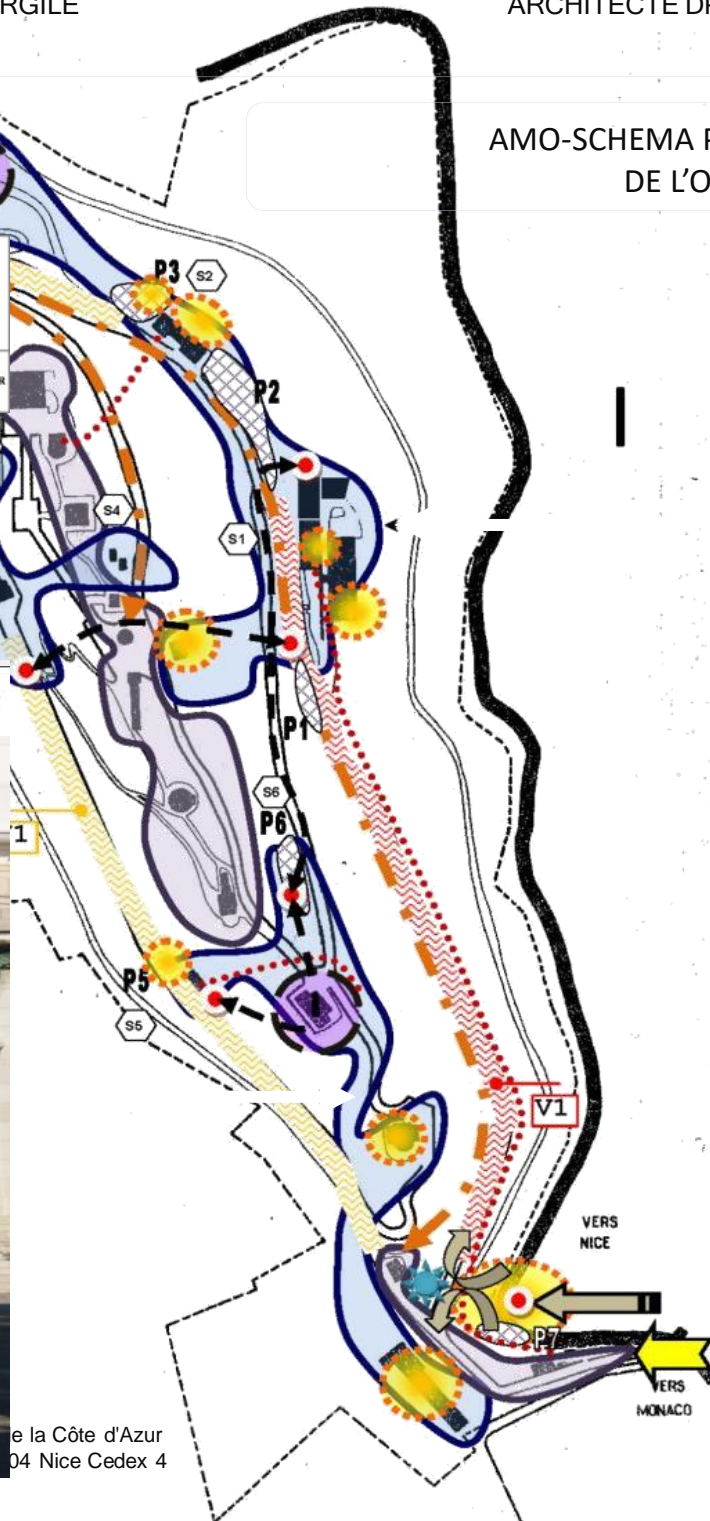

## I LE PÔLE SCIENTIFIQUE PRINCIPALE

## II LE PÔLE SCIENTIFIQUE

 III LE PÔLE SCIENTIFIQUE  
DES BATIMENTS A CARACTERE  
SCIENTIFIQUE / CULTUREL  
DES BATIMENTS TECHNIQUES

## LE PARTI

Identifier les zones anciennes et projeter un plan cohérent d'actions par phase concentrées.

## LES GRANDS PRINCIPES

Créer des Pôles à caractère scientifique lisible.

Identifier une nouvelle entrée de site pour le 21<sup>ème</sup> siècle.

Favoriser une meilleure réponse des services aux activités scientifiques.

## MISE EN JEU ENVIRONNEMENTALES

Conserver la masse végétale permettant la sérénité du travail sur le site.

Prendre en compte les aspects environnementaux et techniques des bâtiments.

Retrouver l'humilité des volumétries architecturales en composant avec le site



NICE  
06000  
NICE  
06000  
ESTIMATION  
DE LAI 2013  
COUT 4 m€  
CPER en cours  
GARNIER  
EIFFEL

AMO-LE GRAND EQUATORIAL  
Programme de mise en valeur  
SCIENTIFIQUE ET CULTUREL

OBSERVATOIRE DE LA COTE D'AZUR  
INTERVENTION MONUMENTS HISTORIQUE

TYPE	SHON
TOTAL	1275

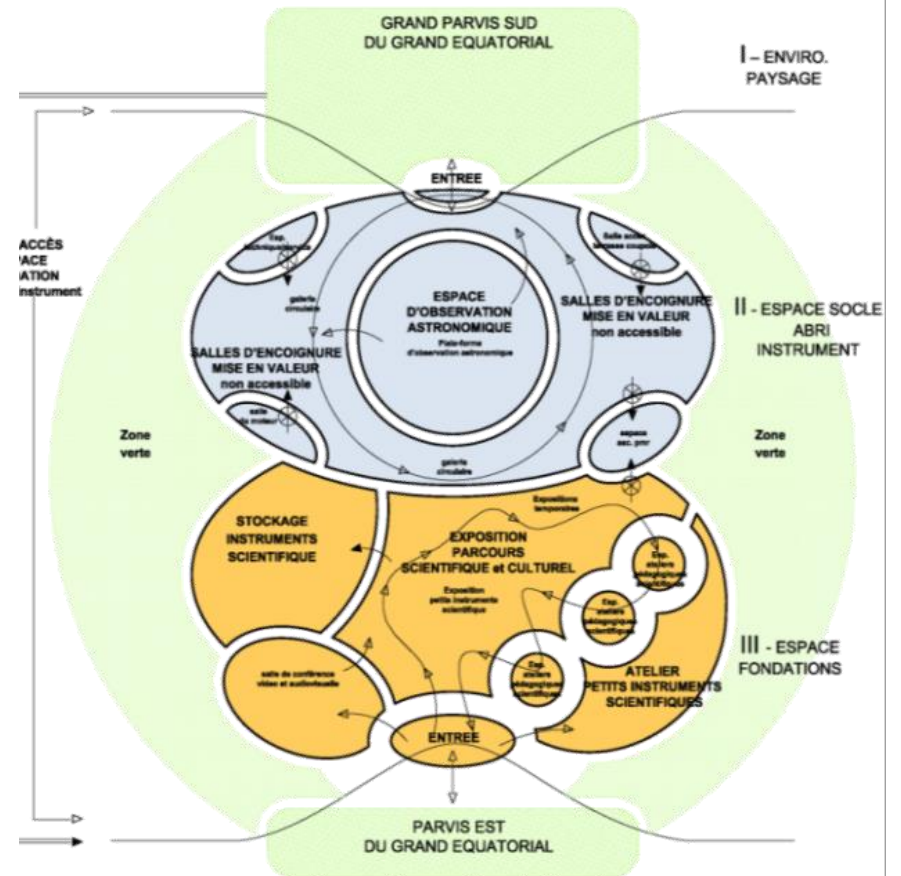
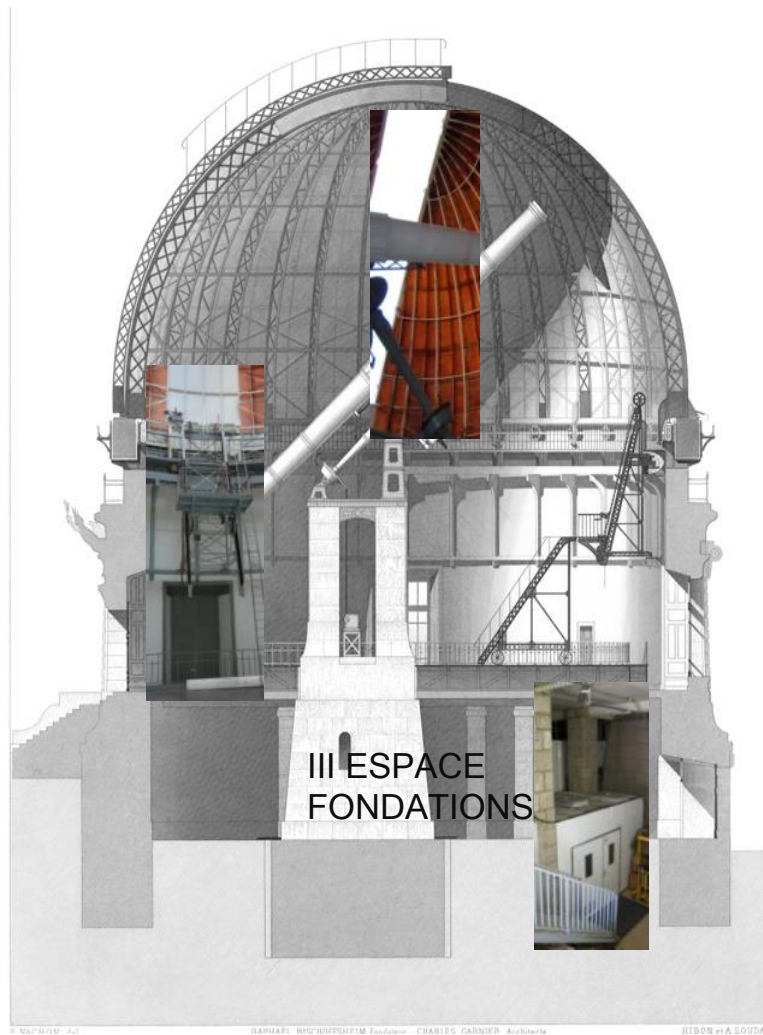

AMO-BATIMENT DE RECHERCHE SCIENTIFIQUE  
MISE EN OEUVRE D'UN EQUIPEMENT SCIENTIFIQUE

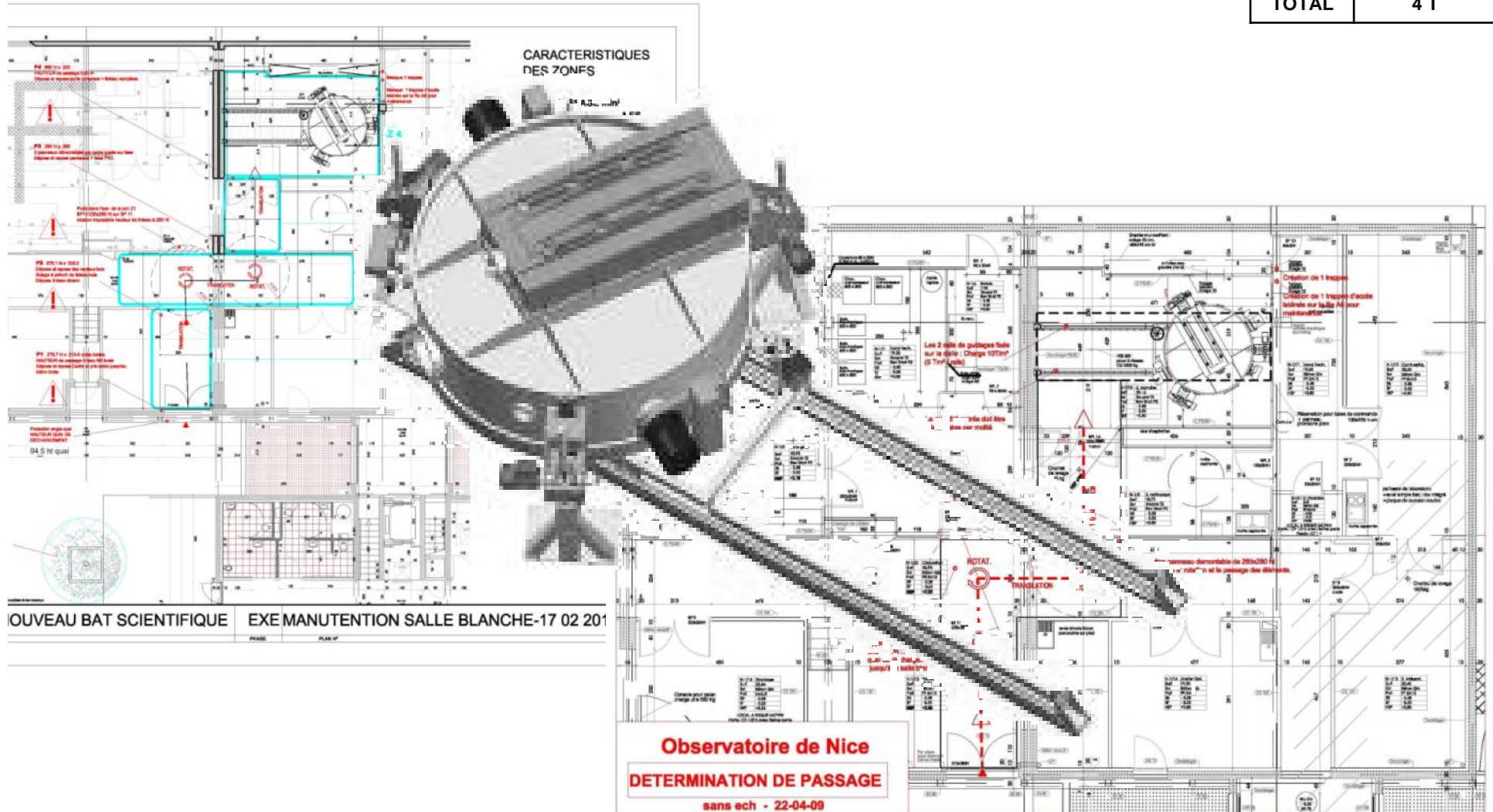

TYPE	POIDS
TOTAL	4 T

NICE  
 06000  
 ESTIMATION  
 DELAI 2009  
 COUT 7 m€  
 Architectes  
 Vincent SPELLER  
 Balthazar SIVERS

Bâtiment de Recherche Scientifique et salles Complexes  
 AMO exe: PUBLIC



MINISTÈRE  
 DE L'ENSEIGNEMENT SUPÉRIEUR  
 ET DE LA RECHERCHE

CONSEIL GÉNÉRAL  
 ALPES-MARITIMES

Observatoire  
 de la CÔTE D'AZUR

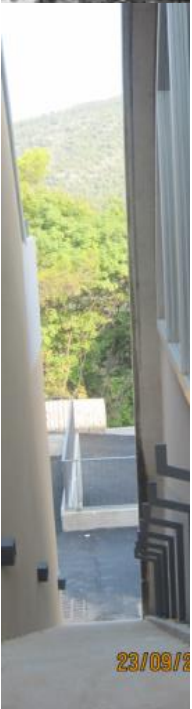

NIVEAU -1 Annex PASSE PARTIEL



AMO  
Assistance Maîtrise d'Ouvrage  
Programmation  
Nice

MANDELIEU  
 06210  
 Livré  
 mission maîtrise d'œuvre  
 Réhabilitation  
 Restructuration  
 143 000 TTC

MOE-MISE EN ACCESSIBILITE DU RELAIS CLIENTEL ESCOTA  
 SORTIE MANDELIEU LA NAPOULE

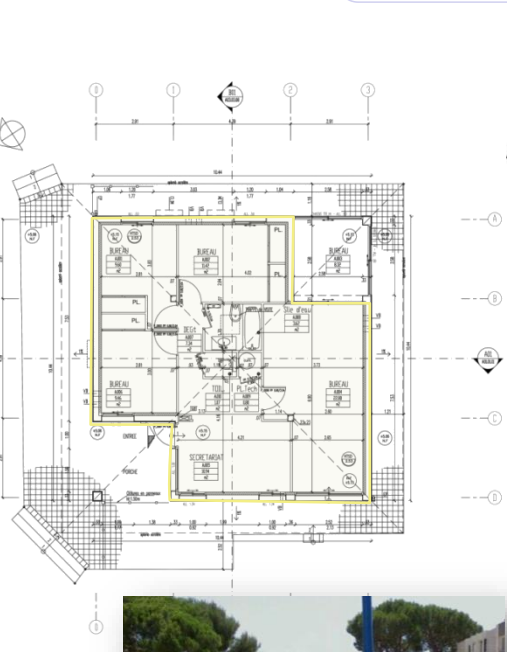
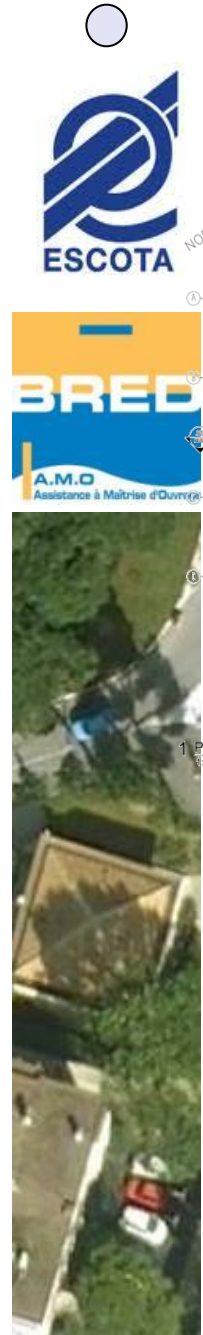

1 PLAN RDC - EXISTANT

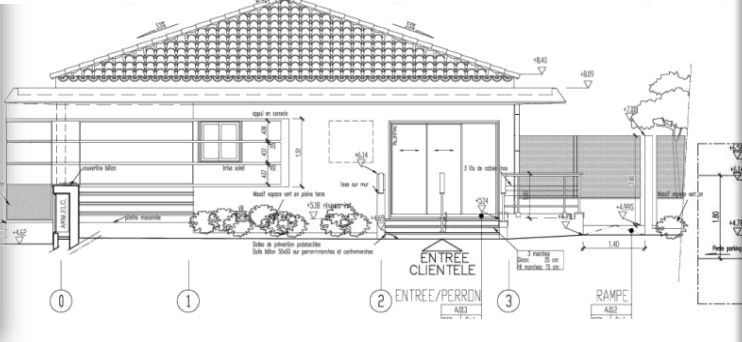
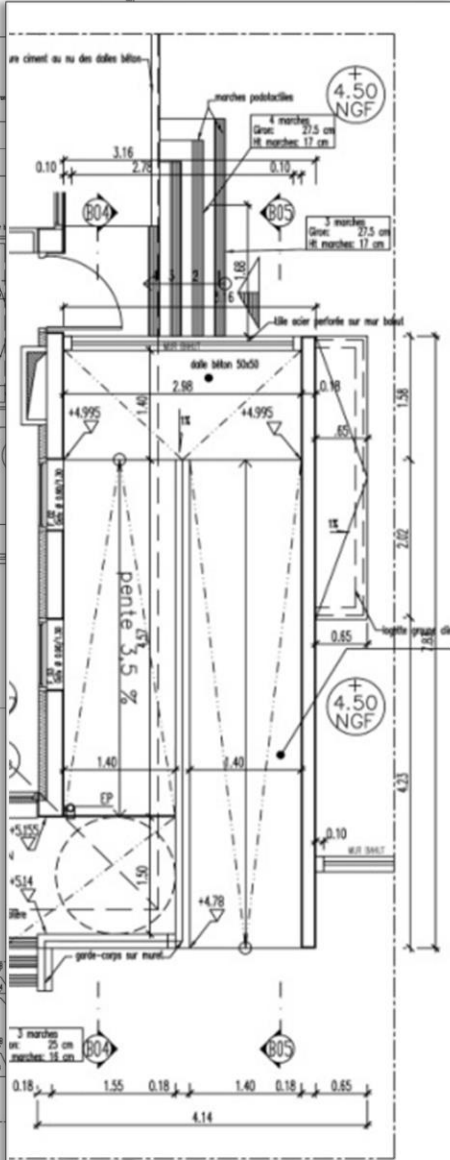
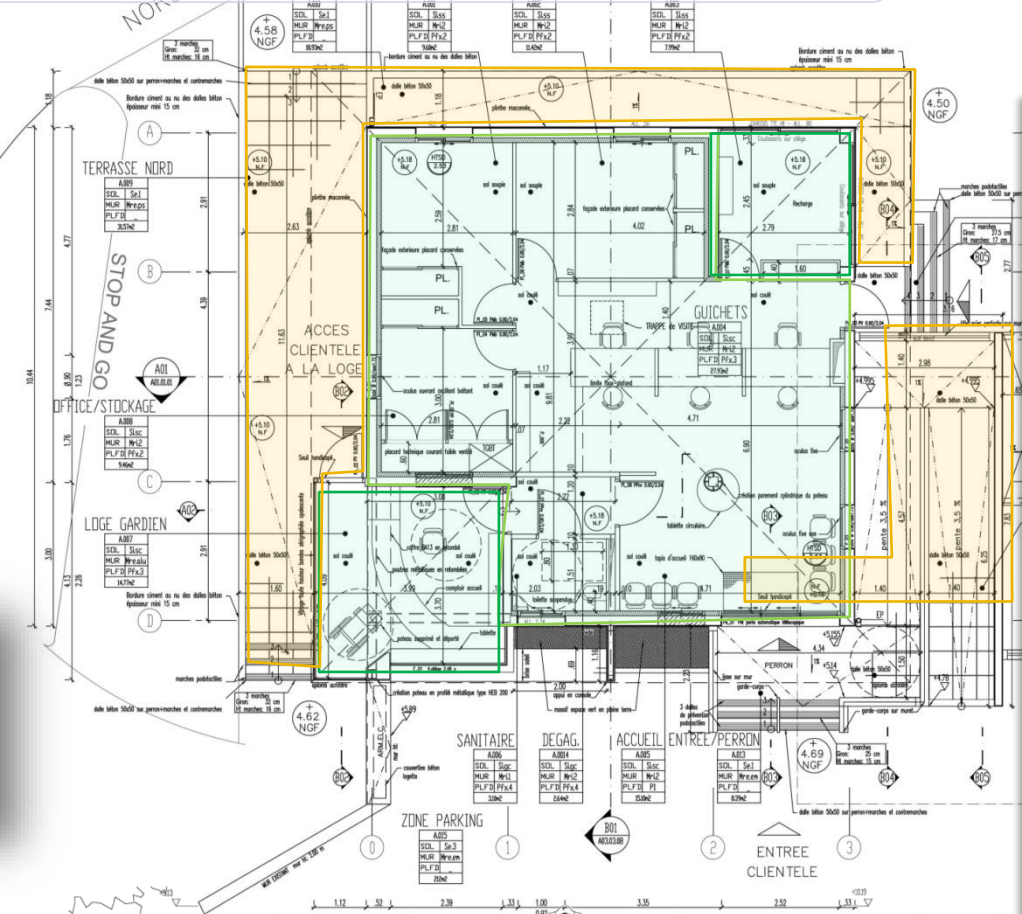

NICE  
 06000  
 Livré  
 mission Programmation  
 Réhabilitation  
 Restructuration  
 97 000 TTC

AMO-CASERNE DE GENDARMERIE DE NICE  
 PROGRAMMATION TRAVAUX

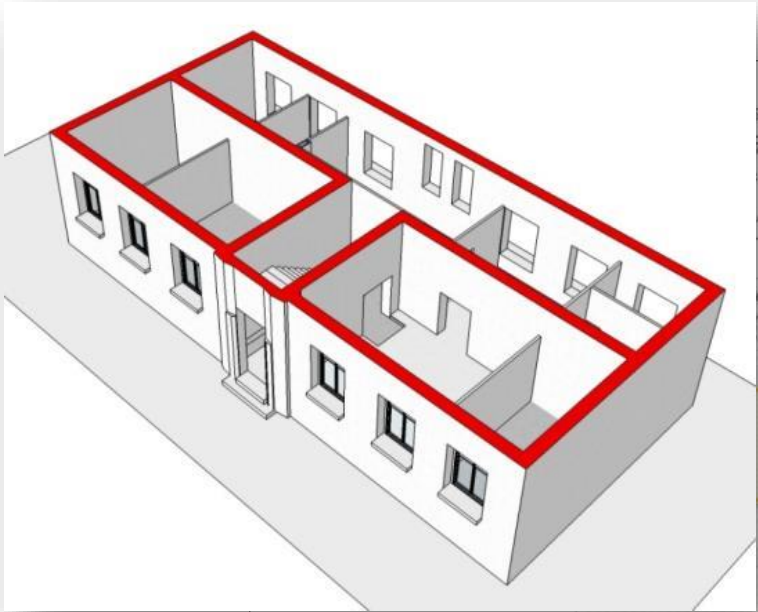

DESCRIPTION	OBSERVATIONS de l'EXISTANT	
	ETAT	PISTES DE REFLEXIONS
Plancher en dalle de 600x600	Etat moyen dû à un usage fréquent	Plancher technique à remplacer
type dalle gerfler	Etat moyen	-
	Etat vétuste	-
	Etat vétuste	-
Plancher en dalle de 600x600	Etat moyen dû à un usage fréquent et constant	-
	Etat moyen	-
	Etat moyen	-

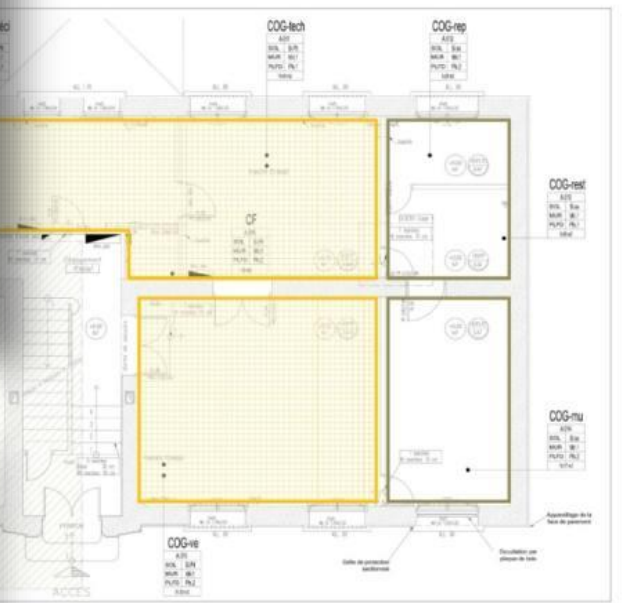

5.4 COMPARAISON MULTICRITERES DES SCENARIOS  
 SCENARIO 1 *Proposé*

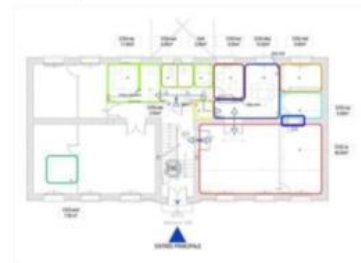

SCENARIO 2 *Articulé*



SCENARIO 3 *Optimisé*

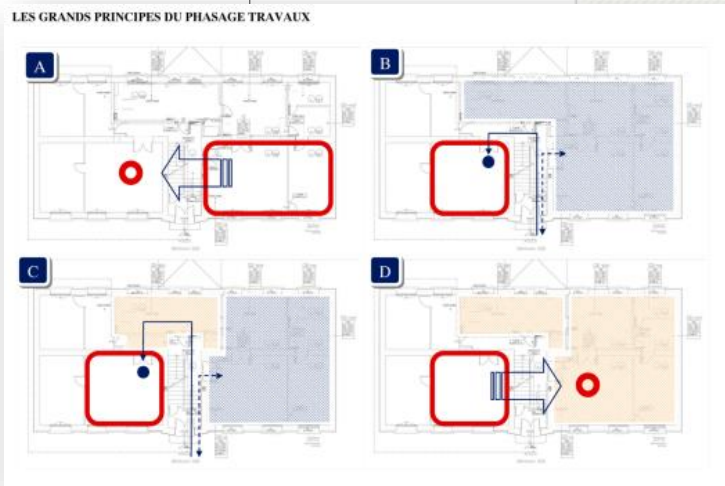



AMO-PÔLES DES MÉTIERS DU LIVRE  
PROGRAMMATION EN REHABILITATION

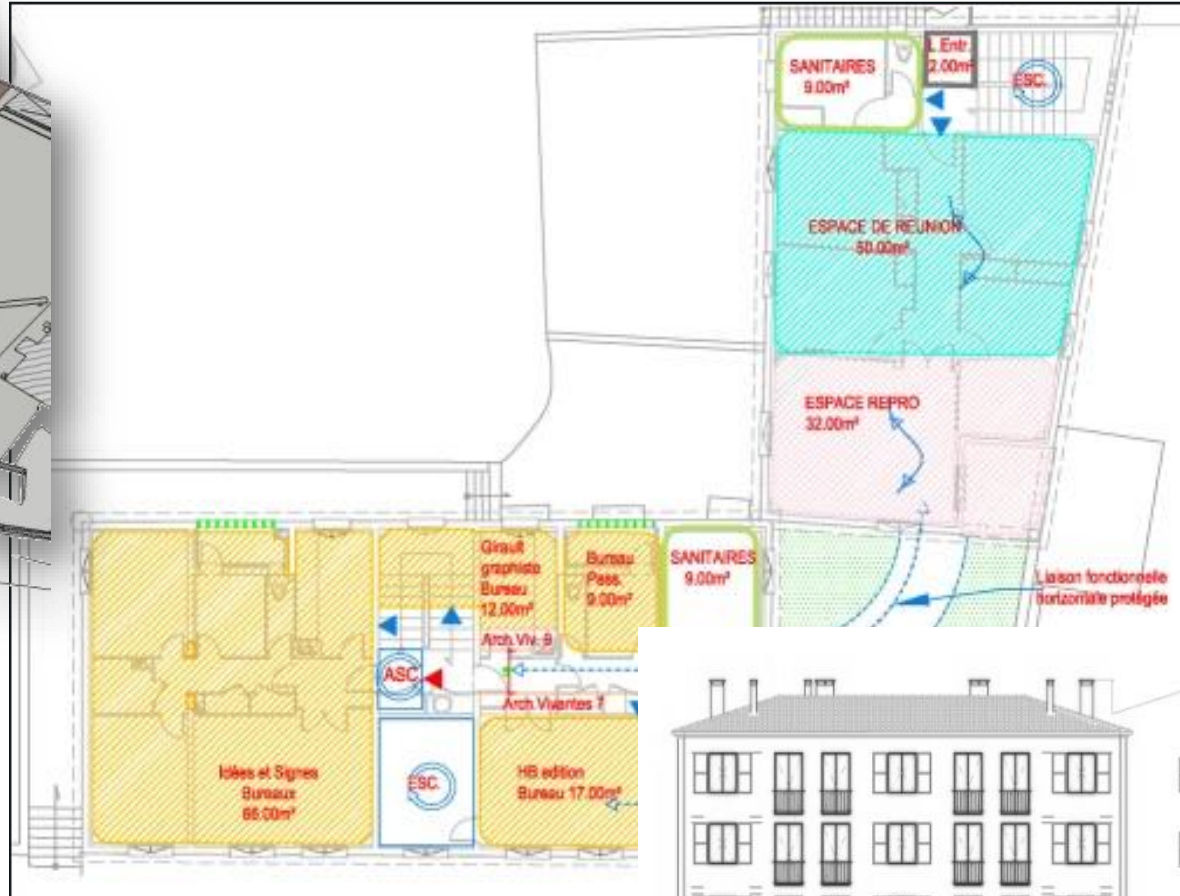
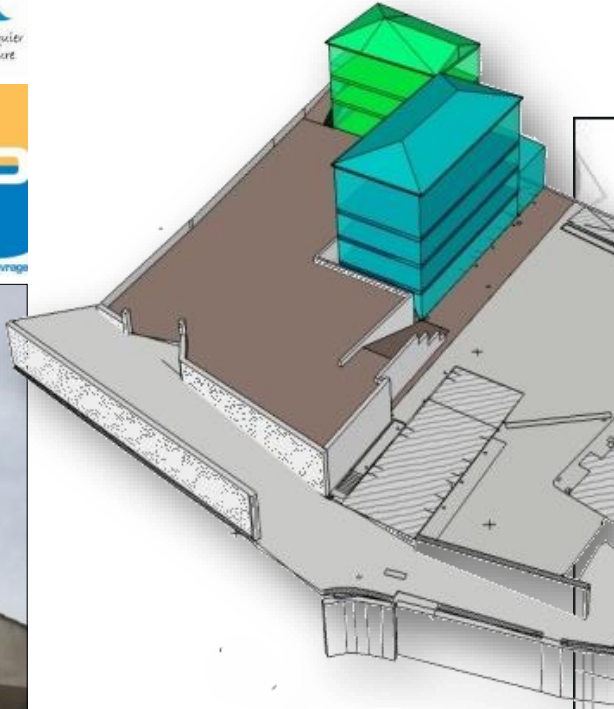

NIMES  
30000  
ESTIMATION  
DE LAI 2013  
COUT 4 m€

AMO-CASERNE DE GENDARMERIE DE NÎMES  
PROGRAMMATION EN REHABILITATION

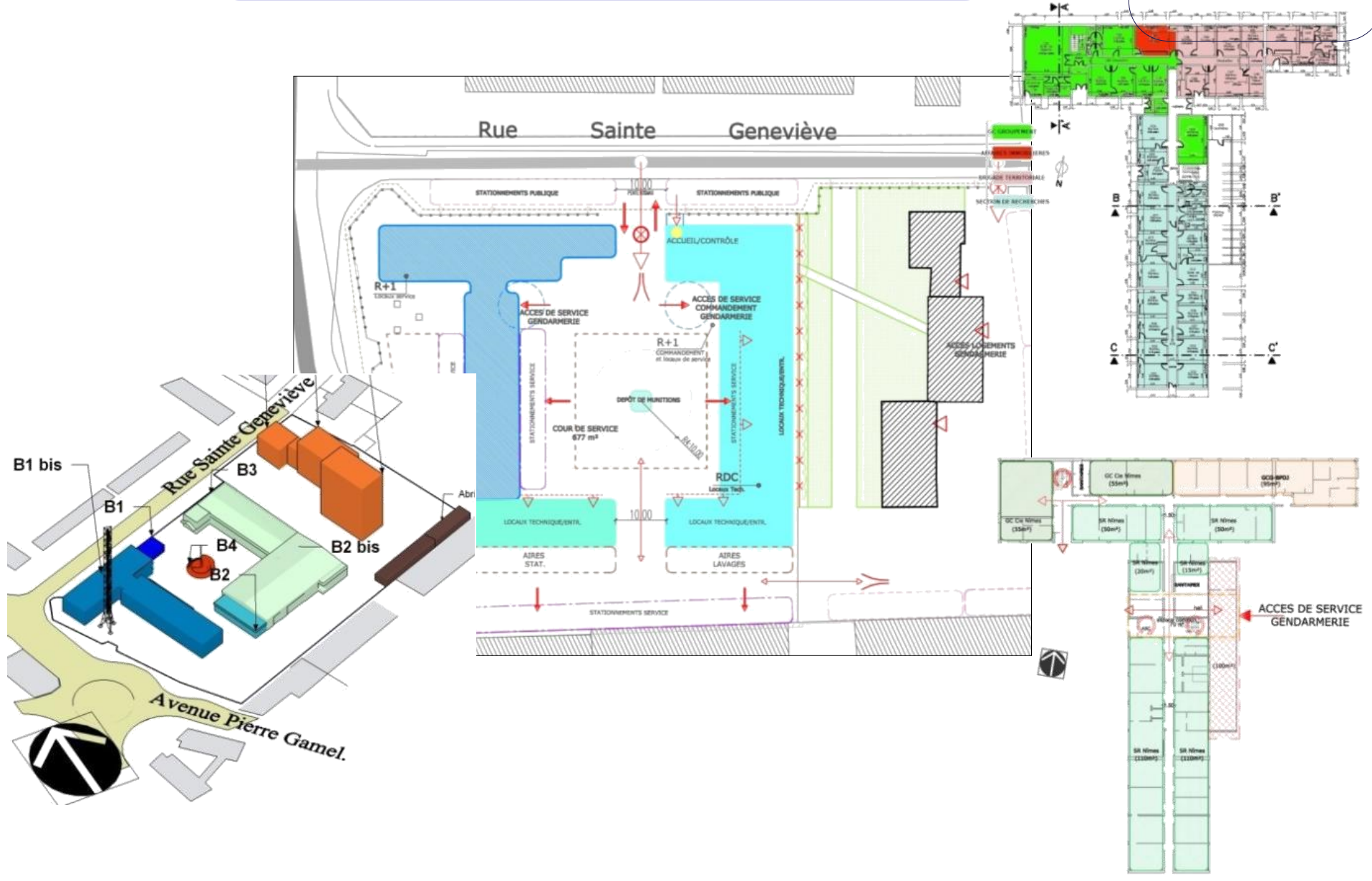

AMO-FAISABILITÉ URBAINE  
PROGRAMMATION ARCHITECTURALE

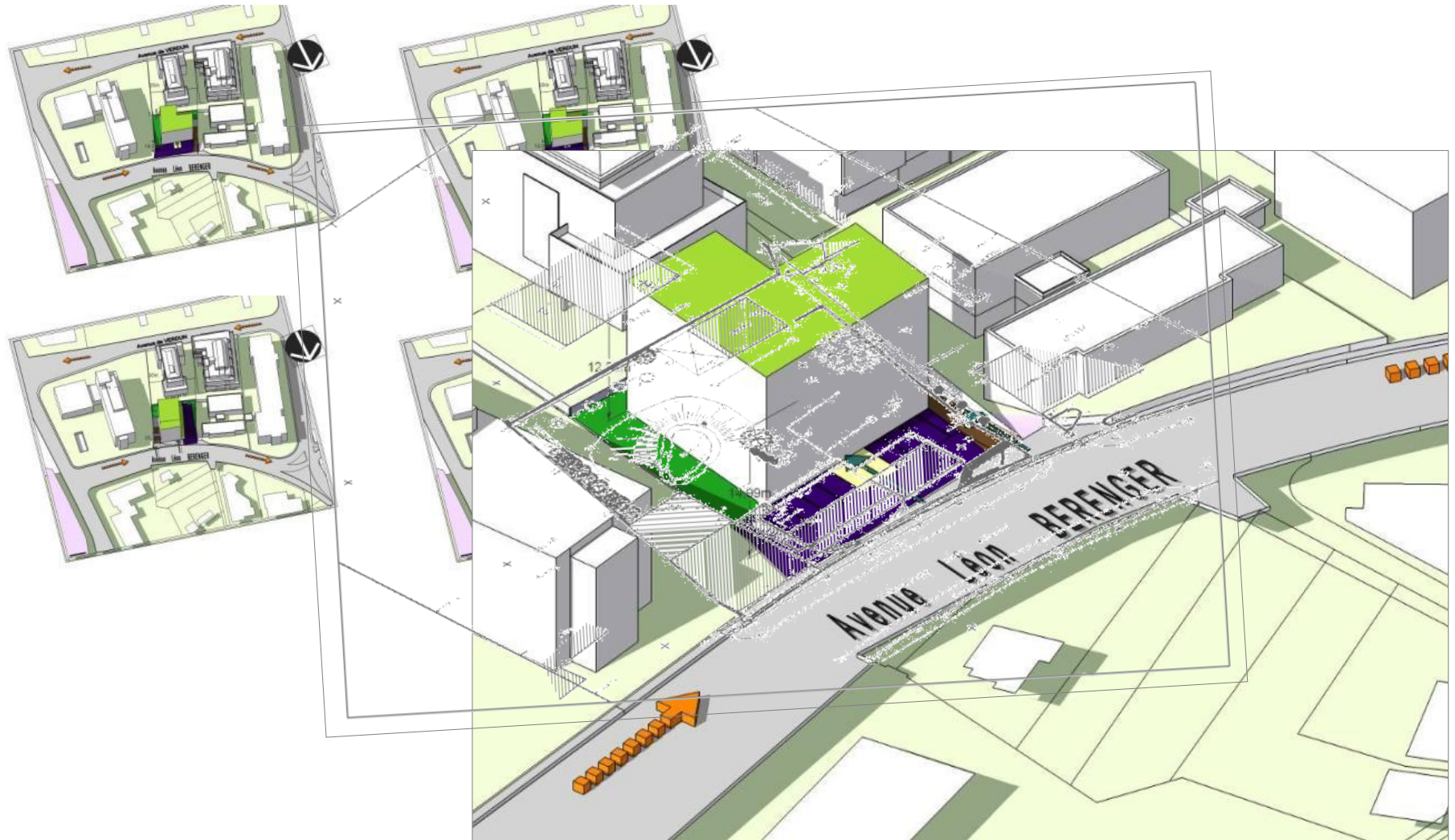

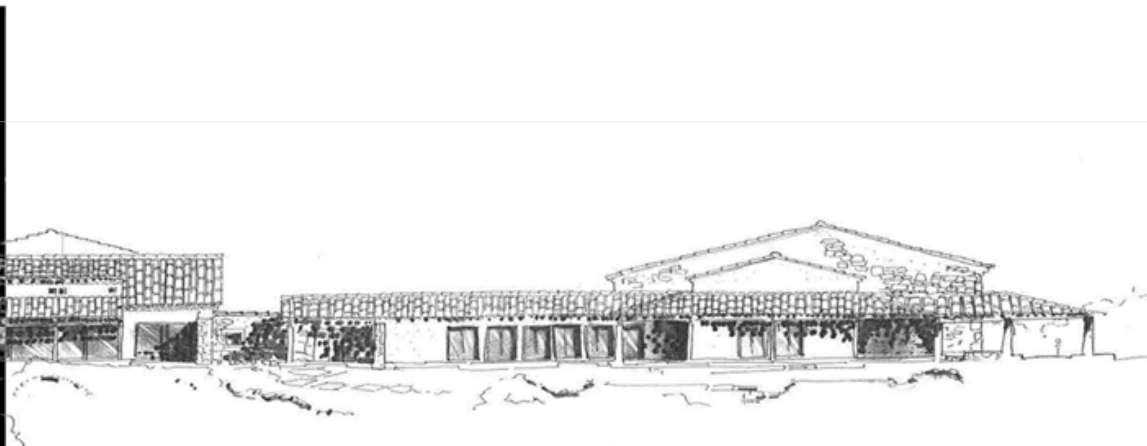
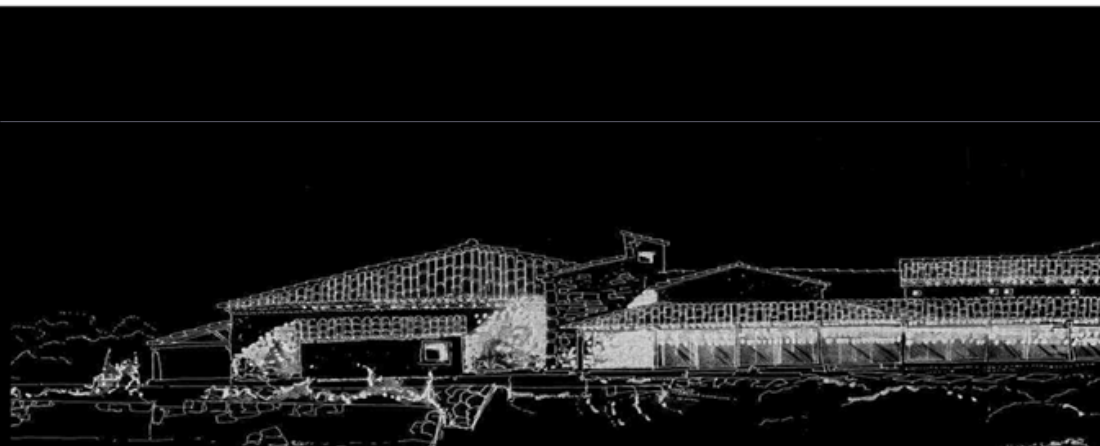

NEUMAYER & PARTNER  
 ARCHITEKTUR DESIGN  
 INNENARCHITEKTUR  
 M Ü N C H E N

Société NEUMAYER & PARTNER  
 ANTIBES  
 SARL-2000/2002 SARL Sarrazin  
 Architecte DPLG signataire



FOUR SEASONS RESORT  
 Provence

HOTEL RESORT TERRE BLANCHE  
MAITRISE D'OEUVRE : PRIVE



HOTEL RESORT TERRE BLANCHE  
MAITRISE D'OEUVRE : PRIVE

