

FLORIAN GOLAY

→ architecte DPLG

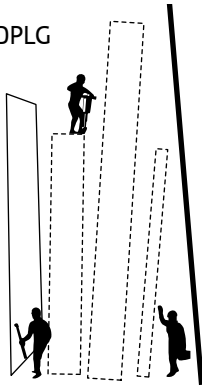

19 rue rené thomas

38000 Grenoble

04 76 84 91 55

06 80 01 34 55

golay.f@architectes.fr

www.golay-architecte.fr

2021





Architecte DPLG (2000) | Architecte Conseil de l'État | Maître de conférences à l'ENSA Grenoble

Diplômé de l'École Nationale Supérieure d'Architecture de Grenoble, j'exerce depuis 2001 une activité indépendante fondée sur trois approches de la profession. En tant que maître d'œuvre, je m'emploie à concevoir des bâtiments dont le caractère écologique porte sur l'augmentation en quantité et en variété de leurs capacités d'usage. L'architecture que je développe dans ce cadre tire parti des efforts de mutualisation et d'économie des ressources qui s'imposent aux acteurs de la production du cadre de vie. Dans le champ de la stratégie urbaine et de l'urbanisme, j'accompagne les collectivités locales dans leurs projets et leurs transitions, en mettant l'accent sur les démarches participatives et collaboratives. Architecte-conseil de l'État, je suis actuellement en poste auprès de la Direction Régionale et Interdépartementale de l'Équipement, de l'Aménagement et des Transports (DRIEAT) d'Île-de-France, Unité Départementale du Val-de-Marne (UD94). Maître de conférences (TPCAU) à l'École Nationale Supérieure d'Architecture de Grenoble, les studios de projet et les cours dont j'ai la charge sont nourris de cette triple approche du métier. Il sont des lieux d'échange où les étudiants et les enseignants, chercheurs, professionnels interagissent pour sceller ensemble une culture du métier et en défricher les marges d'innovation.

Architecture

Conception et réalisation de nombreux bâtiments neufs ou en réhabilitation lourde / transformation / extension, dans les domaines suivants : habitat collectif, habitat participatif, habitat individuel, équipements dédiés à l'éco-tourisme (problématique alpine de la diversification touristique et de la revitalisation des zones rurales de montagne), équipements de proximité (scolaire, périscolaire, associatif multi-activités), équipements culturels (médiation scientifique, interprétation du patrimoine), études de définition / faisabilité et programmation architecturale

Stratégie urbaine

Pilotage en tant que mandataire ou participation à de nombreuses études menées par des équipes pluridisciplinaires, dans les domaines suivants : planification urbaine (élaboration de PLU dans des logiques d'usage économe de l'espace, cartes communales, chartes de pays), programmation urbaine (nombreuses études pré-opérationnelles pour la revitalisation des centre-bourgs, conception et rédaction d'OAP, revalorisation du patrimoine rural et industriel), prospective urbaine (densification pavillonnaire).

Enseignement et recherche

Maître de conférences à l'ENSA Grenoble en cycle Licence et Master : ateliers pratiques et cours théoriques.

Responsable pédagogique du parcours intégré AUEP (Architecture, Urbanisme et Etudes Politiques), formation tridiplômante pilotée par l'École Nationale Supérieure d'Architecture de Grenoble, l'Institut d'Urbanisme et de Géographie Alpine, Sciences-Po Grenoble.

Réalisation en cours d'une étude sur la sobriété foncière pour la Direction Générale de l'Aménagement du Logement et de la Nature (DGALN / Ministère de la transition écologique).

Prix et distinctions

- 2018 Lauréat prix CASCO (Carbon Smart Communities), Union Européenne, programme Interreg Alpine Space
- 2018 Lauréat prix régional de la construction bois, Région Auvergne-Rhône-Alpes, Fibois AURA
- 2017 Lauréat prix de l'habitat durable, Biennale de Grenoble pour les villes en transition
- 2015 1er prix du concours « Revivre en centre-bourg » organisé par le CAUE Aude
- 2013 1er prix du concours « Mixité, densifier les lotissements pavillonnaires » organisé par le CAUE Haute-Savoie
- 2007 Lauréat des lauriers de la construction bois, Salon européen du bois de Grenoble
- 2000 Lauréat prix OTUA, Construire Acier
- 1999 Mention spéciale prix Cimbéton

MOYENS HUMAINS / CA

- Structure créée en 2001
- Effectif : 1 architecte (3 dernières années)
- CA 2018 : 64 530 €
- CA 2019 : 72 858 €
- CA 2020 : 61 557 €

MOYENS MATÉRIELS

SYNAPSES

Florian Golay est gérant d'une Société Civile de Moyens (Synapses) disposant de nombreux moyens matériels partagés : serveur de données et de sauvegarde, photocopieur multifonctions, traceur de plans A0, imprimantes, matériel de mesure, abonnements aux revues professionnelles. Cette société loue des locaux de 200 m² à proximité immédiate de la gare de Grenoble.

Florian Golay dispose en son nom des moyens matériels nécessaires à la conception architecturale et urbaine et à la production des documents graphiques, administratifs, techniques, de communication, nécessaires aux projets ainsi qu'à l'animation de réunions.

Liste des équipements personnels :

- 1 Imac 27"
- 1 Macbook Pro
- 2 stations de travail mobile Dell
- 1 vidéoprojecteur
- 1 iPad pro (suivi chantier)
- 1 appareil photo numérique
- Logiciel de conception BIM (Revit)
- Modeleur 3D (Sketchup Pro)
- Logiciel CAO 2D (Autocad)
- Suite OpenOffice
- Suite Adobe Creative

Liste des équipements mutualisés :

- Serveur de données et de sauvegarde externalisée.
- Business center Konica Minolta
- Traceur A0 Océ
- Accès CitéLib
- Métrovélo

Florian Golay dispose d'un réseau de BET partenaires :

Vessière & Cie et Soraetec (BE structure), Axiome et ClimatIC (BE fluides), IDE-2projet et ARCEA (BE économie), Sites & Paysages et Square Paysages (paysagistes), Collectif CAP Territoires (urbanisme et aménagement).

quarcs 

Florian Golay intègre le réseau international QUARCS en 2010 et développe un partenariat avec Frédéric Guillaud, Cécile Léonardi, Noémie Guimbard, Alice Meybeck et atelier RVL sur de nombreux projets en cours d'étude ou de réalisation. Les membres du réseau pourront être sollicités durant la mission pour renforcer l'équipe.



LISTE DE RÉFÉRENCES



2021 - Fablab in the Alps

Nouveau Fablab de l'ENSAG dans un ancien restaurant inter-entreprises

- Situation : Grenoble
- MOA : Ecole Nationale Supérieure d'Architecture
- Équipe de projet : F. Golay, F. Guillaud architectes
- Mission : Faisabilité / opportunité
- Programme : Dans le cadre du plan de relance, transformation d'un ancien restaurant inter-entreprises en Fablab
- Coût : 800 K€ (travaux)



2018 - Musica Crolles

Extension de l'espace culturel Paul Jargot

- Situation : Crolles, Isère
- MOA : Commune de Crolles
- Équipe de projet : F. Golay, Noémie Guimbard, F. Guillaud (architectes), Vessière (structures), Akoé (fluides), Axiome (électricité), Arcea (économie)
- Mission : Concours
- Programme : Salles de répétitions / 150 m² SDP
- Coût : 400 K€ HT / projet non réalisé (2°)

ÉQUIPEMENTS CULTURELS ET TIERS-LIEUX



2020-22 - La locomotive

Un tiers-lieu couplé à une gare régionale

- Situation : Saillans, Drôme
- MOA : SNCF Gares et Connexion + collectif d'habitants / acteurs associatifs
- Équipe de projet : F. Golay, N. Guimbard, architectes
- Mission : BASE + EXE
- Programme : Dans le cadre du projet 1001 gares, installation d'un restaurant, café, coworking dans la gare, en cohabitation avec l'activité voyageurs.
- Coût : 250 K€ (travaux)

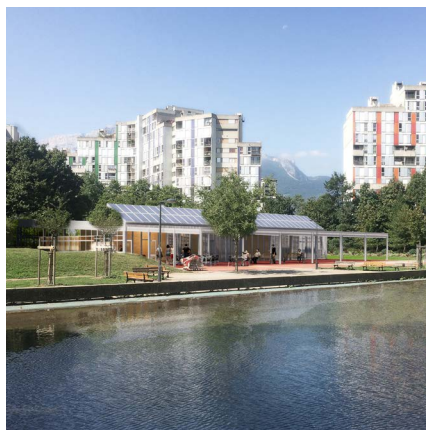

2019 - Piscine IRIS

Un tiers-lieu en co-construction...

- Situation : Parc Jean Verhac, Grenoble
- MOA : Ville de Grenoble et Grenoble Alpes Métropole
- Équipe de projet : F. Golay, F. Guillaud, M. Levoir, M. Cohen, architectes, Vessière (structures)
- Mission : Faisabilité / opportunité
- Programme : Un tiers-lieu pour s'impliquer dans le soin de soi, des autres, du quartier...
- Coût : 15 K€ HT (étude)



2018 - La prairie de la rencontre

Centre d'interprétation Napoléon

- Situation : Laffrey, Isère
- MOA : La Matheysine, com com
- Équipe de projet : F. Golay, N. Guimbard, F. Guillaud, architectes, Squares paysages (paysage), Vessière (structures), Akoé (fluides), Axiome (électricité), Arcea (économie), Traces (VRD), Atelier des Charrons (Muséographie - scénographie)
- Mission : Concours
- Programme : Centre d'interprétation, aménagements paysagers, jeux, scénographie
- Coût : 1 480 K€ HT / projet non réalisé (2°)



2018 - La grange des maths

Lieu de médiation scientifique dans une grange

- Situation : Varcès, Isère
- MOA : Commune de Varcès
- Équipe de projet : F. Golay, Noémie Guimbard, F. Guillaud (architectes), Vessière (structures), Akoé (fluides), Axiome (électricité), Arcea (économie), Square Paysages (paysage), Traces (VRD)
- Mission : BASE+EXE
- Programme : 1 espace de médiation scientifique, des espaces polyvalents / 800 m² SDP
- Coût : 1100 K€ HT (bâtiment)
- Livraison : 2020



2017 - Bibliothèque Alliance

Évolution d'une bibliothèque en tiers-lieu

- Situation : Grenoble, Isère
- MOA : Ville de Grenoble
- Équipe de projet : F. Golay, F. Guillaud, architectes, Vessière (structures)
- Mission : Faisabilité / opportunité
- Programme : Diversification des usages du RDC, ouverture vers le parc, revalorisation du patrimoine.
- Coût : 5 K€ HT (étude)

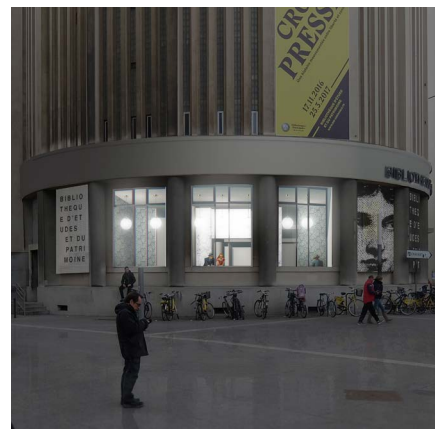

2017 - La BEP

Un tiers-lieu dans le hall de la BEP

- Situation : Grenoble, Isère
- MOA : Ville de Grenoble
- Équipe de projet : F. Golay, F. Guillaud, N. Guimbard, architectes, C. Léonardi (sociologue), Akoé (fluides), Axiome (électricité), Arcéa (économie)
- Mission : Faisabilité / opportunité
- Programme : Installation de l'artothèque, diversification des usages du hall
- Coût : 25 K€ HT (étude)

ÉQUIPEMENTS DE PROXIMITÉ



2019 - Le cercle

Reconstruction d'une salle multiactivités

- Situation : Notre-Dame-de-Vaulx, Isère
- MOA : Commune de Notre-Dame-de-Vaulx
- Équipe de projet : F. Golay, Noémie Guimbard architecte, Vessière (structures), Akoé (fluides), Axiome (électricité), Arcea (économie), Square Paysages (paysage), Traces (VRD)
- Mission : PRE+BASE+EXE
- Programme : 1 salle multiactivités, 1 espace «cercle» foyer communal, aménagements extérieurs / 275 m² SDP
- Coût : 785 K€ HT (bâtiment+extérieurs)



2019 - La grange du château

Lieu de vie intergénérationnel en coeur de bourg

- Situation : Herbeys, Isère
- MOA : Commune de Herbeys
- Équipe de projet : F. Golay, Noémie Guimbard, (architectes), Vessière (structures), Axiome (fluides), Arcea (économie), Square Paysages (paysages & VRD)
- Mission : DIAG patrimonial + SCEN
- Programme : 1 micro-crèche, 2 ateliers, 1 cabinet paramédical / 250 m² SDP
- Coût : 650 K€ HT
- En cours d'études



2018 - La cantine Boulud

Restaurant scolaire et espace polyvalent

- Situation : Saint-Savin, Isère
- MOA : Commune de Saint-Savin
- Équipe de projet : F. Golay, Noémie Guimbard, F. Guillaud (architectes), Vessière (structures), Akoé (fluides), Axiome (électricité), Arcea (économie)
- Mission : Concours ESQ+
- Programme : 1 restaurant scolaire pour 190 demi-pensionnaires, 2 salles polyvalentes et traitement des abords / 750 m²
- Coût : 1,5 M € HT / projet non réalisé (2°)



2017 - Le petit clos

Bâtiment pour l'accueil périscolaire

- Situation : Charavines, Isère
- MOA : Commune de Charavines
- Équipe de projet : F. Golay, Noémie Guimbard architecte, Vessière (structures), Akoé (fluides), Axiome (électricité), Arcea (économie), Takt (paysage)
- Mission : BASE+EXE
- Programme : 1 espace polyvalent pour l'accueil périscolaire, aménagements extérieurs / 120 m² SDP
- Coût : 250 K€ HT (bâtiment)



2015 - Rovon

Restaurant scolaire et espace polyvalent

- Situation : Rovon, Isère
- MOA : Commune de Rovon
- Équipe de projet : F. Golay, Noémie Guimbard architecte, Vessière (structures), Akoé (fluides), Axiome (électricité), Arcea (économie)
- Mission : BASE+EXE
- Programme : 1 restaurant scolaire utilisable en espace associatif / 170 m² SDP
- Coût : 330 K€ HT (bâtiment)



2008 - Vourey

Restaurant scolaire et espace polyvalent

- Situation : Vourey, Isère
- MOA : Commune de Crolles
- Équipe de projet : F. Golay, C. Séraudie, Soraetec (structures), Ide2Projet (économie), JPG Conseil (fluides), Axiome (électricité)
- Mission : BASE+EXE
- Programme : 1 restaurant scolaire utilisable en espace associatif / 220 m² SDP
- Coût : 400 K€ HT

ECO-TOURISME



2021 - Grange Coynel

Transformation d'une grange en gîte/restaurant

- Situation : Engins, PNR Vercors, Isère
- MOA : Commune d'Engins
- Équipe de projet : F. Golay, N. Guimbard architecte, Soraetec (structures), Akoé (fluides), Axiome (électricité), Arcea (économie), Square Paysages, Traces (VRD), TER.3 (consultant tourisme)
- Mission : PRE+BASE+EXE
- Programme : Gîte communal de 20 places, restaurant, boutique/vitrine du PNR / 300 m² SDP
- Coût : 800 K€ HT (bâtiment + paysage)



2016 - Plaine des jeux

Bâtiment d'accueil / site de la plaine des jeux

- Situation : L'Alpe du Grand Serre, Isère
- MOA : Commune de La Morte
- Équipe de projet : F. Golay, F. Guilaud architecte, Vessièrre (structures), Akoé (fluides), Axiome (électricité), Arcea (économie), Square Paysages (mandataire), Traces (VRD), TER.3 (consultant tourisme)
- Mission : PRE+BASE+EXE
- Programme : 1 espace polyvalent pour les loisirs indoor, l'accueil / 300 m² SDP
- Coût : 630 K€ HT (bâtiment) / 750 K€ HT (paysage)



2015 - Prairie de la rencontre

Point d'accueil des visiteurs dans un site classé

- Situation : Laffrey, Isère
- MOA : CC Matheysine, Pays de Cors, Valbonnais
- Équipe de projet : F. Golay, Square Paysages (mandataire), Traces (VRD)
- Mission : BASE+EXE
- Programme : 1 préau espace d'accueil des visiteurs, transformation des anciens sanitaires du camping / 20 m² SDP
- Coût : 15 K€ HT (bâtiment) / 300 K€ HT (paysage)



2014 - Halle Paturel

Halle en châtaignier local dans un parc périurbain

- Situation : Crolle, Isère
- MOA : Commune de Crolles
- Équipe de projet : F. Golay, ESB (structure bois)
- Mission : BASE+EXE
- Programme : 1 halle, espace de repos, point pique-nique / 90 m² SDP
- Coût : 81 K€ HT



2014 - Gîtes des Arias

Gîte d'étape et auberge dans une ancienne école

- Situation : Le Désert, Valjouxffrey, Isère
- MOA : Commune de Vljouxffrey
- Équipe de projet : F. Golay, C. Séraudie, Soraetec (structures), Ide2Projet (économie), JPG Conseil (fluides), Axiome (électricité), Square Paysages
- Mission : PRE+BASE+EXE
- Programme : 30 lits + 60 couverts / 280 m² SDP
- Coût : 650 K€ HT (travaux)



2010 - Sanitaires des pâtres

Toilettes sèches en haut des pistes

- Situation : Alpe du Grand Serre, Isère
- MOA : Commune de la Morte
- Équipe de projet : C. Séraudie, F. Golay, Soraetec (structures)
- Mission : BASE + EXE
- Programme : Toilettes sèches et espace de repos / 25 m² SDP
- Coût : 60 K€ HT (travaux)

STRATÉGIE URBAINE ET PROGRAMMATION



2021 - Cité Beauvert

Diagnostic social, urbain, paysager, patrimonial et architectural pour la réhabilitation de la Cité Beauvert

- Situation : Grenoble
- MOA : ACTIS
- Équipe de projet : F. Golay, L. Désiré, P-A. Rappa, architectes, Cécile Léonardi (sociologie), Sintec (BET)
- Mission : Diagnostic technique complet des 62 logements, relevé et modélisation BIM, scénarios d'évolution.
- Honoraires : 85 K€ HT



2018 - Fontevraud l'Abbaye

Revitalisation d'un îlot en centre-bourg dans un contexte patrimonial

- Situation : Fontevraud-l'Abbaye, Maine-et-Loire
- MOA : PNR Loire Anjou Touraine
- Équipe de projet : F. Golay, F. Guillaud et RVL (architectes), Cécile Léonardi (sociologie), Ségolène Cognat (AMO juridique)
- Mission : étude pré-opérationnelle multipartenariale en vue de proposer une stratégie de revitalisation pertinente et transférable
- Honoraires : 35 K€ HT



2015 - Pré à habiter !

OAP participative pour le pré Colombon

- Situation : Mens, Isère
- MOA : Commune de Mens
- Partenaires : CAUE 38, CC du Trièves
- Équipe de projet : F. Golay, architecte, Architecture In Vivo (médiation), EPODE (urbanisme, paysage, VRD), Hervé Boisson (montage d'opération)
- Mission : étude pré-opérationnelle + OAP
- Programme : 4,5 ha en extension du centre village
- Honoraires : 40 K€ HT



2015 - PLU de Pont-Évêque

Diagnostic, PADD, OAP, règlement

- Situation : Pont-Évêque, Isère
- MOA : Commune de Pont-Évêque
- Équipe de projet : Sylvie Vallet et Olga Braoudakis (urbanisme), Sites&Paysages, Rive Environnement, F. Golay (architecture)
- Mission : élaboration du PLU
- Honoraires : 90 K€ HT

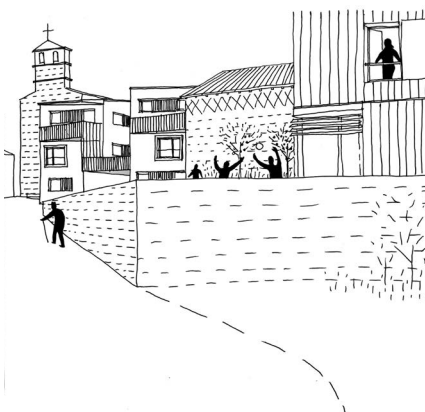

2013 - Un bourg «activé»

Programmation / restructuration du centre bourg

- Situation : Saint-André-en-Royans, Isère
- MOA : Commune de Saint-André-en-Royans
- Équipe de projet : F. Golay, C2A (programmation), Cécile Léonardi (sociologie)
- Mission : étude pré-opérationnelle multipartenariale en vue de proposer une stratégie urbaine au long cours et un montage opérationnel pour l'aménagement de sous-secteurs mis en cohérence.
- Honoraires : 20 K€ HT



2007- Boussieu

Restructuration d'un site et de cités industrielles

- Situation : Bourgoin-Jallieu, Ruy-Montceau, Nivolas-Vermelle, Isère
- MOA : Les 3 communes
- Équipe de projet : F. Golay (architecture, mandataire), Sites et Paysages, C. Sommet et Agnès Daburon (ethnologie)
- Mission : étude pré-opérationnelle multipartenariale aboutissant à un plan directeur / concertation avec les acteurs et les riverains
- Honoraires : 40 K€ HT

HABITAT COLLECTIF



2019-22 - Centre village Paladru

35 logements (dont 11 locatifs sociaux)

- Situation : Paladru, Isère
- MOA : Groupe Maulin
- Équipe de projet : F. Golay, F. Guillaud, N. Guimbar, A. Meybeck.
- Mission : BASE + EXE
- Programme : 35 logements + locaux d'activités / 2800 m² SDP
- Coût : 4,4 M€ HT (travaux)

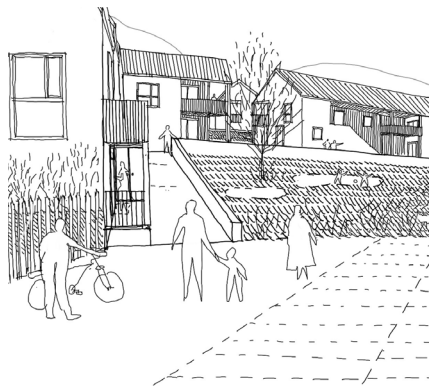

2020 - H20

44 logements coopératifs en béton de chanvre

- Situation : La Mure, Isère
- MOA : SCIC Atticora
- Équipe de projet : A. Meybeck, F. Golay, F. Guillaud
- Mission : AVP + PC
- Programme : 44 logements + salles communes + locaux d'activités / 3600 m² SDP
- Coût : 5,2 M€ HT (travaux)



2018 - Le Prévert

21 logements (dont 7 locatifs sociaux)

- Situation : Vimines, Savoie
- MOA : Groupe Maulin + Cristal Habitat
- Équipe de projet : F. Golay, F. Guillaud, KPDP, Square Paysages, CEBEA (structures), IDE2Projet (économie), ECI (fluides), CMA (VRD).
- Mission : BASE + EXE
- Programme : 21 logements + salle commune + halte garderie + auberge communale (hors coût travaux ci-dessous) / 1600 m² SDP
- Coût : 2,5 M€ HT (travaux)



2017 - Au clair du quartier

Habitat participatif pour 5 familles

- Situation : Grenoble, Isère
- MOA : SCI Au clair du quartier (5 foyers)
- Équipe de projet : F. Golay, F. Guillaud, C. Séraudie, architectes, Vessière (structures), Akoé (fluides), Axiome (électricité), Ide2Projet (économie), Traces (VRD)
- Mission : BASE + EXE
- Programme : 5 logements + 1 salle commune + 1 studio et 1 terrasse partagés / 430 m² SDP
- Coût : 730 K€ HT (travaux)



2018 - Les Avenières

17 logements locatifs sociaux + chaufferie bois

- Situation : Les Avenières, Isère
- MOA : OPAC 38
- Équipe de projet : C. Séraudie, F. Golay, architectes, Soraetec (structures), Ide2Projet (économie), Cotib (fluides), Traces (VRD)
- Mission : BASE + EXE
- Programme : 17 logements + 1 chaufferie plaquettes bois mutualisée avec le quartier / 1260 m² SDP
- Coût : 1,7 M€ HT (travaux)



2012 - Place de la cave

14 logements sociaux

- Situation : La Terrasse, Isère
- MOA : OPAC 38
- Équipe de projet : C. Séraudie, F. Golay, architectes, Soraetec (structures), Ide2Projet (économie), Cotib (fluides), Axiome (électricité), Square Paysages
- Mission : BASE+EXE
- Programme : 14 logements en accession + 5 locaux d'activités en RDC / 1200 m² SDP (logements)
- Coût : 1,8 M€ HT (travaux)

HABITAT INDIVIDUEL



2016 - Maison HL

Densification pavillonnaire, 1 logement

- Situation : Montbonnot, Isère
- MOA : Privé
- Équipe de projet : F. Golay, Vessière (structures), Climatic (thermique)
- Mission : Complète
- Programme : 1 logement / 150 m² SDP
- Coût : 360 K€ TTC (travaux)



2014 - Vertigo

Densification pavillonnaire, 1 logement locatif

- Situation : Le Touvet, Isère
- MOA : SCI KFC
- Équipe de projet : F. Golay architecte, Vessière (structures), Akoé (fluides)
- Mission : Complète
- Programme : 1 logement locatif T4 + espace bureau / 110 m² SDP
- Coût : 230 K€ TTC (travaux)



2012 - Maison V

Maison de 2 logements de vacances

- Situation : Bourg d'Oisans, Isère
- MOA : privé
- F. Golay, F. Guillaud, architectes, Soraetec (structures), Climatic (thermique)
- Programme : 2 logements indépendants / 210 m² SDP
- Mission : complète
- Coût : 400 K€ TTC (travaux)



2011 - Maison B

Maison individuelle

- Situation : La Tronche, Isère
- MOA : privé
- Équipe de projet : F. Golay, F. Guillaud, architectes, Soraetec (structures), Climatic (thermique)
- Mission : complète
- Programme : 1 logement individuel / 240 m² SDP
- Coût : 450 K€ TTC (travaux)



2008 - Accrochée à la pente

Maison individuelle + locaux d'activités

- Situation : Le Touvet, Isère
- MOA : privé
- Équipe de projet : F. Golay, C. Séraudie architectes, Soraetec (structures)
- Mission : Complète
- Programme : 1 logement individuel 140 m² SDP + 1 local d'activité professionnelle 50 m² SDP
- Coût : 300 K€ TTC (travaux)



2006 - Paysage en palier

Maison individuelle
(1er prix de construction bois 2007)

- Situation : Sermérieu, Isère
- MOA : privé
- Équipe de projet : F. Golay, Soraetec (structures)
- Mission : Complète
- Programme : 1 logement individuel / 140 m² SDP
- Coût : 250 K€ TTC (travaux)

HABITAT RÉNOVATION / TRANSFORMATION



2016 - Grange M

Aménagement d'un comble de grange

- Situation : Montagne, Isère
- MOA : privé
- Équipe de projet : F. Golay, N. Guimbar, Ves-sière (structures)
- Mission : Complète
- Programme : un nouvel espace de vie + chambres / 90 m² SDP
- Coût : 105 K€ TTC (travaux)



2015 - Maison G

Extension d'une maison de lotissement

- Situation : Meylan, Isère
- MOA : privé
- Équipe de projet : F. Golay, F. Guillaud
- Mission : Complète
- Programme : ajouter une chambre-studio au RDC / 35m²SDP
- Coût : 88 K€ TTC (travaux)



2013 - Gîte V

Transformation d'un chalet préfabriqué en gîte

- Situation : Méaudre, Isère
- MOA : privé
- Équipe de projet : F. Golay, ESB (structures bois)
- Mission : Complète
- Programme : 1 gîte de séjour / 60 m² SDP
- Coût : 100 K€ TTC (travaux)

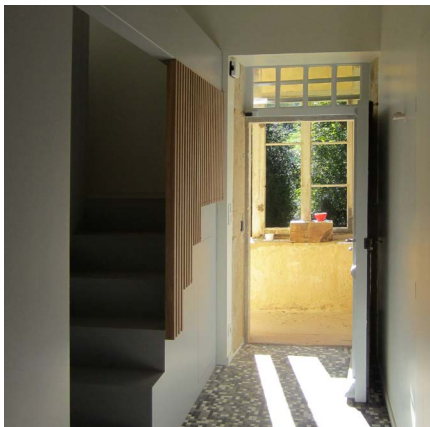

2013 - Appartement L

Création d'un logement à l'étage d'une maison

- Situation : Cuiseaux, Saône et Loire
- MOA : privé
- Équipe de projet : F. Golay,
- Mission : Complète
- Programme : aménagement d'un appartement à l'étage d'une maison du XVII^e / 75 m² SDP
- Coût : 90 K€ TTC (travaux)



2011 - Maison A

Modification de l'enveloppe d'un pavillon

- Situation : Domène, Isère
- MOA : privé
- Équipe de projet : F. Golay, ESB (structures bois)
- Mission : Complète
- Programme : réhabilitation thermique / démolition du balcon filant / création d'une nouvelle terrasse-porche d'entrée
- Coût : 35 K€ TTC (travaux)

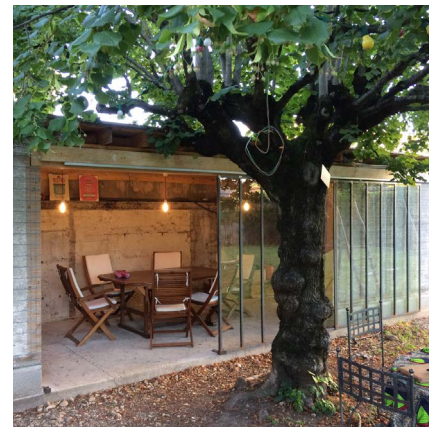

2016 - Gîte châteauvert

Extension maison / création d'un gîte urbain

- Situation : Valence, Drôme
- MOA : privé
- Équipe de projet : F. Golay, F. Guillaud, ESB (structures bois)
- Mission : Complète
- Programme : extension d'une maison de faubourg (création d'un pièce de vie) et création d'un gîte urbain / 100 m² SDP
- Coût : Autoconstruction

DISPOSITIFS DE MÉDIATION



2017 - 200 ans du béton, Grenoble

Conception d'une exposition et d'un itinéraire bis du béton à Grenoble

- Pilote : Maison de l'Architecture de l'Isère
- Partenaires : Université Grenoble Alpes, ENSAG, Ministère de la Culture, Labex AE&CC, ICOMOS France, Ville de Grenoble...

Chargés de mission au sein de la MA :

- Florian Golay
- Noémie Guimbar

Photos :

- Frédéric Guillaud
- Laure Tonin



2010 - Le logement, à quoi ça sert ?

Réalisation d'un film documentaire de 36'

- Production Maison de l'Architecture de l'Isère
- Partenaires du projet : Musée Dauphinois, Réseau national des MA, La Metro, Ville de Grenoble, CG38, Région Rhône-Alpes, DRAC Rhône-Alpes
- Budget : 25 K€ HT
- Projections dans le cadre de projets d'urbanisme, en milieu scolaire, dans des festivals culturels, dans les lieux partenaires.



2008 - Le paysage en question(s)

Élaboration participative d'une charte paysagère

- Situation : Nord Grésivaudan
- MOA : Pays du Grésivaudan (49 communes)
- Équipe de projet : Sites et paysages, EB Conseil, Olga Braoudakis (urbaniste), C. Séraudie, Florian Golay architectes.
- Mission : élaboration de la charte, rédaction d'un mode d'emploi actualisable, formation auprès des techniciens et élus du territoire.

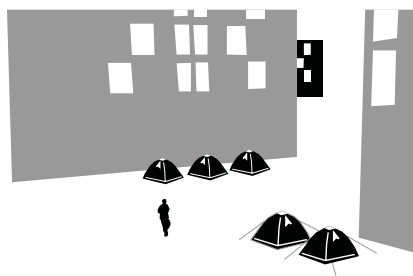

J'HABITE EN FACE DE CHEZ MOI !

2002 - Ici e(s)t ailleurs

Dérives urbaines et rencontres multiples

- Situation : Grenoble / Port-Saint-Louis du Rhône
- Commanditaires : MC2 - Le Cargo (maison de la culture de Grenoble) / Le citron jaune (Illoptopie)
- Équipe de projet : collectif Ici-Même Grenoble
- Mission : Fabrication d'un voyage dans l'ordinaire de l'habitat urbain, entre Grenoble et Port-Saint-Louis-du-Rhône, dans le cadre du Cargo hors les murs (Maison de la Culture de Grenoble). Rédaction de l'ouvrage collectif : «Les paysages étaient extraordinaires»



2003 - Ecobox

Jardins temporaires sur une friche ferroviaire

- Situation : La Chapelle, Paris 18°
- Partenaire de projet : ville de Paris
- Équipe de projet : AAA, F. Golay
- Mission : l'éco-design de structures temporaires au service de la création d'un lieu de vie de quartier, de l'organisation d'événements et de supports pédagogiques d'enseignement.



2000 - Le Potaking

Invention de petites formes urbaines

- Situation : Saint-Etienne
- Commanditaire : Biennale de design
- Équipe de projet : F. Golay, D. Favret
- Mission : Conception et réalisation d'un prototype de potager de parking dans le cadre de la Biennale de design de Saint-Etienne.

CONCOURS D'IDÉES / PROSPECTIVE URBAINE



2015 - Une coop vivicole

Concours «Revivre en centre bourg»

- Situation : Laure-Minervois, Aude
- MOA : CAUE 11
- Équipe de projet : Pauline Dumas, Livia Colopardi, F. Golay, F. Guillaud architectes, Cécile Léonardi (sociologue)
- Mission : Concours / 1er PRIX



2014 - Haies vives

Concours «Mix-cité» / densification pavillonnaire

- Situation : Sciez, Haute-Savoie
- MOA : CAUE 74
- Équipe de projet : F. Golay, F. Guillaud, Simon Nicoloso architectes, Cécile Léonardi (sociologue)
- Mission : Concours / 1er PRIX



2012 - Mieux vivre à Barcelonnette

Concours d'urbanisme / scénario 2030

- Situation : Barcelonnette, Alpes de Haute Provence
- MOA : Commune de Barcelonnette
- Équipe de projet : F. Golay, F. Guillaud architectes, Olga Broudakis (urbaniste), Sites et Squares Paysages, Cécile Léonardi (sociologue)
- Mission : Concours / 1er PRIX / suivi d'un séminaire de partage des projets avec les équipes concurrentes



2011 - Monthey en transition

Concours Europan 11

- Situation : Monthey, Suisse
- MOA : Europan
- Équipe de projet : F. Golay, F. Guillaud architectes, Cécile Léonardi (sociologue)
- Mission : transformation du site industriel Giovannola via une stratégie de transition vers la mobilité douce tous modes.