

MAISON DE L'ECRIVAIN - MAISON NATALE DE VICTOR HUGO

Besançon (Doubs)

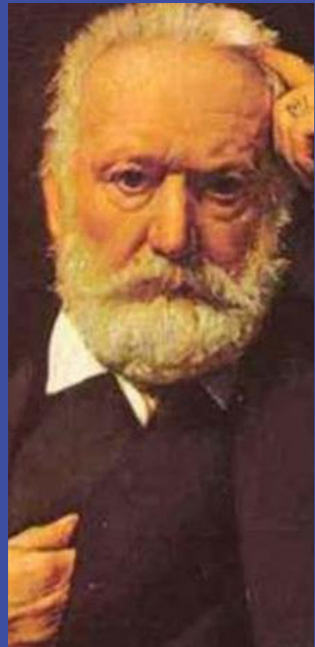

Programme :

Aménagement de la maison natale de Victor Hugo et création d'une maison de l'écrivain

Maître d'Ouvrage : Ville de BESANCON

Maîtrise d'Oeuvre :
Architectes

AAU LHOMME & NECTOUX

Scénographe

HARMATAN

BET structure et fluides

ARCHIMEN

Mission : mission base + exé + OPC

Surface : Surface aménagée 370 m²

Montant des travaux : 1 300 000 € HT

Réalisation : 2013



photo Nicolas WALTEFAUGLE



photo Nicolas WALTEFAUGLE

La maison natale de Victor HUGO acquise par la Ville de Besançon n'avait pas encore fait l'objet d'un aménagement spécifique ; Seule une plaque en bronze apposée sur sa façade en 1880 signalait l'événement aux passants. Lorsque la Ville de Besançon décide d'en faire un lieu de mémoire, elle ne souhaite pas créer un musée mais un espace d'évocation et de réflexion sur l'immense héritage aussi bien littéraire que politique de Victor HUGO.

Grands combats de l'écrivain évoqués :

LIBERTE - JUSTICE - MISERE - ENFANCE - SOCIETE

TRIBUNAL DE COMMERCE ET S.A.R.

Chambéry (Savoie)



Programme :

Réhabilitation de l'ancienne Trésorerie de Chambéry pour y installer le Tribunal de commerce et le Service Administratif Régional de la Justice et des Libertés

Maître d'Ouvrage :
MINISTÈRE DE LA JUSTICE
ET DES LIBERTÉS

Maîtrise d'Oeuvre :
Architectes
AAU LHOMME & NECTOUX

BET structure
GMS

BET fluides
TOGNA

Mission : mission base + exé
Surface : SHON 1400 m²
Montant des travaux : 1 700 000 € HT
Réalisation : 2011



PALAIS DE JUSTICE

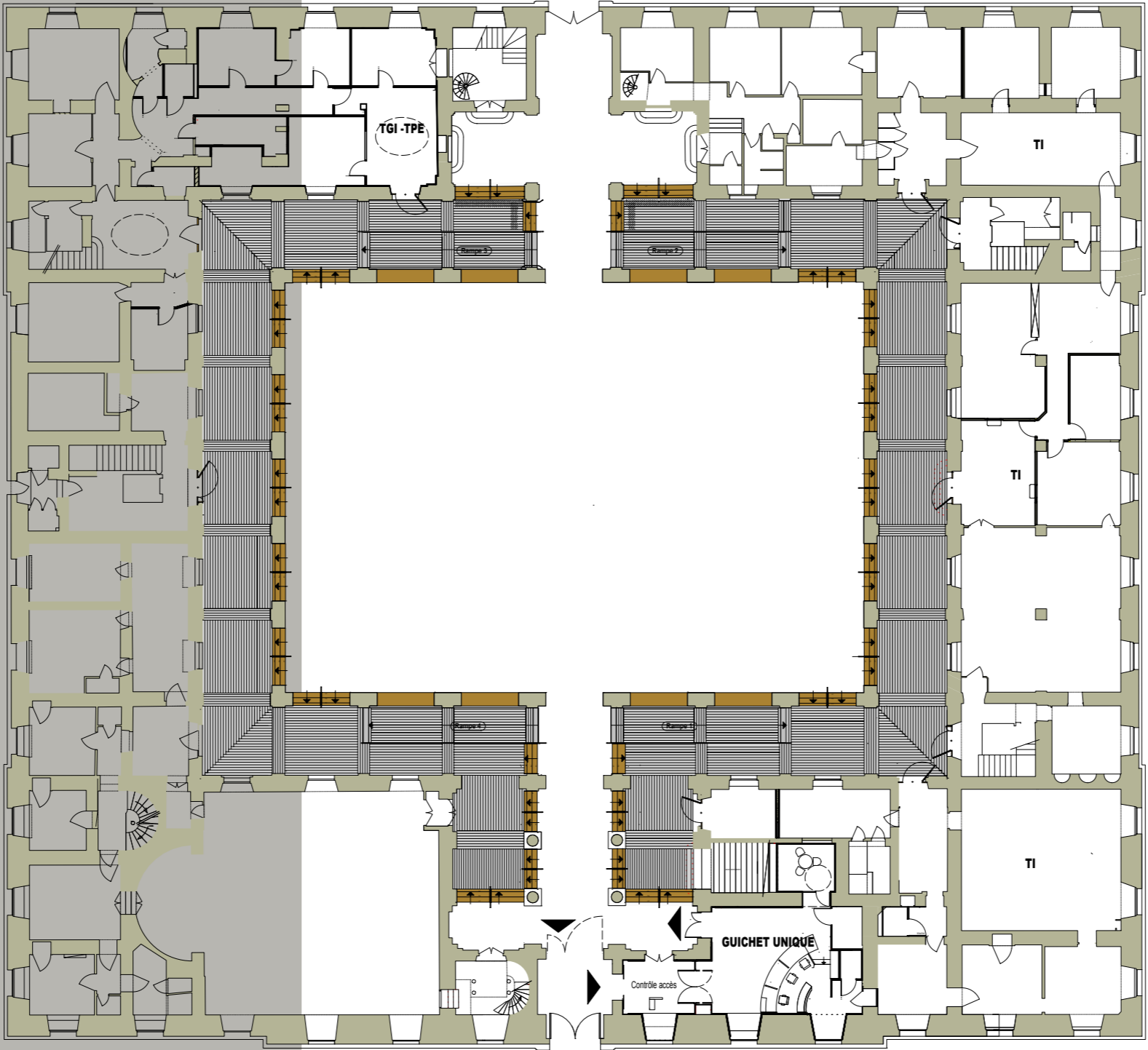

Programme :

Réorganisation et mise en accessibilité
du Palais de Justice, ancien Sénat de
Savoie

Maître d'Ouvrage :
MINISTÈRE DE LA JUSTICE
ET DES LIBERTÉS

Maîtrise d'Oeuvre :
Architectes
AAU LHOMME & NECTOUX

BET structure
GMS

BET fluides
CENA

Mission : mission base + exé
Suface : SHON m²
Montant des travaux : 1 800 000 € HT
Réalisation : 2013

Chambéry (Savoie)



DEPOT DES BUS BESANCON MOBILITE

Besançon (Doubs)



Programme :

Aménagements des bureaux de la société de transport en commun de Besançon mobilité

Maître d’Ouvrage :
Communauté d’Agglomération du Grand Besançon

Maîtrise d’Oeuvre :
Architectes
AAU LHOMME & NECTOUX

BET structure et fluides
ARCHIMEN

Mission : mission base + exé + OPC
Suface : S aménagée 820 m²
Montant des travaux : 1 260 000 € HT
Réalisation : 2015



MAIRIE



Ballaison (Haute Savoie)



Programme :

Création de la nouvelle Mairie à proximité de l'Eglise et de l'ancien Presbytère.
Création d'un jardin

Maître d'Ouvrage :

Commune de BALLAISON

Maîtrise d'Oeuvre :

Architectes

AAU LHOMME & NECTOUX

Paysagiste

CAP PAYSAGE

BET structure et fluides

INGEDIA

Mission : mission base + exé

Surface : SHON 526 m²

Montant des travaux : 1 200 000 € HT

Réalisation : 2008

RESTAURANT BISTRO PAUL



Châtillon le Duc (Doubs)



Constructuion à ossature bois

Programme :

Salle de restaurant, cuisine et réserves

Maître d'Ouvrage : Privé

Maîtrise d'Oeuvre :
Architectes
AAU LHOMME & NECTOUX

BET structure
TECKICEA
BET thermique
ARCHIMEN

Mission : mission complète
Suface : SHON 172 m²
Montant des travaux : € HT
Réalisation : 2012

MAISON DE SANTE



Programme :

Maison de santé rassemblant 11 professionnels de la santé

Maître d'Ouvrage :
Communauté de Communes
du Tilleul et de la Bourbeuse

Maîtrise d'Oeuvre :
Architectes
AAU LHOMME & NECTOUX

BET structure bois
TECKICEA

BET structure béton
MCIS

BET fluides
ARCHIMEN

Mission : mission base + exé + OPC
Surface : SHON 660 m²
Montant des travaux : 1 250 000 € HT
Réalisation : 2014

Menoncourt (Territoire de Belfort)



HOPITAL - BUREAU DES ENTREES ET SERVICES

Pontarlier (Doubs)



Programme :

Opération 1

Réhabilitation du bâtiment F de l'hôpital pour y installer les directions des services, le serveur général et le service incendie

Opération 2

Création d'un bâtiment pour les services des entrées, le pôle kiné et les consultations de chirurgie orthopédique

Maître d'Ouvrage :

HOPITAL DE PONTARLIER

Maîtrise d'Oeuvre :

Architectes

AAU LHOMME & NECTOUX

BET structure béton et fluides

INGEDIA

BET structure bois

TECKICEA

Mission : mission base + exé

Opération 1

Surface : S aménagée 1 556 m²

Montant des travaux : 2 700 000 € HT

Réalisation : 2008

Opération 1

Surface : S aménagée 623 m²

Montant des travaux : 1 800 000 € HT

Réalisation : 2010



LOGEMENTS SOCIAUX



Programme :

28 logements et parking souterrain
Premier bâtiment BBC d'HABITAT 25

Maître d'Ouvrage : HABITAT 25

Maîtrise d'Œuvre :
Architectes

AAU LHOMME & NECTOUX
GIES ARCHITEKTEN

BET structure et fluides
INGEDIA

Mission : mission base + exé + OPC
Surface : SHON 2 115 m²
Montant des travaux : 2 600 000 € HT
Réalisation : 2007

Pontarlier (Doubs)

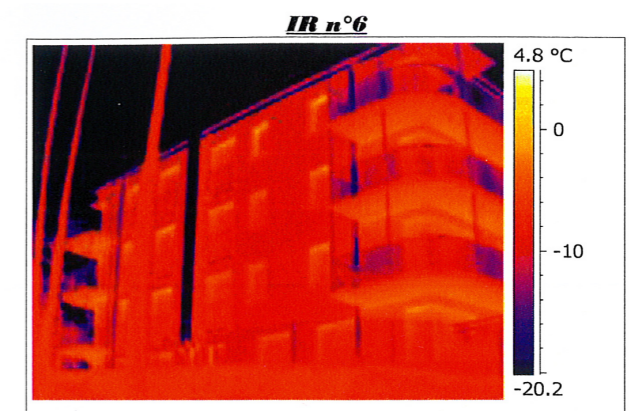

thermographie



LOGEMENTS SOCIAUX - HABITAT INTERGENERATIONNEL

Montfaucon (Doubs)



P Programme :

9 logements sociaux intergénérationnels

Maître d'Ouvrage : HABITAT 25

Maîtrise d'Œuvre :
Architectes

AAU LHOMME & NECTOUX

BET structure et fluides
FDI

BET fluides
BELLUCCI

Mission : mission base + exé + OPC

Surface : SHON 750 m²

Montant des travaux : 750 000 € HT

Réalisation : 2013



COLLEGE «LES VILLANELLES»

Rougemont (Doubs)



Programme :

Rénovation et extension du collège

Maître d’Ouvrage :

Conseil Général du DOUBS

Maîtrise d’Ouvre :

Architectes :

AAU LHOMME & NECTOUX

BET structure :

SANTINI

BET fluides :

INGEDIA

BET restauration :

CLIC

BET acoustique :

SCENE ACOUSTIQUE

Mission : mission base + exé

Surface : 3 440 m²

Montant des travaux : 4 500 000 € HT

Réalisation : 2012



CENTRE NAUTIQUE

Remiremont (Vosges)



Programme :

Restructuration et extension de la piscine municipale.
Piscine partiellement découvrable (toit et façade)

Maitre d'Ouvrage :

Commune de REMIREMONT

Maitrise d'Œuvre :

Architectes

AAU LHOMME & NECTOUX

BET structure et fluides

QUADRIPLUS Groupe

Mission : base + exé

Sufac restructurée : 1 116 m²

Sufac crée : 540 m²

Montant des travaux : 3 700 000 € HT

Réalisation : 2003