

PATRICE RIVIERE

Architecte D.P.L.G.
Urbaniste

ATELIER DE RECHERCHE ET CREATION

ARc

**PRINCIPALES REFERENCES
PROFESSIONNELLES**

PRESENTATION

Après vingt années d'exercice en entreprise individuelle, notre activité a pour cadre depuis le second trimestre 1999, une structure de société sous la forme d'une E.U.R.L. d'architecture et d'urbanisme dénommée "ATELIER DE RECHERCHE ET CREATION", Patrice Rivière en étant le gérant et l'associé unique.

ATELIER DE RECHERCHE ET CREATION

Adresse : 48, Rue Roland Garros
97400 SAINT DENIS (La Réunion)

Tél. : 0262.21.77.84 0692.86.56.45

Fax : 0262.21.77.83

Email : a-r-c@architectes.org

Gérant : **PATRICE RIVIERE**

Né le 18 février 1954 à Saint Denis (Réunion)

Nationalité française

Inscrite à l'Ordre des Architectes le 31 janvier 2000

N° régional : 26-274 - N° général : S04411

Assurée à la Mutuelle des Architectes Français

RCS : Saint Denis B 424 573 889

SIREN : 424 573 889 / SIRET : 424 573 889 00013 / NAF : 71.11Z

Inscrit à l'Ordre des Architectes le 10 avril 1980

N° régional : 26-44 - N° général : 23285

Itinéraire professionnel

Etudes secondaires au Lycée Leconte De Lisle (Baccalauréat 1972)

Etudes supérieures à l'Ecole Nationale Supérieure des Beaux-Arts, Paris
Diplôme d'Architecte D.P.L.G. (1978)

Stage de formation aux problèmes de croissance urbaine dans les pays en voie
de développement (S.M.U.H. Paris 1978)

Coopération en Haute-Volta (1979)

Inscription au tableau du C.R. de l'Ordre des Architectes de la Réunion (1980)

Architecte conseiller du C.A.U.E. (1982/1984) - Administrateur de 1985 à 1998

Président du C.R. de l'Ordre des Architectes (1992-1998 & 2002-2004)

Vice-président en 2010 (mandat 2010-2016)

Membre du CODERST (2004-2015) et de la Commission des sites (2004-2018)

Chargé de cours à l'Ecole d'architecture de La Réunion (2005-2007)

Itinéraire personnel

Langues

Anglais (usuel)

Allemand (notions)

Voyages

Angleterre, Autriche, Espagne, Grèce, Irlande, Italie, Pays-Bas, Portugal, Turquie,
Yougoslavie

Bénin, Côte d'Ivoire, Haute-Volta, Mali, Niger, Tanzanie, Togo, Tunisie, Zimbabwe

Brésil, Martinique, Guadeloupe, Guyane, U.S.A., Canada

Comores, Madagascar, Maldives, Maurice, Rodrigues, Seychelles, Shri-Lanka

Singapour, Indonésie, Chine, Australie

ORGANISATION DE L'ATELIER

Chaque projet est dirigé personnellement par Patrice RIVIERE, et toujours en étroite collaboration avec les Ingénieurs conseils, économistes, paysagistes et Bureaux d'Etudes Techniques avec lesquels il est lié de longue date, ce qui lui permet de former en toute circonstance une équipe pluridisciplinaire, et de répondre à tout problème

L'atelier développe 3 compétences : Architecture (neuf) - Architecture (réhabilitation) - Urbanisme et aménagement.

Un réseau de collaborateurs expérimentés l'assiste, la production étant entièrement organisée autour de l'outil informatique (2 postes de D.A.O. - AutoCAD modules bâtiment 3D et cartographie / 2 postes Imagerie - Powerpoint, Publisher, Photoshop, Acdsee, Vidéo-Studio, Pdf), qui assure une communication rapide et sûre avec les partenaires extérieurs (géomaticiens, géomètres, B.E.T., ateliers de reprographie, correspondants outre-mer).

Composition moyenne de l'équipe		Moyens techniques de l'atelier
1 Architecte-Urbaniste, chef de projet	(permanent)	<i>Communication</i> Téléphone / Télécopieur Modem - Routeur NUMERIS / ADSL - Serveur HP - Réseau 10/100
1 Architecte-Urbaniste collaborateur	(occasionnel)	<i>Bureautique</i> Poste informatique standard (Traitement de texte/ P.A.O.) Imprimante A4/A3 couleur
1 Projeteur D.A.O.	(temps partiel)	<i>Dessin</i> Station de travail HP (Calcul / D.A.O.) Traceur jet d'encre A0+ couleur (HP Designjet) Tablette à digitaliser A3 / Appareil de mesure automatique
1 Dessinateur D.A.O. ou Graphiste	(temps partiel)	<i>Imagerie</i> Chaîne graphique complète PC / Portable & vidéoprojecteur) Imprimante photo professionnelle A2 9 couleurs (EPSON 4900) Prise de vues numériques 10 & 40 Mpx - scanner films & diapos
1 Secrétaire de direction	(sous-traitance)	
1 Secrétaire commerciale	(temps partiel)	<i>Reprographie</i> Photocopieur & scanner A3 / Relieuse

PRINCIPALES REALISATIONS SIGNIFICATIVES

Administration & Collectivités

Spécialité restauration collective

Année	Opération	Maître d'ouvrage	Montant travaux	Mission	B.E.T.
1991 1993	Restaurant scolaire Collège Raymond Verges	CONSEIL GENERAL SEMADER	296 000 €	M 1	SOCETEM
1993 1994	Restaurant scolaire Collège Adrien Cadet	CONSEIL GENERAL	777 000 €	M 1	SOCETEM
1994 1995	Cuisine centrale 1.300 repas Trois-Bassins	Commune de TROIS-BASSINS	564 000 € 450 000 €	M.O.P. base	SOCETEM G.R.
1997 1998	Cuisine centrale 6.000 repas Saint Benoît	SOGECCIR	1 906 000 € + 610 000 € <i>Equipement</i>	M.O.P. base	SOCETEM HEXAGONE

Santé

Année	Opération	Maître d'ouvrage	Montant travaux	Mission	B.E.T.
1990 1993	Centre de Réadaptation Fonctionnelle - Le Port	Clinique Jeanne d'Arc	2 776 000 €	M 2 étendue	SOCETEM
2002 2003	Extension du C.R.F. Le Port	C.R.F. Jeanne d'Arc	1 162 000 €	M.O.P. base	SOCETEM

Enseignement

Année	Opération	Maître d'ouvrage	Montant travaux	Mission	B.E.T.
1991 1994	Lycée Polyvalent de Stella Saint Leu	REGION REUNION SEDRE	7 189 000 €	M 1	SOCETEM G.R.
1993 1994	C.F.A. du Lycée Agricole Saint Paul	REGION REUNION	515 000 €	M.O.P. base	INCOM COTEL
1996 1998	Lycée Français de Tananarive Madagascar	ETAT FRANCAIS A.E.F.E.	8 297 000 €	M.O.P. base	INCOM INSET - Otér
1999 2003	Réhabilitation Ecole Primaire "A" Trois-Bassins	Commune de TROIS-BASSINS	1 159 000 €	M.O.P. base	SOCETEM
1999 2003	Restructuration des Ateliers Lycée Lislet Geoffroy - St Denis	REGION REUNION SEDRE	5 767 000 €	M.O.P. base	INCOM INSET
2000 2005	Réhabilitation du Collège Bourbon Saint Denis	CONSEIL GENERAL	3 546 000 €	M.O.P. base	SOCETEM

Etudes et réalisations diverses

Année	Opération	Maître d'ouvrage	Montant travaux / Avancement	Mission	B.E.T.
2003 2006	Réhabilitation de l'infirmerie Lazarets de la Grande Chaloupe	Conservatoire du littoral	180 000 € réalisé	M.H.	SOCETEM Paysag'Ylang
2004 2005	Pôle touristique et artisanal de l'ancienne gare de Saint Denis	Commune St Denis SODIAC	1 900 000 € réalisé	M.O.P. base	
2007	Réhabilitation des dépendances Sud-Est au Domaine du Chaudron	Privé	570 000 € PRO - DCE	complète	
2009	Etude préalable pour la réhabilitation de l'ancienne poudrière de Saint Paul	Commune de St Paul GRETA		Diagnostic Esquisse	
2012 2014	Restauration de la villa du Grand Hazier à Sainte Suzanne	Privé	700 000 € travaux en cours	complète	

Aménagement et urbanisme

Année	Opération	Maître d'ouvrage	Montant travaux / Superficie	Mission	B.E.T.
1987 1989	Exploitation agricole liée au lycée de Saint Paul	Région Réunion D.A.F.	35 ha réalisé	M2	SOCETEM Paysag'Ylang
1987 1990	Conservatoire botanique de Mascarin	Département	15 ha (2,40 M€ bât. - 1,23 M€ Vrd)	Plan masse	
1989 1990	Lotissement 33 parcelles Etang Salé	Privé	réalisé	M2	
1990	Etude préliminaire / Diagnostic Friche industrielle de Vue-Belle	SEDRE		Diagnostic	
1991	Aménagement du domaine historique de Villèle	Département	12 ha (10 M€)	A.P.S.	C. Espesson - J-L Oberlis Incom / Inset
1994	"Land Use Plan" Anse Volbert Praslin - Seychelles	Ministère de la Coopération	553 ha	Urbanisme	SOGREAH
2005	Reconversion du site de l'ancienne gare de Saint Denis	Commune SODIAC	1,5 ha réalisé	Architecture V.R.D.	SOCETEM Paysag'Ylang
2006	Parc d'Activités Economiques Eperon - Saint Paul	SEDRE	4,6 ha	Urbanisme (Définition)	SOCETEM
2010 2011	Structuration et valorisation de Hell-Bourg	Commune	100 ha	Urbanisme (Définition)	LA Conseil P. Lamarque, arch.



Habitat social

Année	Opération	Maître d'ouvrage	Montant travaux superficie	Mission	B.E.T.
de 1981 à 1987	177 logements type L.T.S. 40 logements collectifs	Communes SHLMR			

RECHERCHES ET DEVELOPPEMENTS EN COURS

Après deux années consacrées à des formations de mise à niveau, puis de perfectionnement en urbanisme, Patrice Rivière s'est impliqué dans la recherche et la diffusion du savoir-faire en matière de construction bioclimatique et de développement durable.

Participations	Comité de suivi Agenda 21	Région Réunion	
	Groupe de travail pour la révision du S.A.R.	Région Réunion	
	Adaptation Codification technique DOM	D.D.E. / CSTB	
	Comité de validation de l'outil PERENE	D.D.E.	
	CODERST	Préfecture de La Réunion	
			Membre (2004 - 2011)
	Commission Départementale des Paysages et des Sites	Préfecture de La Réunion	Membre (2004 - 2011)
	Séminaires / Formations : Formes urbaines / AEU / HQE	D.D.E. / CAUE / ADEME / DIREN	2006 à 2011

Travaux personnels	Magister d'aménagement et de conception urbaine "La Porte du Levant" <i>Projet alternatif pour la Zac Océan à Saint Denis</i>	Conservatoire National des Arts et Métiers Atelier de projet urbain	(M. CANTAL-DUPART) (multimédia)
	"Formes architecturales et urbaines durables en milieu tropical humide"	Essai	
			 édition 4 ^{ème} trimestre 2009 ISBN 978-2-915923-83-4

EXPOSE DES ORIENTATIONS ET MOTIVATIONS

Présent depuis 30 ans sur le territoire de La Réunion, notre atelier a vu son activité marquée par des programmes variés, en neuf et réhabilitation, à l'échelle de la maison et du petit équipement de quartier, comme à celle de cités scolaires et de l'aménagement urbain, dans l'île et dans la zone océan indien.

L'expérience particulière que nous avons développée ces dernières années, et le sentiment que des choix importants sont à faire dans le domaine de l'aménagement pour faire face aux enjeux régionaux, nous amènent à travailler sur de nouvelles pistes.

En particulier, l'élaboration d'outils décisionnels, de simulations urbaines, une recherche sur les petits ingrédients du façonnage de l'espace et du sens qu'ils doivent avoir, ainsi qu'une implication dans la formation des acteurs devraient mobiliser davantage notre énergie dans les prochaines années.

Parallèlement, le développement de la coopération régionale dans la zone sud de l'océan indien, nous amène à proposer notre expertise en amont du champs opérationnel de la maîtrise d'œuvre (diagnostic), et en accompagnement de missions architecturales, urbaines et environnementales (conseil).

Enfin, fort d'une implication ancienne et continue dans la gestion raisonnée des ressources naturelles, notre réponse aux exigences du développement durable s'appuie sur une solide expérience et une formation renouvelée. A partir de 2011, l'atelier s'est engagé dans plusieurs opérations expérimentales d'habitat durable urbain, auto-financées, en neuf et réhabilitation.

Saint Denis, le 23 novembre 2015

P. RIVIERE

1996
1998

Lycée français de Tananarive

Localisation : Antananarivo - Madagascar

Capacité : 1.200 élèves

S.H.O.B. 14.346 m²

Terrain aménagé : 7 ha

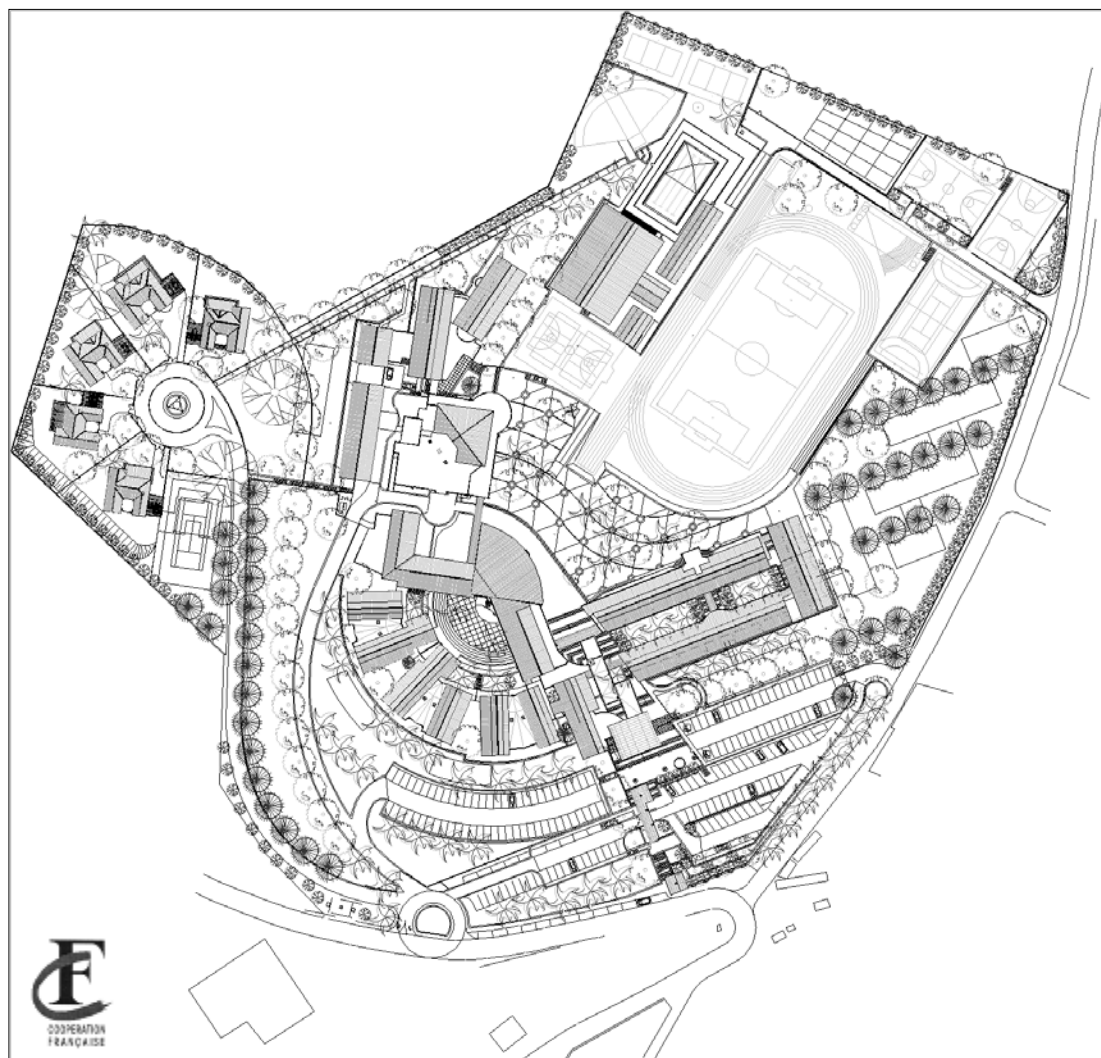

concours



réalisation

1991
1994

Lycée polyvalent de Stella

Localisation : Commune de Saint-Leu - Ile de La Réunion
Capacité : 750 élèves
S.H.O.B.

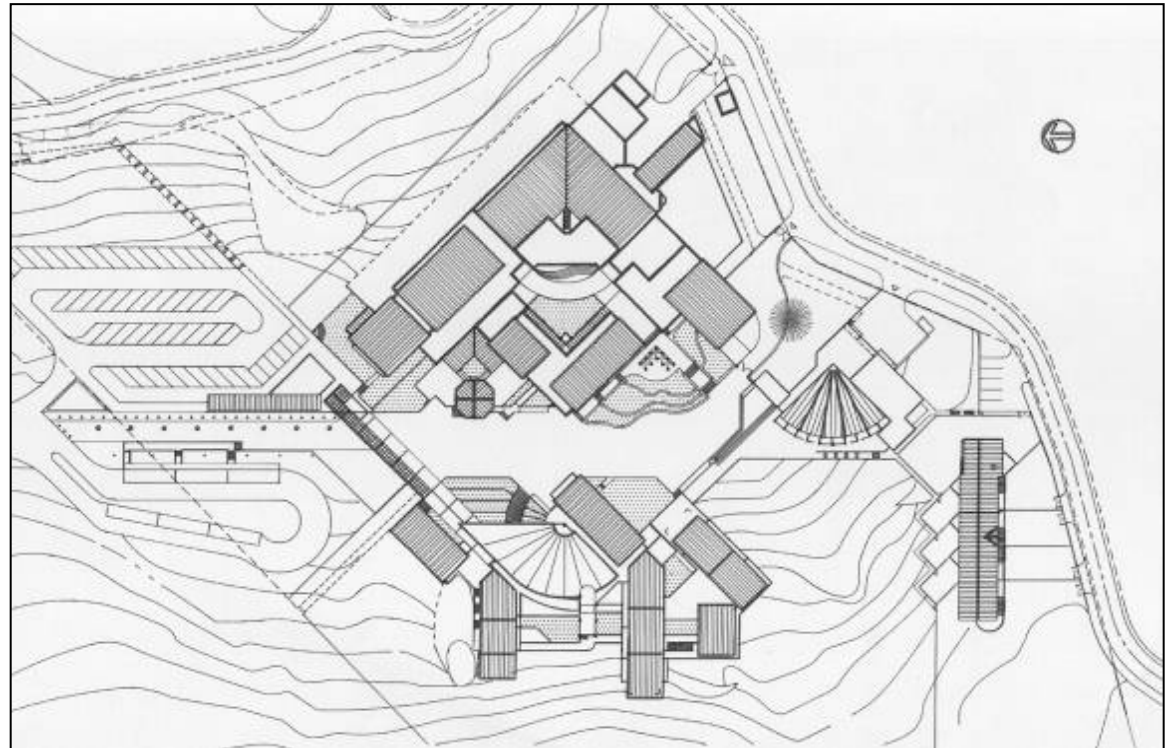

1999
2003

Restructuration des Ateliers du lycée Lislet Geoffroy

Localisation : Commune de Saint-Denis - Ile de La Réunion

Capacité :

S.H.O.B. 8.565 m²

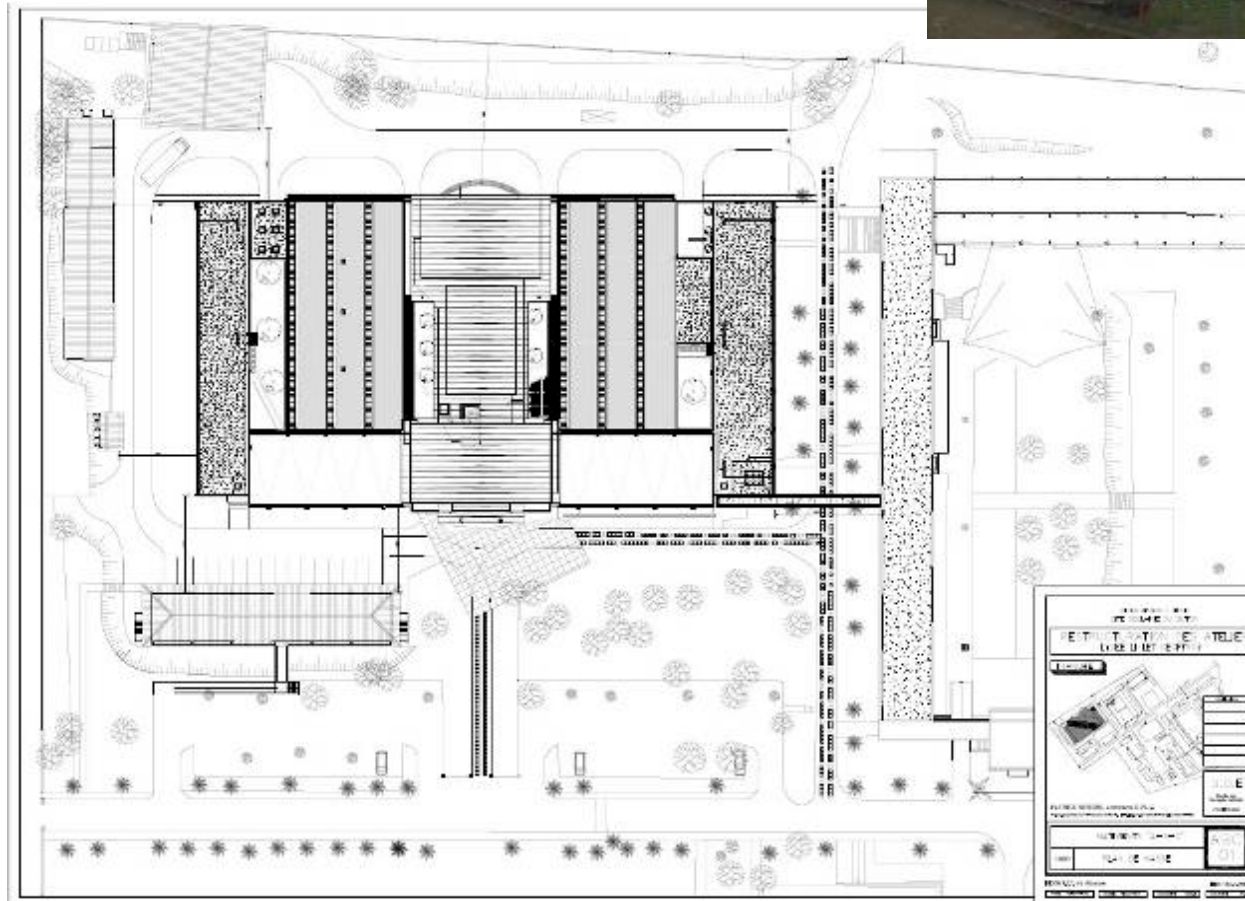

Projet

1999
2003

Réhabilitation des écoles du Centre A & B de Trois-Bassins

Localisation : Commune de Trois-Bassins - Ile de La Réunion

Capacité : 250 élèves pour chaque école

S.H.O.B. 2.225 m² (A) 1.059 m² (B partiel)

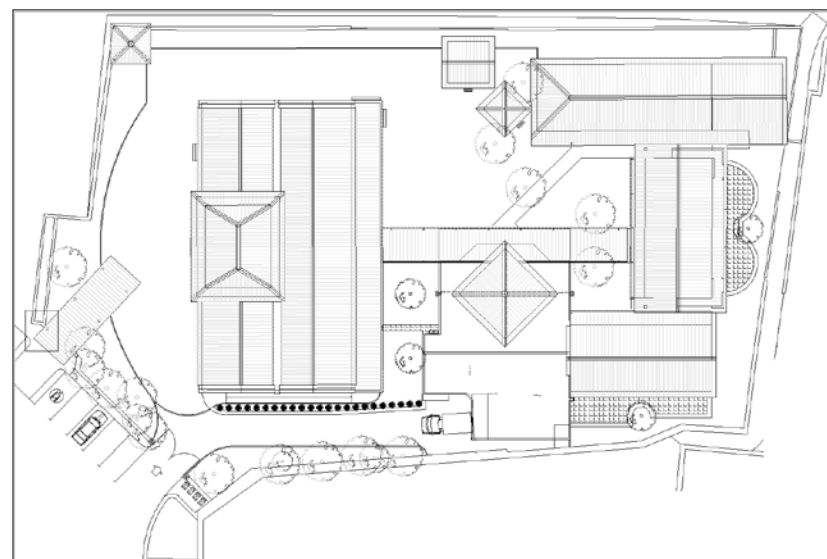

2000
2005

Réhabilitation du Collège Bourbon

Localisation : Commune de Saint-Denis - Ile de La Réunion

Capacité : 1.000 élèves

S.H.O.B. 13.769 m²

Terrain : 1,74 ha

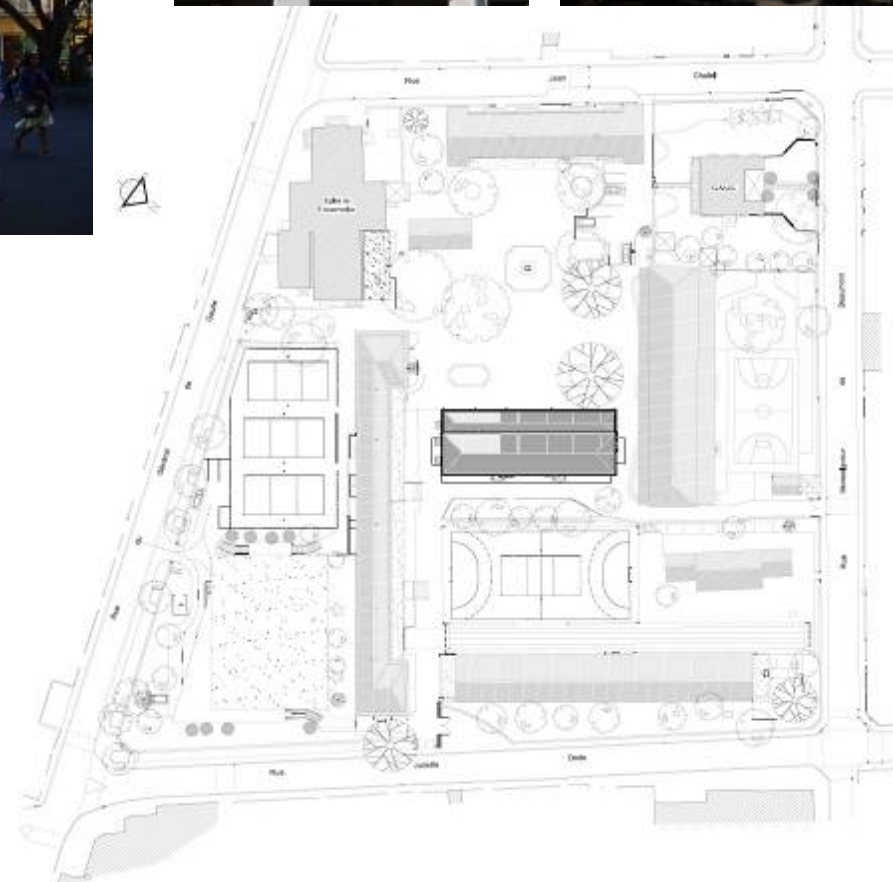

1990
1993

Centre de Réadaptation Fonctionnelle Jeanne d'Arc

Localisation : Commune du Port - Ile de La Réunion

Capacité : 25 lits

S.H.O.B. 2.650 m² (+ 600 m² extension en 2001)



1994
1995

Cuisine centrale de Trois-Bassins

Localisation : Commune de Trois-Bassins - Ile de La Réunion
Capacité : 1.300 repas / jour
S.H.O.B. 538 m²



1997
1998

Cuisine centrale de Saint-Benoît

Localisation : Commune de Saint-Benoît - Ile de La Réunion
Capacité : 6.000 repas / jour
S.H.O.B. 1.244 m²



1987
1989

Réhabilitation de la Villa des Colimaçons et dépendances

Localisation : Commune de Saint-Leu - Ile de La Réunion
Fonction : Conservatoire Botanique National de Mascarin
S.H.O.B. 1.615 m² Parc : 12 ha

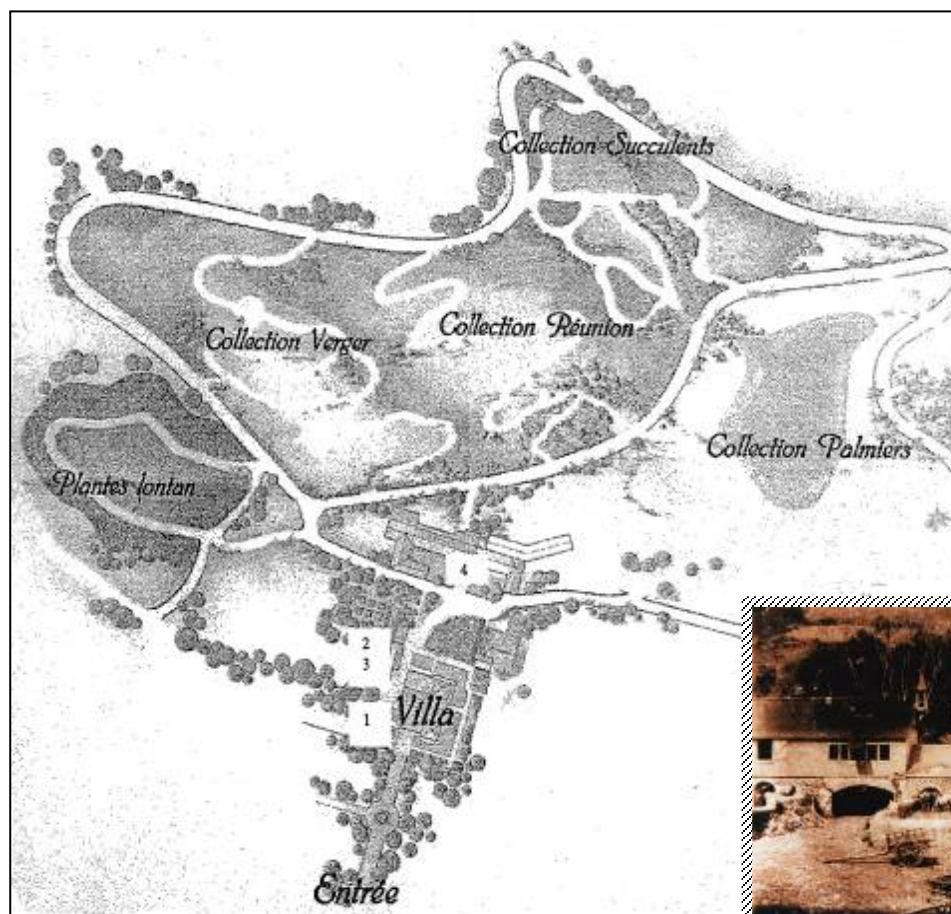

2003
2006

Réhabilitation de l'infirmerie des lazarets de la Grande Chaloupe

Localisation : Commune de La Possession - Ile de La Réunion

Fonction : Lieu d'exposition

S.H.O.B. 305 m²

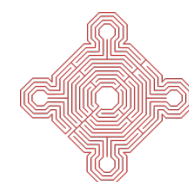
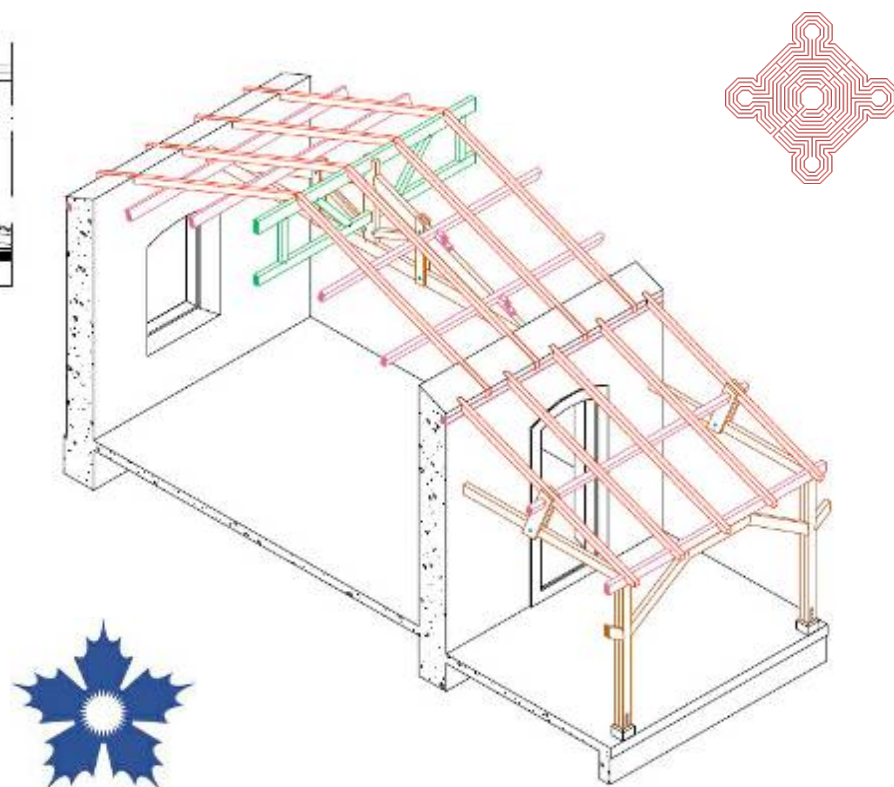
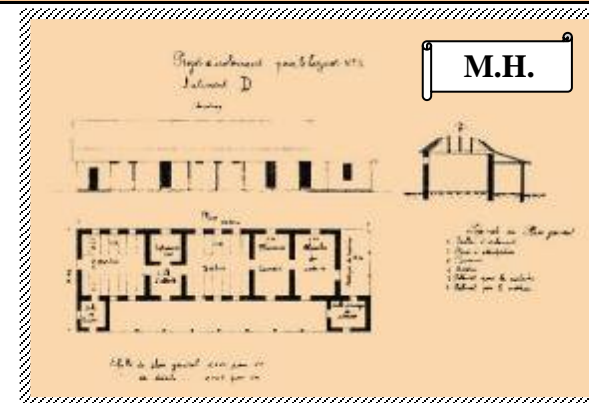
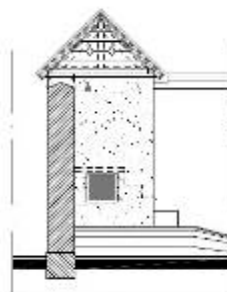
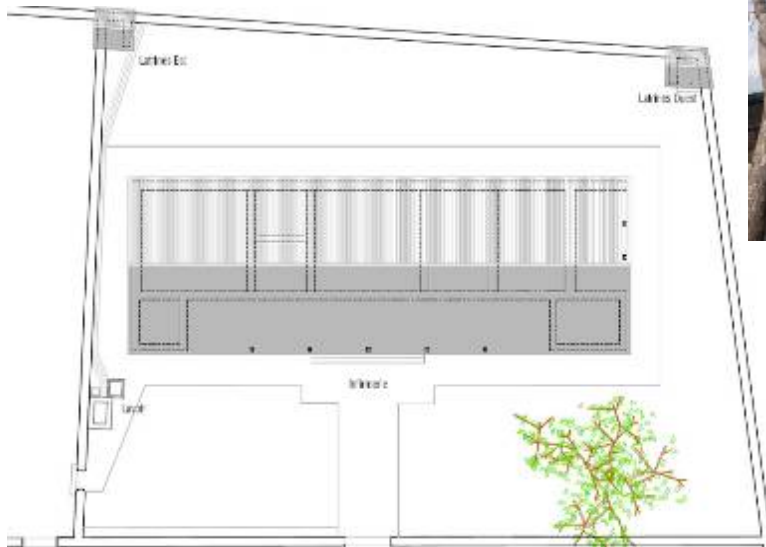

2007

Réhabilitation du corps de ferme Sud-Est au Chaudron

Localisation : Commune de Saint-Denis - Ile de La Réunion

Fonction : Habitation

S.H.O.B. 335 m²

I.S.M.H.



Projet à l'étude
(DCE)

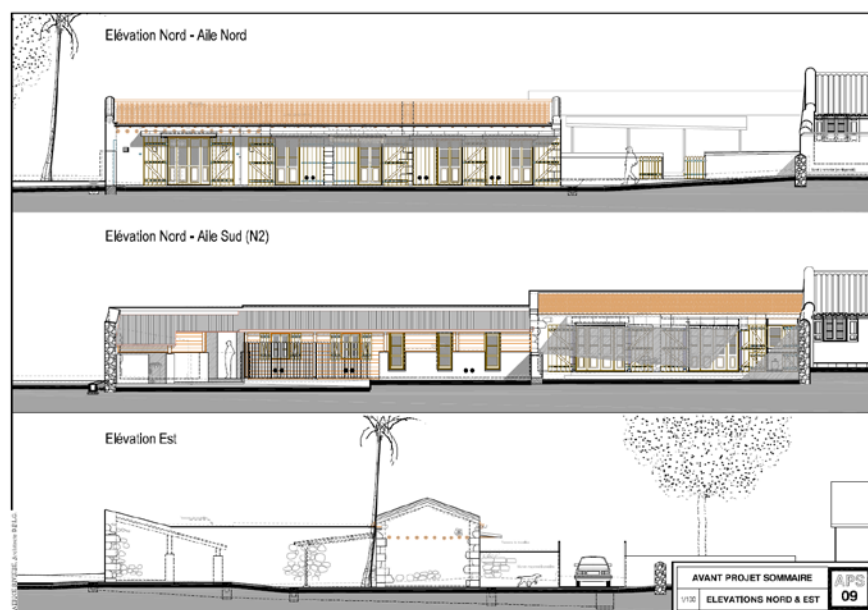

1985
1987

2008

Réhabilitation de la Case Océane

Localisation : La Montagne - Commune de Saint Denis - Ile de La Réunion

Fonction : Habitation

S.H.O.B. 189 m²



1^{ère} Tranche - Aile Est
1985 - 1987



2^{ème} Tranche - Toiture principale & extension

(Etudes en cours : DIA)



2012
2014

Restauration de la villa du Grand Hazier

Localisation : Domaine du Grand Hazier - Sainte Suzanne

Fonction : Habitation

S.H.O.B. 378 m²



1^{ère} Tranche - 2013
Enveloppe extérieure



I.S.M.H.



2^{ème} Tranche - Intérieurs



1994

Land Use Plan - Anse Volbert

Localisation : Ile de Praslin - Seychelles

Contenu : Plan et règlement d'urbanisme

Superficie : 553 ha

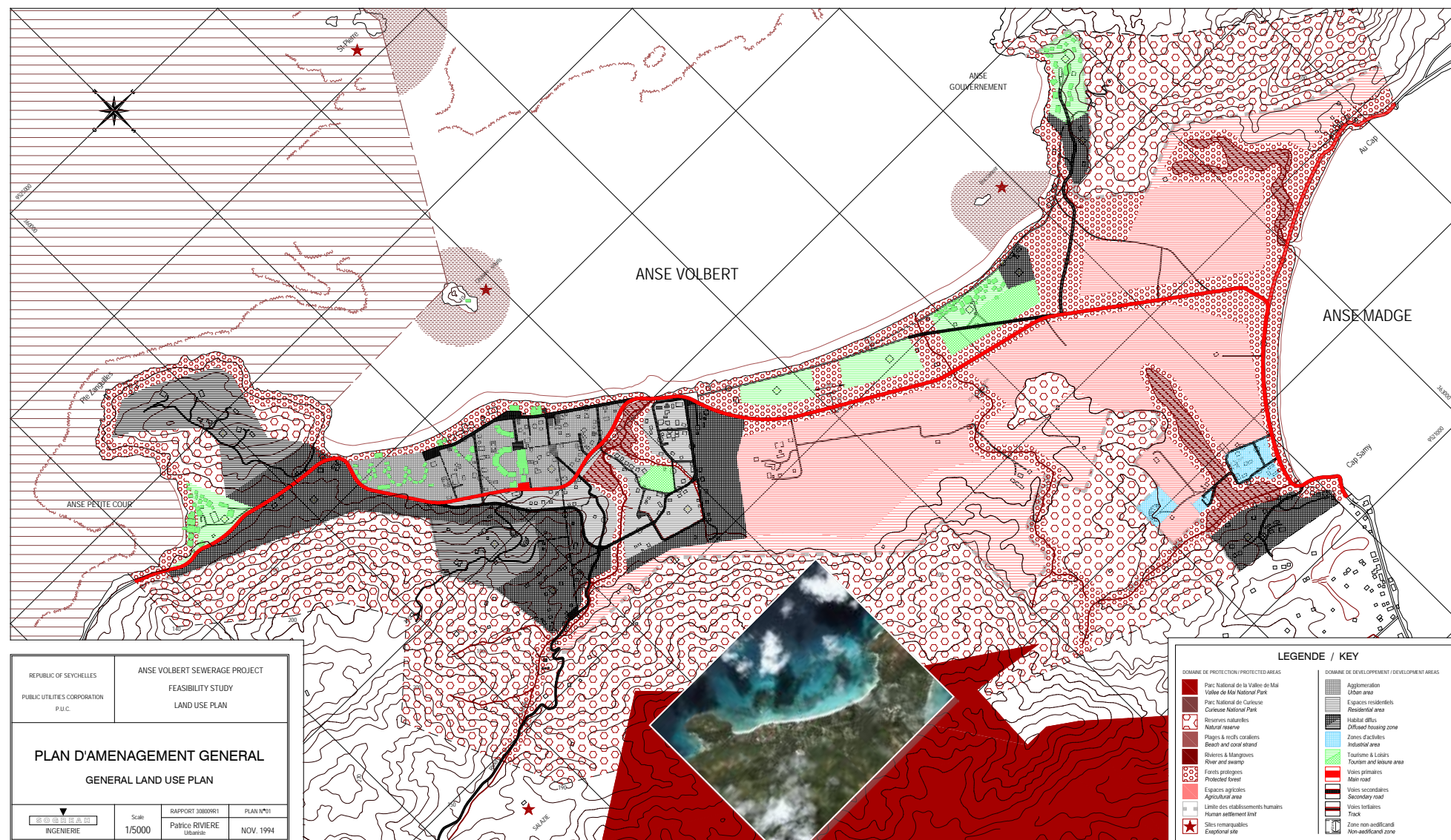

1991

Aménagement du domaine historique de Villèle

Localisation : Saint-Gilles-Les-Hauts - Commune de Saint-Paul - Ile de La Réunion

Contenu : Parc historique autour du musée

Superficie : 12 ha

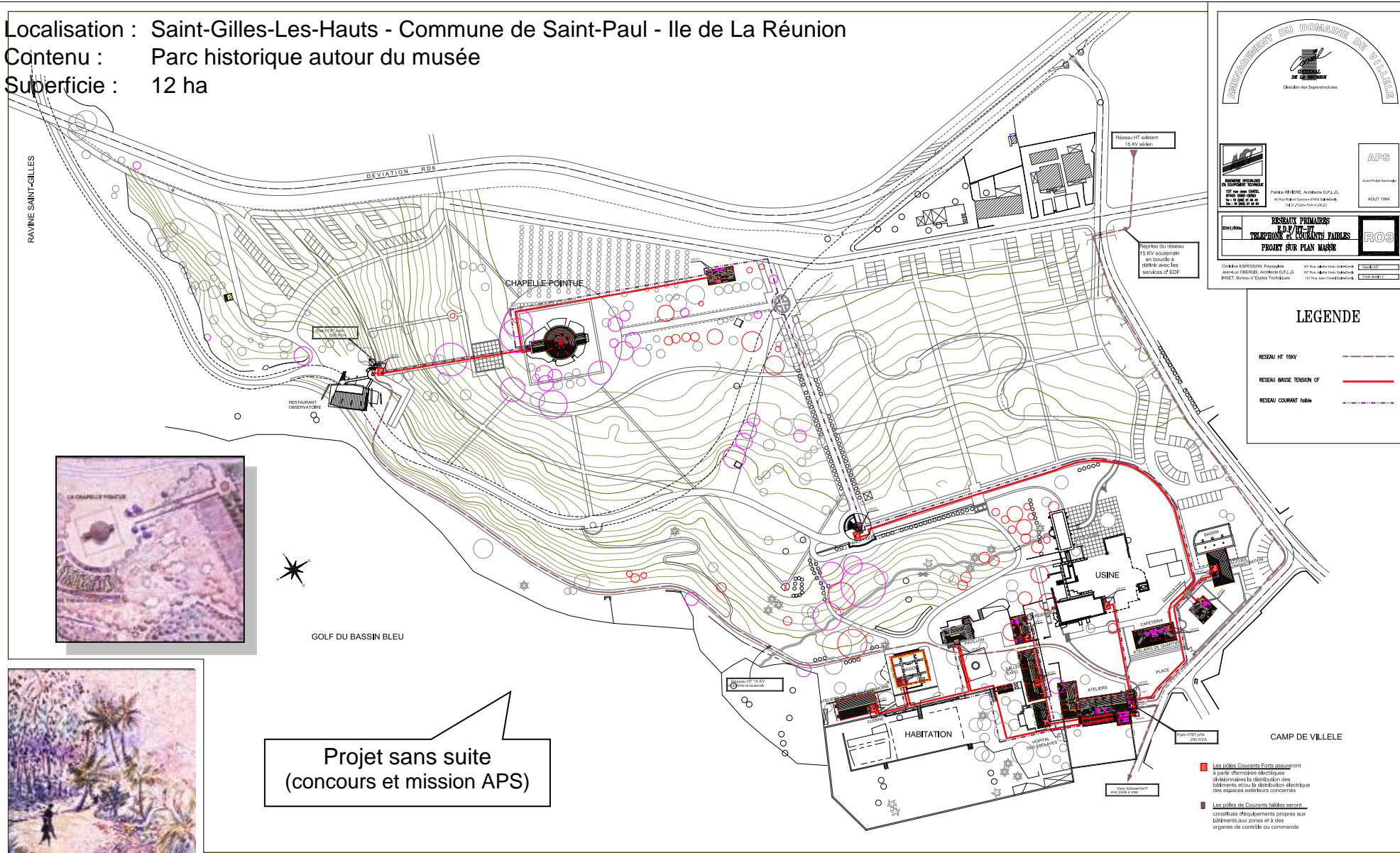

2004
2005

Reconversion du site de l'ancienne Gare de Saint-Denis

Localisation : Commune de Saint-Denis - Ile de La Réunion
Fonction : Maison du tourisme et de l'artisanat
S.H.O.B. 1.113 m² Terrain aménagé : 1,5 ha

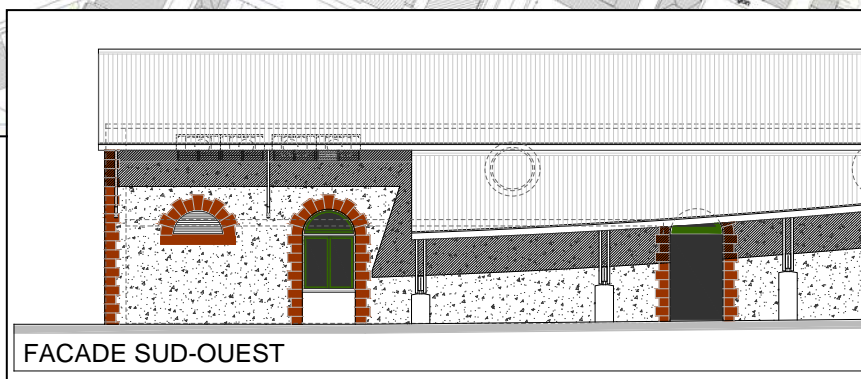
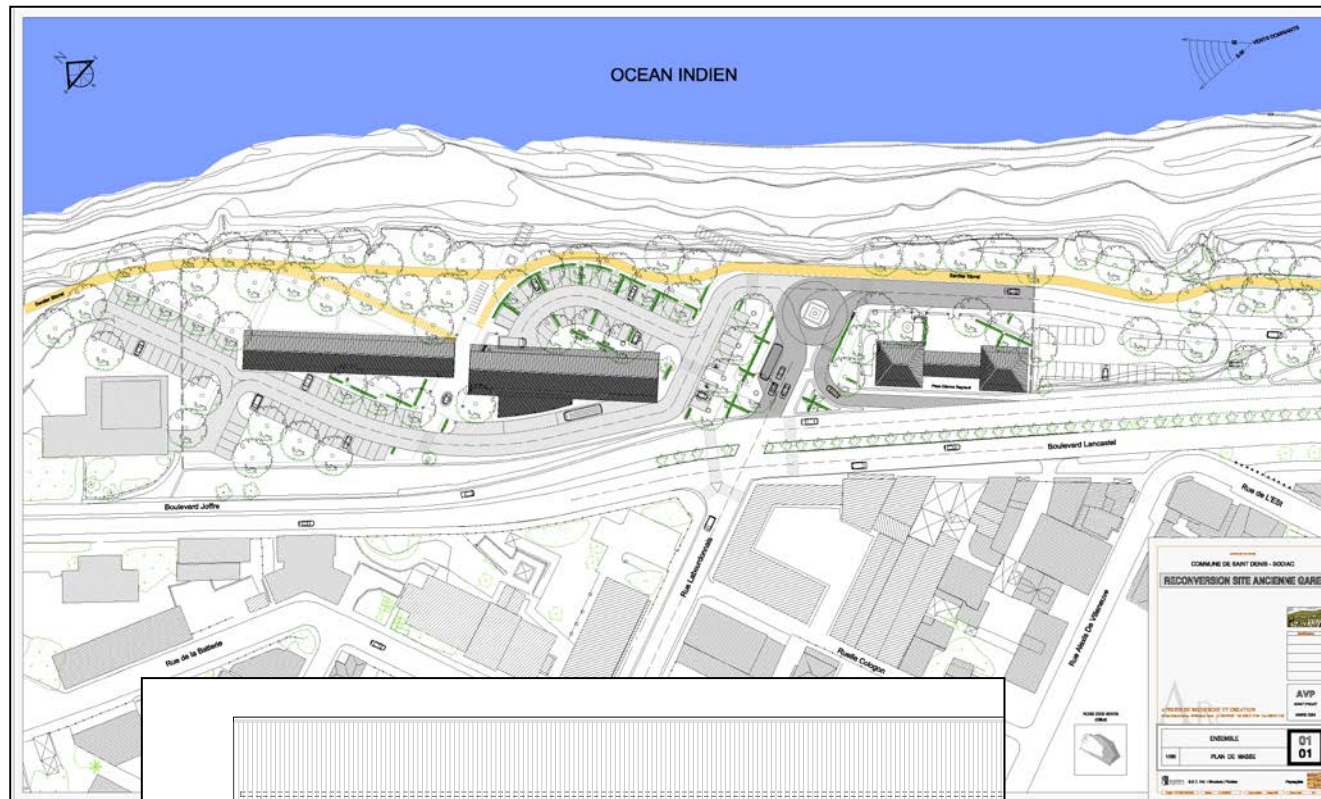

Parc d'Activités Economiques de l'Eperon

Terrains à aménager : 4,6 ha

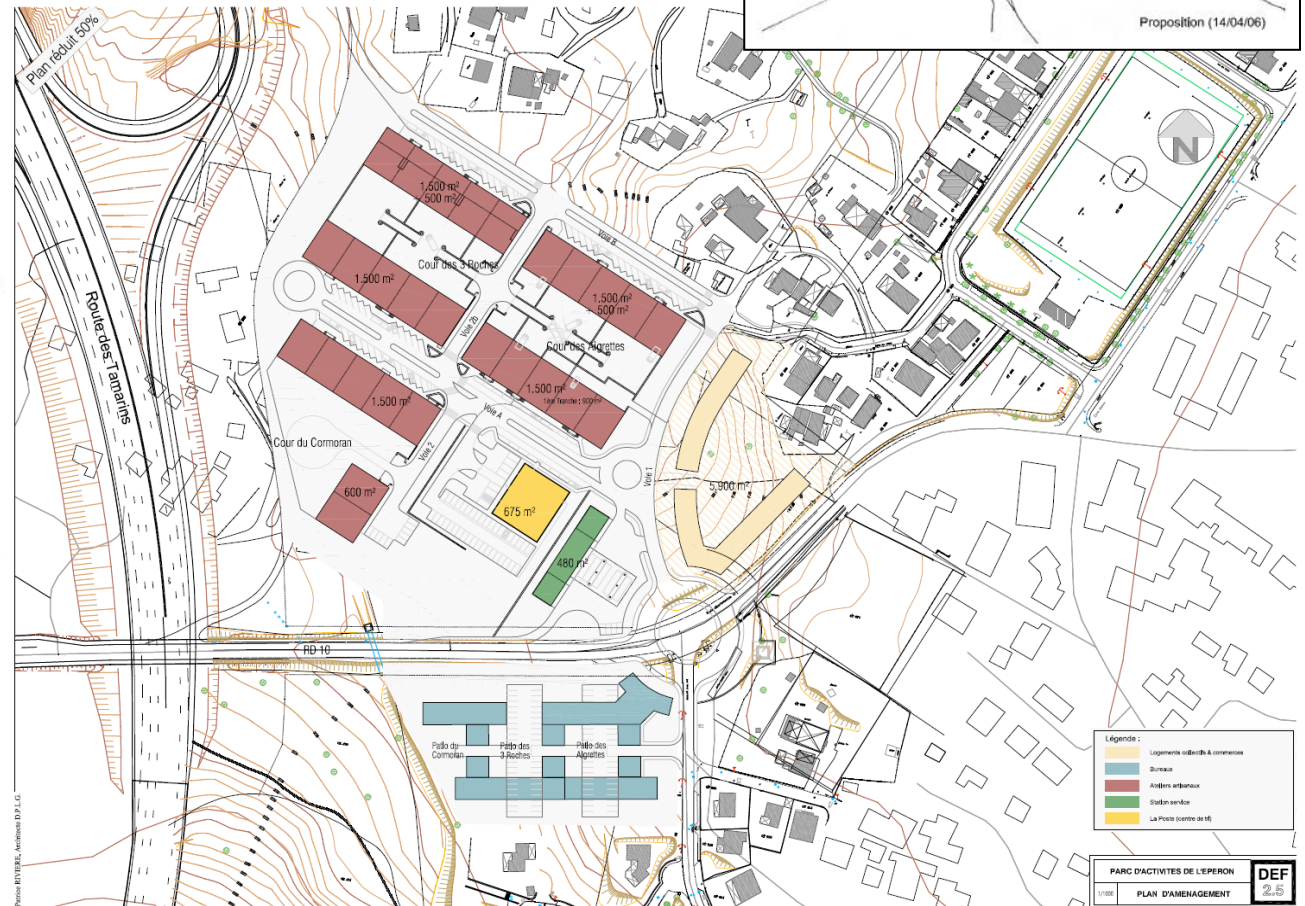
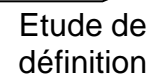

2010
2011

Structuration et valorisation de Hell-Bourg

Localisation : Village de Hell-Bourg, Salazie

Mission : Etude de définition avec démarche participative et environnementale

Terrains à aménager : 100 ha

